

CONCESIÓN INTERNACIONAL SISTEMA AMÉRICO VESPUCIO SUR; RUTA 78 – AV. GRECIA MARZO 2024

1. ANTECEDENTES GENERALES.

La Concesión Internacional “Sistema Américo Vespucio Sur – Ruta 78 – Av. Grecia”, es una autopista urbana de Santiago que utiliza el sistema electrónico de cobro de tarifas denominado telepeaje. Es parte de la Circunvalación Américo Vespucio, y se extiende entre Av. Grecia por el Oriente, y la Ruta 78 por el Poniente, integrando en su área de influencia a nueve comunas, las cuales son: Macul, Peñalolen, La Florida, La Granja, San Ramón, La Cisterna, Lo Espejo, Cerrillos y Maipú. Por tanto su trazado está asociado a comunas con alta tasa de densidad poblacional y habitacional. Además esta autopista interactúa con rutas como: Acceso Sur, Ruta 5, General Velásquez y Ruta 78, absorbiendo y evacuando desde y hacia estas vías, un flujo vehicular de importancia.

De igual forma se conecta con el Oriente de la capital a través de la continuación de la Avenida Vespucio Oriente y conecta a todo el Poniente al unirse con la Autopista Vespucio Norte.

Nombre del Contrato	Concesión Internacional Sistema Américo Vespucio Sur, Ruta 78 - Av. Grecia.
Sociedad Concesionaria	Sociedad Concesionaria Autopista Nueva Vespucio Sur S.A.
Decreto de Adjudicación	D.S. MOP N° 1209 del 20.08.2001.
Inicio de Concesión	06.12.2002.
Plazo de Concesión	30 años.
Kilómetros Concesionados	23,5 kilómetros.
Kilómetro de: inicio	15,7 Oriente.
Kilómetro de: termino	7,8 Poniente.
Puesta en Servicio Provisoria	Tramo 1, 2 y 3: El 29.11.2005 por Res DGOP (E) N° 3702 de fecha: 28.11.2005. Tramo 4 y 5: El 13.11.2005 por Res DGOP (E) N° 3417 de fecha: 11.11.2005.
Puesta Servicio Provisoria Total	El 28.04.2006 por Res DGOP (E) N° 1388 de fecha: 27.04.2006.
Puesta en Servicio Definitiva	El 31.08.2006 por Res DGOP (E) N° 2923 de fecha 30.08.2006.
Fecha Máxima de Término	05.12.2032.
Presupuesto original Oficial de la Obra (BALI)	UF 10.350.000.
Inversión precio Oferta Oficial	UF 11.215.779. CC 1 D.S. MOP N° 102 del 16.02.2004 UF 8.138.024.
Convenios Complementarios	CC 2 DS MOP N° 58 del 31.01.2006 UF 1.822.866. Inversión Total UF 21.176.669.
Accionistas y su participación	Sociedad Concesionaria Autopista Nueva Vespucio Sur S.A.: Grupo Costanera S.p.A. 99,99996% Gestión Vial S.A. 0,00004% Por Resuelvo N° 084 de la D.G.O.P. tramitada totalmente con fecha 19 de enero de 2024 se reinicia la Asesoría a la Inspección Fiscal por parte de Axioma Ingenieros Consultores. Esta etapa considera un plazo de treinta y seis (36) meses de operación desde el 01 de febrero de 2024, hasta el 31 de enero de 2027.
Asesoría Inspección Fiscal	



Call Center	600 230 6000. 223474900 Desde Celular.
Emergencias en la Vía	226943400.
N° Postes SOS	61.
Mensajería Variable	18 paneles.
Página WEB Concesionaria	www.vespuciosur.cl

CONCESIÓN INTERNACIONAL SISTEMA AMÉRICO VESPUCIO SUR; RUTA 78 – AV. GRECIA MARZO 2024

2. INFORMACIÓN DE FLUJO VEHICULAR.



Gráfico 1: Flujos Mensuales Comparativos 2023-2024.
Fuente: Reporte 28 SICE.



Gráfico 3: Distribución de Flujos por Pórtico de Cobro, marzo 2024.
Fuente: Reporte 29 SICE.

	ENE	FEB	MAR	ABR	MAY	JUN	JUL	AGO	SEP	OCT	NOV	DIC
2021	24.709.488	23.827.285	24.861.167	20.586.101	24.463.288	23.940.460	27.651.715	28.862.029	28.481.370	30.051.790	29.632.839	31.576.280
2022	27.964.708	23.655.941	29.295.994	28.072.578	28.621.352	26.434.326	27.227.819	28.062.632	27.361.495	28.326.959	27.939.471	29.699.875
2023	26.822.390	23.045.472	27.845.064	26.151.229	27.376.869	25.137.034	26.468.719	26.573.897	25.854.926	27.111.476	27.038.917	28.256.608
2024	26.433.317	23.081.980	26.586.978									

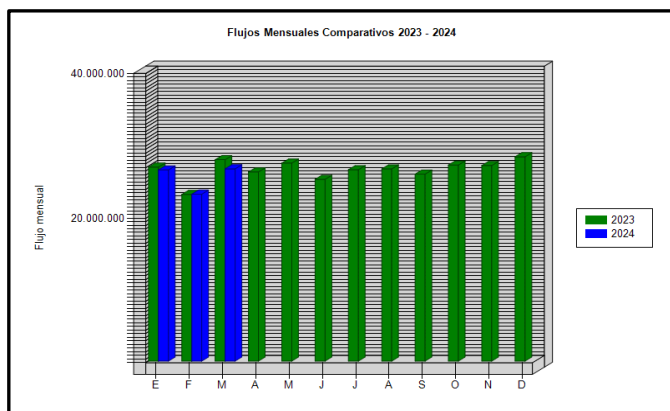
Tabla 1: Flujos Históricos.
Fuente: Reporte 30 SICE

3. INFORMACIÓN DE INGRESOS.

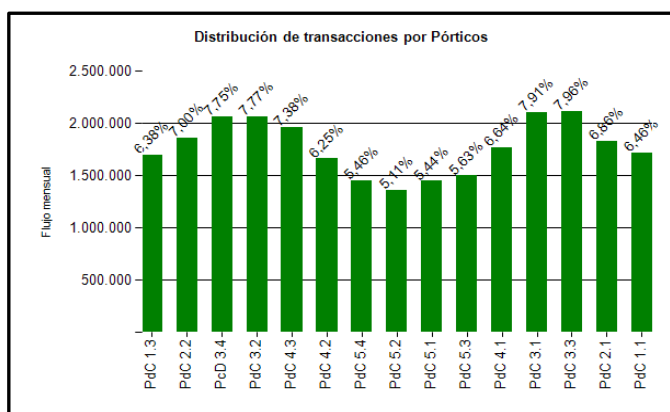
Durante el mes de marzo 2024, la Sociedad Concesionaria Autopista Nueva Vespucio Sur S.A., devengó ingresos por un total de UF 243.350 por concepto de peajes.

Los Ingresos Devengados de marzo 2024, aumentaron en un 13,44%, con respecto al mes inmediatamente anterior, asimismo, aumentaron un 0,18% respecto del mes de marzo 2023.



Gráfico 2: Distribución Flujos por Categoría Vehicular, marzo 2024.
Fuente: Reporte 29 SICE

C1: Autos y Camionetas con/sin Remolque
C2: Buses y Camiones
C3: Camiones con Remolque
C4: Motos y Motonetas

El flujo vehicular o transacciones vehiculares corresponden a las pasadas que realizan los vehículos bajo cada uno de los 15 puntos de cobro emplazados en la autopista

Durante el mes de marzo 2024 se registraron un total de 26.586.978 transacciones por flujo vehicular. Las transacciones vehiculares del mes de marzo 2024, aumentaron en un 15,18% respecto al pasado mes de febrero 2024, por el contrario, disminuyeron en un 4,52% con respecto a marzo 2023.

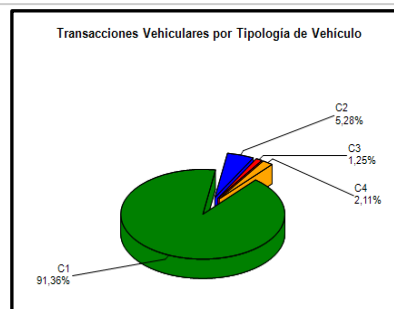
Desde el inicio del período de explotación, el patrón de uso de la autopista, a la fecha, se ha mantenido con un aumento moderado de modo constante. El flujo vehicular por categorías durante el mes de marzo 2024, indica que el 93,47%, del tránsito de vehículos corresponde a la categoría C1-C4 (vehículos livianos), mientras que el 6,53% restante corresponde a las categorías C2 y C3 por vehículos pesados (buses y camiones).



Gráfico 4: Ingresos Mensuales Devengados, 2023-2024.
Fuente: Informe Mensual Ingresos de Explotación, SCAVS.

	ENE	FEB	MAR	ABR	MAY	JUN	JUL	AGO	SEP	OCT	NOV	DIC
2020	261.398	228.565	213.685	146.270	130.071	123.523	146.604	178.844	205.226	232.560	239.913	239.572
2021	227.112	217.889	228.197	188.588	219.623	214.646	246.605	256.841	250.243	261.274	253.853	265.968
2022	253.855	214.432	265.825	248.595	249.695	228.846	232.969	239.300	227.999	233.248	230.977	241.126
2023	234.427	201.022	242.923	225.109	237.441	218.191	243.365	244.592	235.252	245.228	245.421	249.850
2024	245.529	214.516	243.350									

Tabla 2: Ingresos Devengados Históricos.
Fuente: Informe Mensual de Ingresos Etapa de Explotación SCAVS

CONCESIÓN INTERNACIONAL SISTEMA AMÉRICO VESPUCCIO SUR; RUTA 78 – AV. GRECIA
MARZO 2024

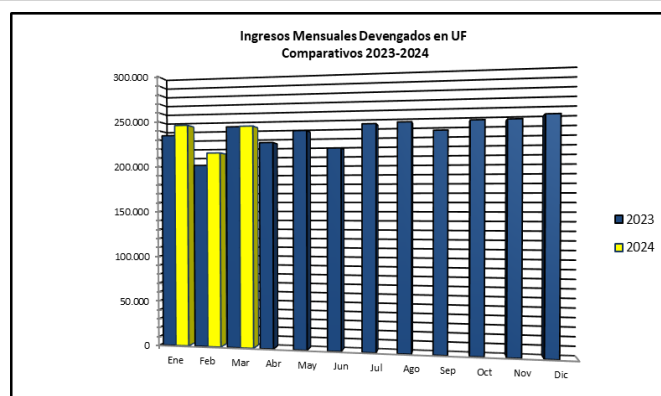
4. ACCIDENTABILIDAD.



Gráfico 5: Comparativo Accidentes con y sin Lesionados, 2023-2024
Fuente: Reporte 33 SICE.



Gráfico 6: Consecuencia sobre Involucrados en Accidentes, marzo 2024
Fuente: Reporte 34 SICE.

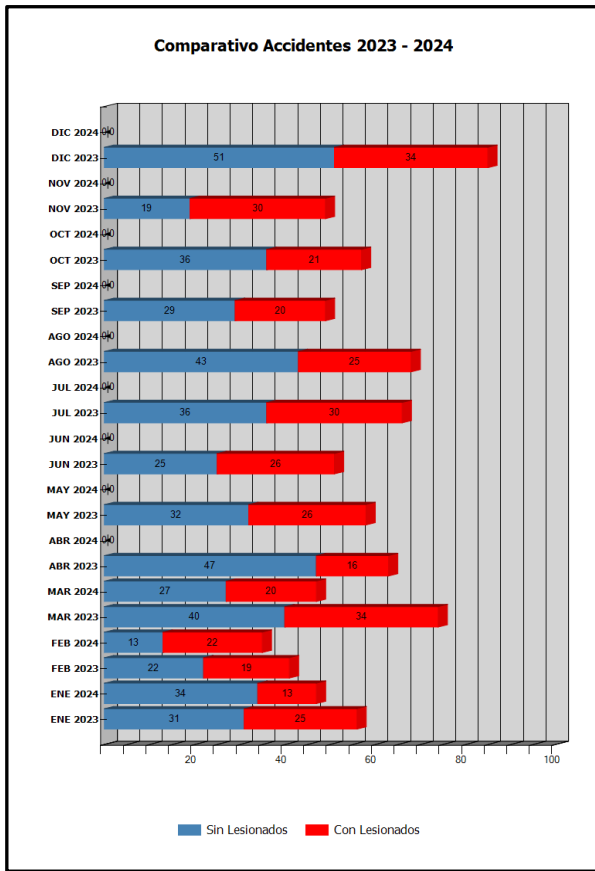

Gráfico 7: Distribución de Tipos de Accidentes, marzo 2024.
Fuente: Reporte 34 SICE.

Durante el mes de marzo de 2024, la Sociedad Concesionaria informó la ocurrencia de 47 accidentes de tránsito, en 20 de los cuales hubo consecuencias a la integridad de las personas.

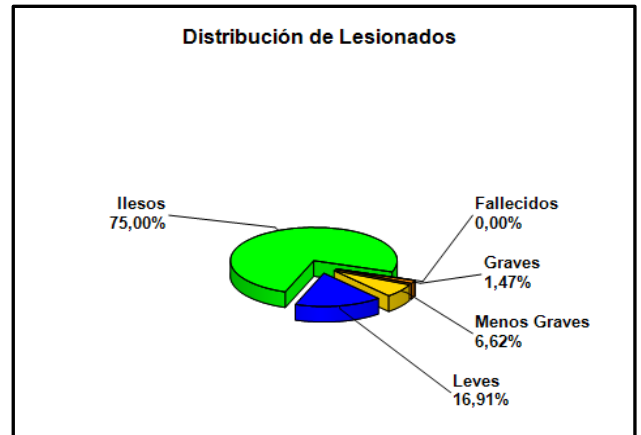
El total de accidentes del mes aumentó en un 34,29 % con respecto al mes anterior, el que registro 35 accidentes. Por otra parte, el indicador experimento variación negativa en la cuantía de accidentes con respecto al mismo mes del año anterior, de un 36,49%.

	ENE 2023	ENE 2024	FEB 2023	FEB 2024	MAR 2023	MAR 2024	ABR 2023	ABR 2024	MAY 2023	MAY 2024	JUN 2023	JUN 2024	JUL 2023	JUL 2024	AGO 2023	AGO 2024	SEP 2023	SEP 2024	OCT 2023	OCT 2024	NOV 2023	NOV 2024	DIC 2023	DIC 2024
Con Lesionados	25	13	19	22	34	20	16	0	26	0	26	0	30	0	25	0	20	0	21	0	30	0	34	0
Sin Lesionados	31	34	22	13	40	27	47	0	32	0	25	0	36	0	43	0	29	0	36	0	19	0	51	0
Total Acc.	56	47	41	35	74	47	63	0	58	0	51	0	66	0	68	0	49	0	57	0	49	0	85	0

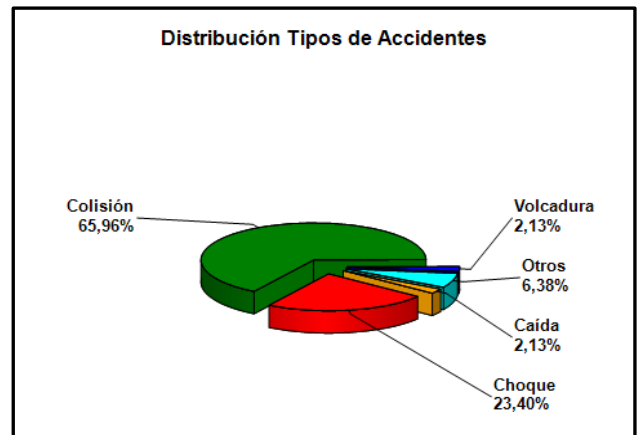
Tabla 3: Accidentes con o sin Lesionados Comparativos Año Actual y Año Anterior.
Fuente: Reporte 33 SICE.

Años	Accidentes		Victimas				Total Lesionados	Tipos de Accidentes con lesionados						
	Total	Con Lesionados	Muertos	Graves	Menos Graves	Leves		Atropello	Caída	Volcaduras	Colisión	Choque	Impacto con animal	Otros
2020	607	190	3	26	52	178	259	6	8	8	106	41		21
2021	739	252	1	19	67	255	342	2	20	5	156	51		18
2022	754	266	8	45	69	262	384	1	15	3	186	36		25
2023	717	306	14	35	107	313	469	2	11	2	237	54		
2024	129	55	0	7	19	64	90		1		35	7		12

Tabla 4: Accidentes Acumulados Anuales.
Fuente: Reporte 35 SICE.

CONCESIÓN INTERNACIONAL SISTEMA AMÉRICO VESPUCCIO SUR; RUTA 78 – AV. GRECIA
MARZO 2024

5. ATENCIÓN A CLIENTES.

5.1 Asistencia a Usuarios.

Tipo de Atención		ene-24	feb-24	mar-24	abr-24	may-24	jun-24	jul-24	ago-24	sept-24	oct-24	nov-24	dic-24	Media	Total
1	Reparación Vehículo in situ	0	0	0										0	0
2	Remolque del vehículo en panne	235	218	234										229	687
3	Panne por falta combustible vehículo	47	27	72										49	146
4	Detecta falla de vehículo y solicita otro servicio	7	8	8										8	23
5	Primero Auxilios	0	2	1										1	3
6	Auxilios en Accidentes	1	0	0										0	1
7	Traslado de usuario a centro asistencial	0	0	1										0	1
8	Instalación de señalización preventiva	350	313	339										334	1002
9	Otros	7	6	6										6	19
Total		647	574	661										627	1.882

Fuente: Informe Mensual de Mantenición SCAVS.



Gráfico 8: Distribución Porcentual de las Asistencias, marzo 2024.
Fuente: Informe Mensual de Mantenición SCAVS.

Durante el mes de marzo 2024, se efectuaron 661 asistencias a usuarios en ruta, representando un aumento del 15,16% con respecto al mes anterior, en el cual se registraron 574 casos, asimismo, con respecto al mes de marzo 2023 con 653 casos, representó un aumento del 1,23%.

El principal requerimiento correspondió al Tipo (8), Instalación de señalización preventiva para la atención de incidencias con ocupación de calzada, con 339 casos representando el 51,29%, y a continuación el Tipo (2), Remolque del vehículo en panne, con 234 casos, lo que representa el 35,40% del total de los servicios.

5.2 Reclamos.

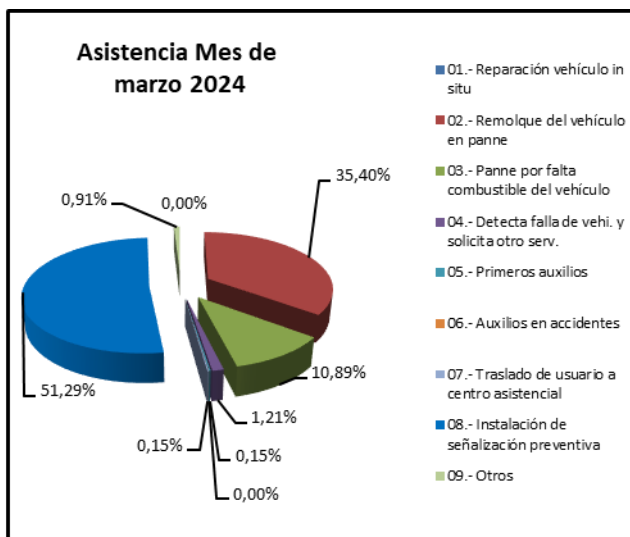
Tipo de Atención		ene-24	feb-24	mar-24	abr-24	may-24	jun-24	jul-24	ago-24	sept-24	oct-24	nov-24	dic-24	Total
1	Cobros en la boleta/factura	304	260	309										873
2	Infractor	106	156	158										420
3	Distribución	48	56	63										167
4	Cobranza	72	36	50										158
5	Autopista	56	46	41										143
6	Recaudación	15	12	32										59
7	Presunto fraude de patente	49	32	45										126
8	Calidad de Atención	13	19	14										46
9	PDU	1	3	2										6
10	Asaltos y Delitos en la vía Concesionada	0	0	1										1
11	TAG	4	5	6										15
12	Repactación	0	0	0										0
Total		668	625	721										2014

Fuente: Informe Mensual de Tráfico SCAVS.

Durante el mes de marzo 2024, se registraron 721 reclamos/consultas/sugerencias, representando una disminución del 7,21% con respecto al mes anterior.