

## CONCESIÓN RUTA 5 TRAMO RIO BUENO – PUERTO MONTT

SEPTIEMBRE 2025

### 1. ANTECEDENTES GENERALES

La Concesión comprende la construcción, conservación y explotación de la obra pública Río Bueno - Puerto Montt, autopista de doble calzada ubicada entre los kilómetros 890,000 y 1.023,788 del Proyecto By-Pass Puerto Montt, abarcando una extensión de 135,083 km.

La obra demandó una inversión de US\$249 millones y se encuentra ubicada en la X Región de Los Lagos, abarcando las provincias de Valdivia, Osorno y Llanquihue, y a las comunas de Río Bueno, San Pablo, Osorno, Río Negro, Purranque, Frutillar, Llanquihue, Puerto Varas y Puerto Montt.

Para ampliar su capacidad y elevar significativamente su estándar y nivel de servicio, la concesión completó la ampliación a segundas calzadas en 114,5 km y construyó 14 puentes, como Pilmaiquén Poniente, Rahue Poniente y Maullín Poniente.

Además, construyó 79 km. de calles de servicio, con 62 km. pavimentados, 21 enlaces a desnivel con conexión a la Ruta 5 y 8 sin conexión, 26 pasarelas peatonales, 14 atraviesos de ganado, 9 cruces de maquinaria, 266 alcantarillas, 81 paraderos de buses y rehabilitó otras 3 estructuras.

La autopista está diseñada para una velocidad máxima de 120 km/h. Entre sus obras incluyó el mejoramiento de las calzadas existentes, de la seguridad, la señalización y demarcación en toda la ruta, así como el mantenimiento de los sistemas de drenaje y saneamiento.

<b>Nombre del Contrato</b>		Concesión Ruta 5, Tramo Río Bueno-Puerto Montt.
<b>Sociedad Concesionaria</b>		Los Lagos S.A.
<b>Decreto de Adjudicación</b>		DS MOP N°1112 del 14.11.1997.
<b>Inicio de Concesión</b>		20.09.1998.
<b>Plazo de Concesión</b>		25 años (300 meses).
<b>Kilómetros Concesionados</b>		130.637.
<b>Km Inicio</b>		890.000.
<b>Km Termino</b>		1020,637 (a P. Montt), 1023,600 (a Pargua).
<b>Puesta en Servicio Provisoria</b>		Res. Exenta DGOP N°578 del 30.10.2001.
<b>Puesta en Servicio Definitiva</b>		Res. Exenta DGOP N°1828 del 23.09.2002.
<b>Inversión</b>	<b>Oferta Oficial</b>	UF 7.131.614.
	<b>Materializada</b>	UF 9.154.781,3.
<b>Convenios Complementarios Resoluciones</b>		<ul style="list-style-type: none"> <li>- Resolución N°4749, 20.12.2017, PID DS MOP N°138, 08/05/2019, aprueba Res. N°4749.</li> <li>- CC1, del 06.11.2000, aprobado por DS MOP N°5277 del 06.12.2000.</li> <li>- CC2, del 30.08.2004, aprobado por DS MOP N°54 del 26.01.2005.</li> <li>- CC Ad-Ref. 1, de fecha 23.09.2010, aprobado por DS MOP N°378 del 27.10.2010.</li> <li>- CC Ad-Ref. 2, de fecha 24.10.2018, aprobado por DS MOP N°260 del 24.12.2021.</li> <li>- CC Ad-Ref. 3, de fecha 15.12.2022, aprobado por DS MOP N°135 del 25.07.2023.</li> <li>- Resolución DGC MOP N°004, aprobado por DS MOP N°19, del 21.02.2024. Extensión de Contrato (hasta el 30.06.2026).</li> </ul>
<b>Accionistas y su participación</b>		Autostrade Holding do Sur S.A. 99,95 %. Mundys SPA 0,05 %.
<b>Asesoría Inspección Fiscal</b>		Applus Ingelog S.A.
<b>Call Center</b>		(65) 2423 414 - (65) 2423 415
<b>Fono Emergencia</b>		(65) 2423 414 - (65) 2423 415
<b>Centro(s) de Atención</b>		1
<b>Áreas de Servicio</b>		2
<b>Estacionamiento de Camiones</b>		2
<b>N° Postes SOS</b>		136
<b>Mensajería Variable</b>		4
<b>Página WEB Concesionaria</b>		<a href="http://www.scloslagos.cl">http://www.scloslagos.cl</a>



## CONCESIÓN RUTA 5 TRAMO RIO BUENO – PUERTO MONTT

SEPTIEMBRE 2025

## 2. INFORMACIÓN DE FLUJO VEHICULAR



Gráfico 1: Flujos Mensuales Comparativos 2024 – 2025.  
Fuente: Reporte 28 SICE.



Gráfico 2: Distribución de Flujos, por Plaza de Peaje  
Fuente: Reporte 29 SICE.

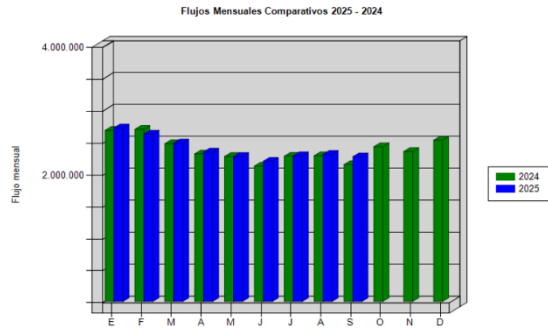

Gráfico 3: Distribución de Flujos (transacciones), por categoría de vehículo.  
Fuente: Reporte 29 SICE.

El mes de septiembre el flujo vehicular alcanzó un total de 2.265.903 vehículos, lo que representa una disminución de un 1,63% con relación al mes anterior y un aumento del 1,11% respecto al acumulado al mismo periodo de 2024.

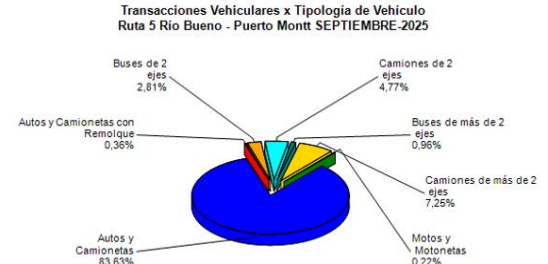
De acuerdo a las categorías de vehículos, el mayor aporte corresponde a la clasificación "Autos y Camionetas", con un 83,63%.

La plaza de peaje con mayor tránsito fue Acceso a Puerto Montt, con un 16,36% del total.

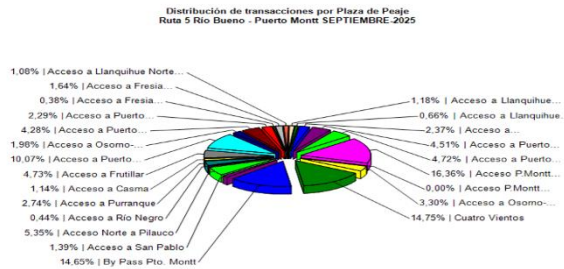
## Flujos históricos (últimos 5 años)

	ENE	FEB	MAR	ABR	MAY	JUN	JUL	AGO	SEP	OCT	NOV	DIC
2021	1.730.898	1.766.670	2.107.726	1.815.061	2.065.485	2.006.956	2.383.939	2.386.362	2.403.803	2.516.159	2.477.216	2.647.438
2022	2.803.388	2.700.837	2.573.306	2.366.338	2.407.152	2.230.077	2.308.615	2.357.727	2.300.057	2.372.176	2.350.505	2.462.714
2023	2.637.576	2.610.622	2.495.039	2.276.650	2.319.831	2.157.575	2.246.676	2.262.997	2.208.173	2.306.474	2.295.501	2.434.896
2024	2.677.656	2.694.836	2.469.353	2.310.199	2.269.381	2.119.761	2.272.993	2.280.791	2.142.175	2.422.963	2.347.481	2.523.947
2025	2.717.689	2.620.651	2.480.135	2.339.035	2.269.074	2.195.686	2.280.223	2.303.527	2.265.903			

Fuente: Reporte 30 SICE

## 3. INFORMACIÓN DE INGRESOS

El ingreso mensual total asciende \$3.750.341.200 representando una disminución de un 0,73% respecto del mes anterior y un aumento de 8,82% comparado a lo acumulado al mismo periodo de 2024.

El mayor aporte es debido al flujo vehicular por la Plaza de Peaje Troncal Cuatro Vientos, con \$1.733.803.000 millones en transacciones, lo que representa el 46,23% respecto del total de ingresos.



Gráfico 4: Comparativo de Ingresos Mensuales 2024–2025.  
Fuente: Informe SC – AITE.



Gráfico 5: Distribución de Ingresos, por Plaza de Peaje.  
Fuente: Reporte 32 SICE.

## CONCESIÓN RUTA 5 TRAMO RIO BUENO – PUERTO MONTT

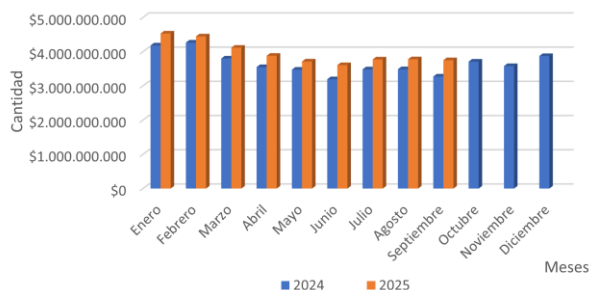
### SEPTIEMBRE 2025

#### 4. ACCIDENTABILIDAD

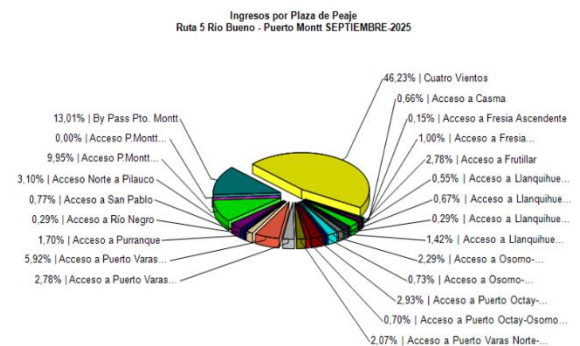
Comparativo Accidentes 2025 - 2024



Gráfico 6: Comparativo Accidentes 2024—2025, Accidentes con y sin Lesionados.  
Fuente: Reporte 33 SICE Informe SC – AITE.

Distribución de Lesionados  
Ruta 5 Rio Bueno - Puerto Montt SEPTIEMBRE-2025

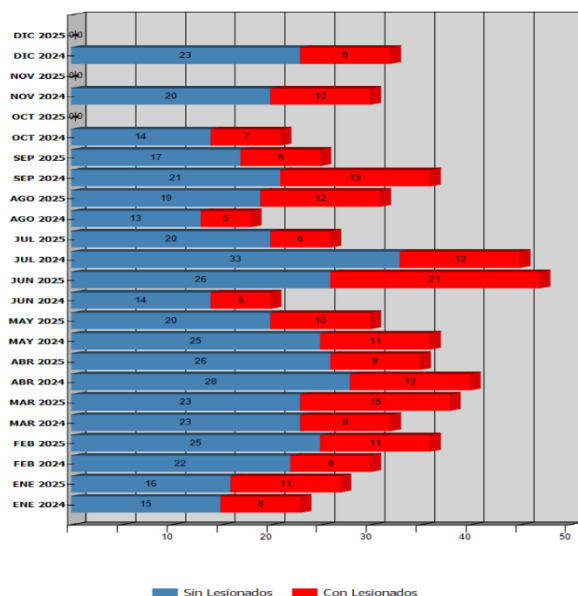

Gráfico 7: Distribución de tipos de Lesionados.  
Fuente: Reporte 34 SICE.

Distribución Tipos de Accidentes  
Ruta 5 Rio Bueno - Puerto Montt SEPTIEMBRE-2025

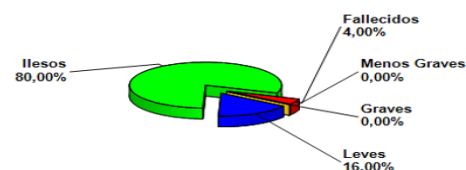

Gráfico 8: Distribución de tipos de Accidentes.  
Fuente: Reporte 34 SICE.

Respecto a las causas de accidentes ocurridos durante el mes de septiembre, del total de 25 accidentes, un 56,00% fue debido a falla humana. Del total de 50 personas involucradas en los 25 accidentes registrados durante el mes informado, 8 resultaron leves correspondiendo a un 16,00% y 40 resultaron ilesas correspondiendo a un 80,00%, este mes se registraron 2 víctimas fatales correspondiendo a un 4,00% como consecuencia de los accidentes informados por la Sociedad Concesionaria de Los Lagos S.A.

Tabla comparativa accidentes con personas lesionadas y sin lesiones, años 2024 – 2025

	Enero		Febrero		Marzo		Abril		Mayo		Junio		Julio		Agosto		Septiembre		Octubre		Noviembre		Diciembre	
	2024	2025	2024	2025	2024	2025	2024	2025	2024	2025	2024	2025	2024	2025	2024	2025	2024	2025	2024	2025	2024	2025	2024	2025
Con Lesionados	8	11	8	11	9	15	12	9	11	10	6	21	12	6	5	12	15	8	7	0	10	0	9	0
Sin Lesionados	15	16	22	25	23	23	28	26	24	20	14	26	33	19	13	19	21	17	14	0	20	0	23	0
Total Acc.	23	27	30	36	32	38	40	35	35	30	20	47	45	25	18	31	36	25	21	0	30	0	32	0

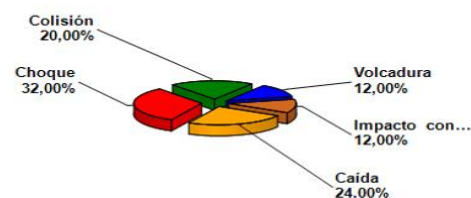
Fuente: Reporte 33 SICE.

Accidentes Acumulados Anuales (últimos 5 años)

Años	Accidentes		Victimas				Total Lesionados	Tipos de Accidentes con lesionados						
	Total	Con Lesionados	Muertos	Graves	Menos Graves	Leves		Atropello	Caída	Volcaduras	Colisión	Choque	Impacto con animal	Otros
2021	413	133	6	23	13	184	226	2	11	17	65	36	1	1
2022	478	135	12	33	14	146	205	9	15	23	54	30	2	2
2023	390	135	13	31	10	153	207	9	21	22	44	38	1	-
2024	360	111	12	42	14	138	206	9	15	20	41	23	3	-
2025	295	103	14	21	5	122	162	10	9	17	41	23	3	-

Fuente: Reporte 35 SICE.

## CONCESIÓN RUTA 5 TRAMO RIO BUENO – PUERTO MONTT

### SEPTIEMBRE 2025

#### 5. RECLAMOS DE USUARIOS

Durante el mes de septiembre de 2025 se produjo un total de 15 reclamos.

Las causas fueron: Daños por terceros 33,33%, Obstáculos en la vía 26,67%, Otros 20,00 %, Comportamiento empleado 20,00%.



Gráfico 9: Distribución de reclamos por Área Temática.  
Fuente: Informe SC – AITE.

Tabla Reclamos de Usuarios 2025

Mes	Comportamiento Empleado	Tarifa	Señalética	Conservación	Obstáculos en Vía	Calidad de Asistencia	Congestión	Iluminación	Daños por Terceros	Otros	Total Reclamos	Consulta Agradecimientos y sugerencias
Enero	5	2	0	0	10	0	1	0	11	8	37	0
Febrero	3	1	0	0	8	0	1	0	6	11	30	2
Marzo	7	1	0	0	17	0	1	0	9	9	44	1
Abril	5	2	0	1	4	0	1	1	3	3	20	0
Mayo	2	0	0	2	6	1	0	0	6	10	27	0
Junio	1	1	0	0	3	0	0	0	7	4	16	0
Julio	4	3	0	0	7	1	0	0	1	4	20	1
Agosto	2	0	0	0	5	0	0	0	2	6	15	1
Septiembre	3	0	0	0	4	0	0	0	5	3	15	0
Octubre												
Noviembre												
Diciembre												
<b>Total</b>	<b>32</b>	<b>10</b>	<b>0</b>	<b>3</b>	<b>64</b>	<b>2</b>	<b>4</b>	<b>1</b>	<b>50</b>	<b>58</b>	<b>224</b>	<b>5</b>

Fuente: Informe SC – AITE.

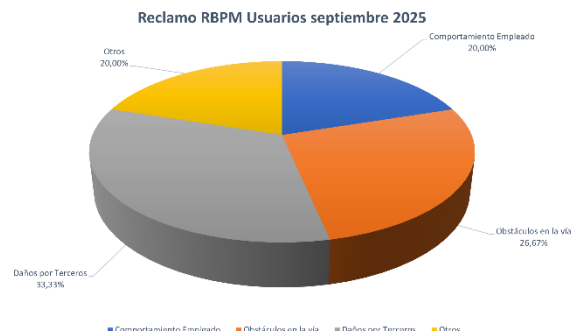
#### 6. ASISTENCIA A USUARIO



Gráfico 10: Asistencia por tipo de Atención.  
Fuente: Informe SC – AITE.

Durante el mes de septiembre de 2025, se llevaron a cabo 432 asistencias a usuarios.

La solicitud más recurrente fue: Instalación de señalización preventiva 60,42%, Remolque del vehículo en Panne 39,58%.

#### 7. HECHOS RELEVANTES

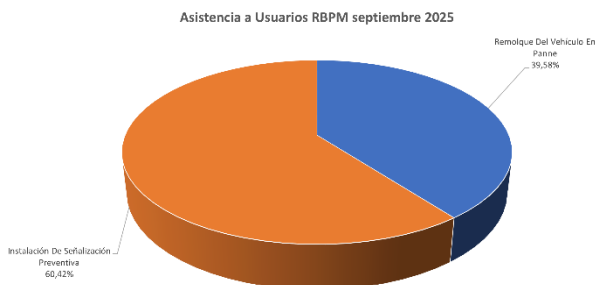
##### Accidentes Graves y consecuencias:

- Durante el mes de septiembre se registraron 25 accidentes de tránsito, se produjeron 8 lesionados, en el mes informado se registraron 2 víctimas fatales.

N° de Accidentes : 25  
Fallecidos : 02  
Lesionados : 08

##### Riegos de Sal.

- Durante el periodo del mes de septiembre, se registraron 2 intervención de este tipo.

**CONCESIÓN RUTA 5 TRAMO RIO BUENO – PUERTO MONTT**  
**SEPTIEMBRE 2025**

**Contingencia.**

- Durante el mes de septiembre, se registró Contingencia “Día de la independencia 2025”, los días viernes 12 al lunes 22 de septiembre de 2025.

**Planes de Contingencia.**

- Durante el mes de septiembre se remitió Plan de Contingencia “Día Nacional de las Iglesias Evangélicas y Protestantes y Día de Todos los Santos 2025”, ORD IFE N° 139 del 10.09.25 de acuerdo a calendario de contingencias DGC.

**Evaluaciones Planes de Contingencia.**

- Durante el mes de septiembre se registró evaluación del plan contingencia “Día de la Independencia 2025”, ORD.IFE N°144 del 26.09.2025, de acuerdo a calendario de contingencias DGC.

**Reuniones con la Comunidad.**

- El mes de septiembre no se realizaron reuniones con la comunidad.