

#18 SEGURO MOP 

# FIESTAS PATRIAS 2024

Viernes 13 al Domingo 22 de Septiembre

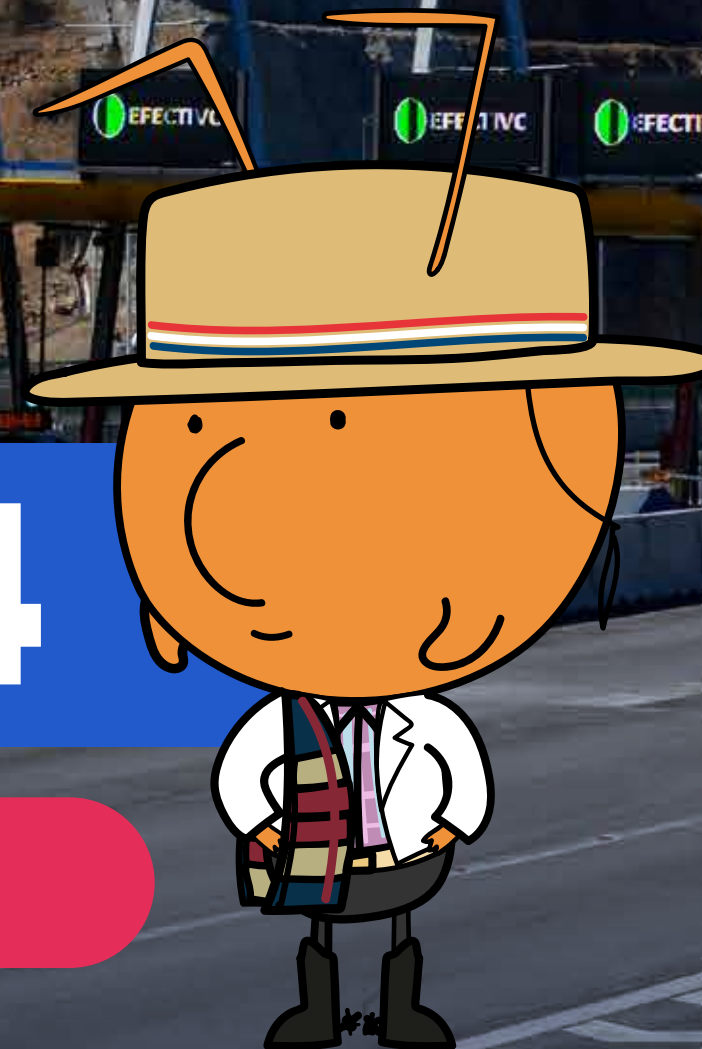

# SALIDA REGIÓN METROPOLITANA

PROYECCIÓN DE VEHÍCULOS QUE SALDRÁN DE SANTIAGO

DÍAS	VEHÍCULOS
<b>VIERNES 13 DE SEPTIEMBRE</b>	<b>123.224</b>
<b>SÁBADO 14 DE SEPTIEMBRE</b>	<b>136.317</b>
<b>DOMINGO 15 DE SEPTIEMBRE</b>	<b>95.207</b>
<b>LUNES 16 DE SEPTIEMBRE</b>	<b>109.772</b>
<b>MARTES 17 DE SEPTIEMBRE</b>	<b>164.466</b>
<b>MIÉRCOLES 18 DE SEPTIEMBRE</b>	<b>138.179</b>
<b>JUEVES 19 DE SEPTIEMBRE</b>	<b>99.451</b>
<b>VIERNES 20 DE SEPTIEMBRE</b>	<b>87.667</b>
<b>SÁBADO 21 DE SEPTIEMBRE</b>	<b>83.377</b>
<b>DOMINGO 22 DE SEPTIEMBRE</b>	<b>63.533</b>



TOTAL VEHÍCULOS  
**1.101.192**

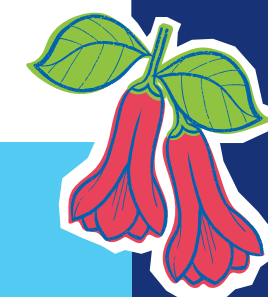

# SALIDA REGIÓN METROPOLITANA

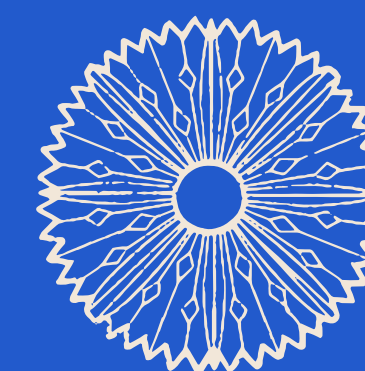

## Plan de contingencia



## Horarios de Mayor Flujo

Día	Horarios Mayor Flujo
Viernes 13	16:00 a 20:00 hrs
Sábado 14	10:00 a 16:00 hrs
Martes 17	10:00 a 18:00 hrs
Miércoles 18	09:00 a 18:00 hrs
Jueves 19	10:00 a 15:00 hrs



\*Peaje Lampa

Viernes 13	14:00 a 19:00 hrs
Sábado 14	09:00 a 18:00 hrs
Martes 17	12:00 a 20:00 hrs
Miércoles 18	09:00 a 16:00 hrs
Jueves 19	09:00 a 16:00 hrs



\*Peajes Lo Prado y Zapata

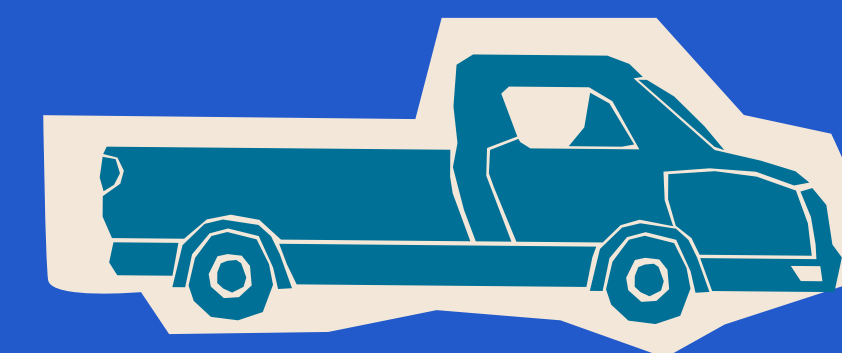

# SALIDA REGIÓN METROPOLITANA

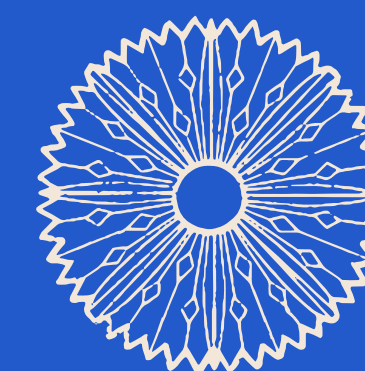

## Plan de contingencia



Día	Horarios Mayor Flujo
Viernes 13	13:00 a 19:00 hrs
Sábado 14	09:00 a 16:00 hrs
Martes 17	10:00 a 20:00 hrs
Miércoles 18	08:00 a 19:00 hrs
Jueves 19	10:00 a 16:00 hrs



\*Peaje Melipilla

## Horarios de Mayor Flujo

Viernes 13	13:00 a 19:00 hrs
Sábado 14	06:00 a 15:00 hrs
Martes 17	08:00 a 21:00 hrs
Miércoles 18	07:00 a 15:00 hrs
Jueves 19	09:00 a 14:00 hrs



\*Peaje Angostura

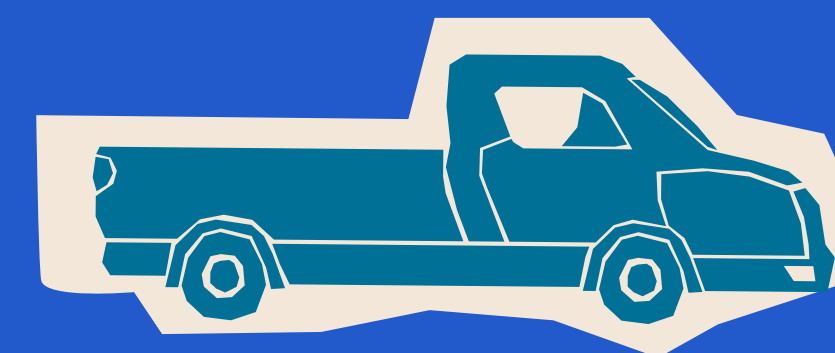

# SALIDA REGIÓN METROPOLITANA

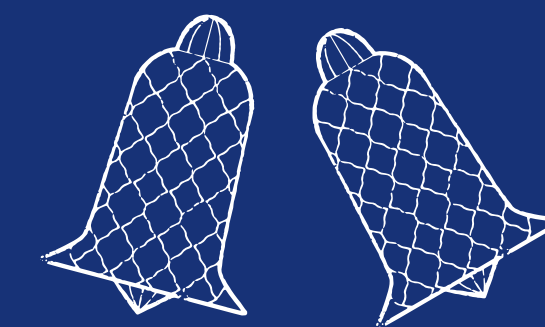

## Plan de contingencia



## Peaje a "luca"



## Vehículos Livianos

Día	Horario de Peaje a "luca"
Viernes 13	07:00 a 13:00 hrs
Sábado 14	07:00 a 10:00 hrs
Martes 17	07:00 a 10:00 hrs
Miércoles 18	07:00 a 10:00 hrs



**Lo Prado y Zapata (Ruta 68)**  
en dirección a la costa

Viernes 13	07:00 a 13:00 hrs
Sábado 14	07:00 a 10:00 hrs
Martes 17	07:00 a 10:00 hrs
Miércoles 18	07:00 a 10:00 hrs



**Angostura (Ruta 5 Sur)**  
ambos sentidos

Viernes 13	07:00 a 13:00 hrs
Sábado 14	07:00 a 10:00 hrs
Martes 17	07:00 a 10:00 hrs
Miércoles 18	07:00 a 10:00 hrs



**Las Vegas (Ruta 5 norte)**  
ambos sentidos



# SALIDA REGIÓN METROPOLITANA



## Plan de contingencia



## Restricción de camiones



Día	Horario de Restricción
Martes 17	12:00 a 19:00 hrs
Miércoles 18	09:00 a 15:00 hrs

Entre Vespucio (km 6,2) y Enlace Algarrobo (km 68)



Martes 17	12:00 a 19:00 hrs
Miércoles 18	09:00 a 15:00 hrs

En ambos sentidos, desde enlace Calera de Tango (km 22) y enlace Pelequén (km 121) y también en Acceso Sur a Santiago, entre enlace Vespucio Sur y empalme con Ruta 5 (sólo sentido sur)



Martes 17	12:00 a 19:00 hrs
Miércoles 18	09:00 a 15:00 hrs

Restricción de camiones de 2 o más ejes en dirección norte, entre enlace Lo Pinto (km 20) y enlace Llay Llay (km 86,2)

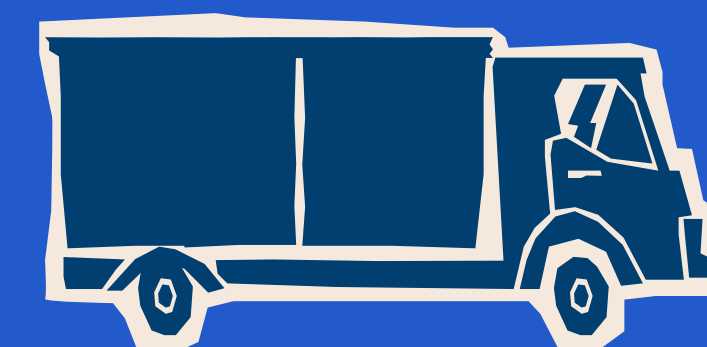

# SALIDA REGIÓN METROPOLITANA

## Plan de contingencia



## Rebaja de peaje para camiones

Martes 17, Miércoles 18



Día

Horario  
Rebaja 50%

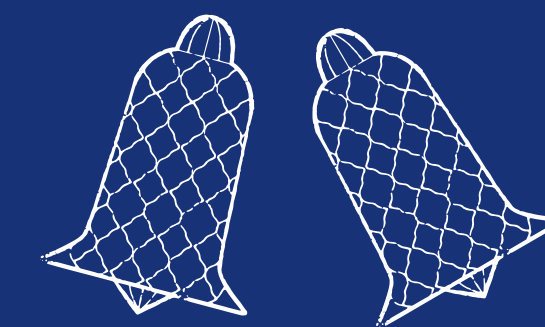

Martes 17

00:00 a 07:00 hrs

Miércoles 18

00:00 a 07:00 hrs

Lo Prado y Zapata  
dirección a la costa



Martes 17

00:00 a 07:00 hrs

Miércoles 18

00:00 a 07:00 hrs

Angostura  
ambos sentidos



Viernes 13

00:00 a 07:00 hrs

Sábado 14

00:00 a 07:00 hrs

Martes 17

00:00 a 07:00 hrs

Miércoles 18

00:00 a 07:00 hrs

Las Vegas (Ruta 5 norte)  
ambos sentidos

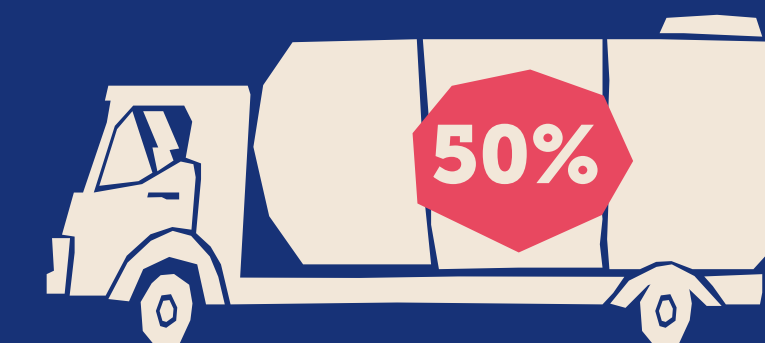

Para camiones de dos o más ejes

# RETORNO REGIÓN METROPOLITANA

PROYECCIÓN DE VEHÍCULOS QUE REGRESARÁN A SANTIAGO

DÍAS	VEHÍCULOS
VIERNES 13 DE SEPTIEMBRE	89.520
SÁBADO 14 DE SEPTIEMBRE	82.928
DOMINGO 15 DE SEPTIEMBRE	95.382
LUNES 16 DE SEPTIEMBRE	91.346
MARTES 17 DE SEPTIEMBRE	78.072
MIÉRCOLES 18 DE SEPTIEMBRE	70.541
JUEVES 19 DE SEPTIEMBRE	82.900
VIERNES 20 DE SEPTIEMBRE	116.655
SÁBADO 21 DE SEPTIEMBRE	158.190
DOMINGO 22 DE SEPTIEMBRE	173.644



TOTAL VEHÍCULOS  
**1.039.179**

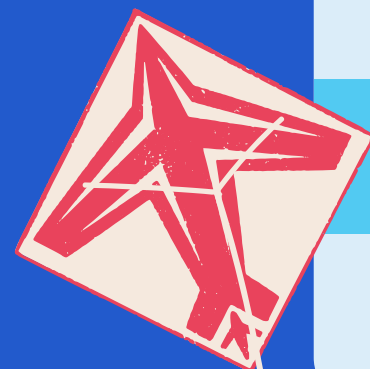



# RETORNO REGIÓN METROPOLITANA

Plan de contingencia



## Horarios de Mayor Flujo

Sábado 21 y Domingo 22 de Septiembre

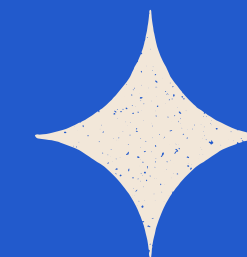

	Día	Horarios Mayor Flujo
	Sábado 21	12:00 a 24:00 hrs
	Domingo 22	11:00 a 20:00 hrs
*Peaje Lampa		
	Sábado 21	11:00 a 23:00 hrs
	Domingo 22	10:00 a 19:00 hrs
*Peajes Lo Prado y Zapata		
	Sábado 21	17:00 a 23:00 hrs
	Domingo 22	11:00 a 23:00 hrs
*Peaje Melipilla		
	Sábado 21	11:00 a 24:00 hrs
	Domingo 22	09:00 a 23:00 hrs
*Peaje Angostura		



# RETORNO REGIÓN METROPOLITANA

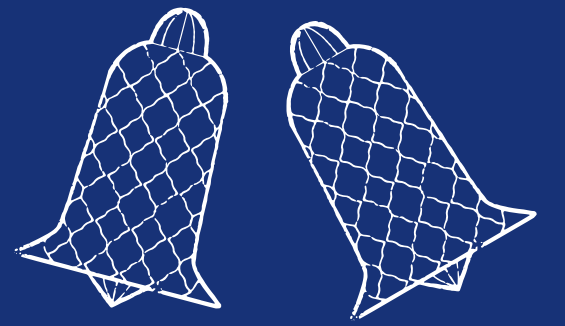

## Plan de contingencia



## Peaje a "luca"



### Vehículos Livianos



Día

Horario de Peaje a "luca"

Domingo 22

07:00 a 10:00 hrs

Lo Prado y Zapata (Ruta 68)  
en dirección a Santiago



Domingo 22

07:00 a 10:00 hrs

Angostura (Ruta 5 Sur)  
ambos sentidos



Domingo 22

07:00 a 10:00 hrs

Las Vegas (Ruta 5 norte)  
ambos sentidos



# RETORNO REGIÓN METROPOLITANA



## Plan de contingencia



Día	Horario de Restricción
Domingo 22	12:00 a 19:00 hrs

Entre Vespucio (km 6,2) y Enlace Algarrobo (km 68) sentido oriente.



Domingo 22	12:00 a 19:00 hrs
------------	-------------------

Entre Km 20 Enlace Lo Pinto(RM), hasta Enlace Llay Llay Km86,2 (Valparaíso), dirección a Santiago.  
Para camiones de dos o más ejes

## Restricción de camiones

Domingo 22

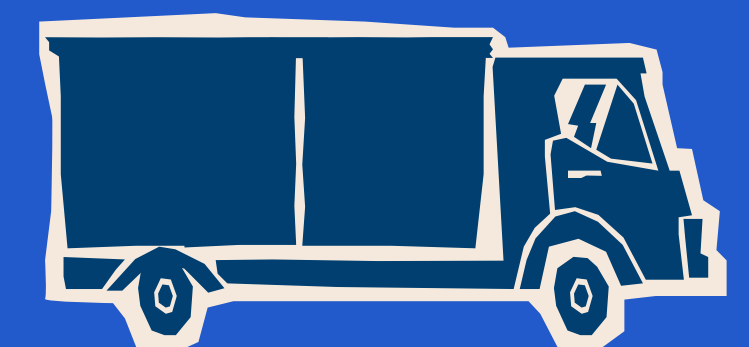

# RETORNO REGIÓN METROPOLITANA

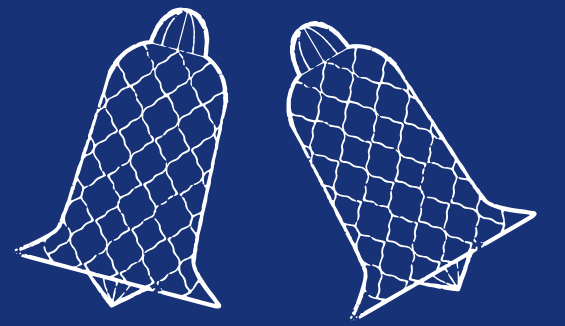

## Plan de contingencia



Día	Horario
Domingo 22	00:00 a 07:00 hrs



Lo Prado y Zapata  
Dirección a Santiago

## Rebaja de peaje para camiones

Domingo 22



Domingo 22	00:00 a 07:00 hrs
------------	-------------------

Las Vegas (Ruta 5 norte)  
ambos sentidos



Para camiones de dos o más ejes

#18 SEGURO MOP 

# FIESTAS PATRIAS 2024

Viernes 13 al Domingo 22 de Septiembre

