

1. ANTECEDENTES GENERALES

El contrato comprende la conservación, operación y explotación de la red vial existente correspondiente al acceso sur del aeropuerto Arturo Merino Benítez (AMB) denominado Tramo A, el que se compone del Tramo A1 desde el nudo Américo Vespucio Norte hasta Costanera Norte, obras que están terminadas y en operación desde el 22-08-2008, y del Tramo A2 desde Costanera Norte hasta el Terminal de Carga del aeropuerto de reciente intervención con obras de ampliación a tres pistas por sentido, la implementación del Sistema Free Flow, el mejoramiento del nudo adyacente al Terminal de Carga y el ensanche del puente sobre el río Mapocho.

Las obras definitivas, también consideran la construcción de un nuevo acceso por el lado norte del aeropuerto AMB (Tramo B), el que comprende un eje vial de 5 km. en doble calzada segregada a partir de obras proyectadas para los ejes Lo Boza y Camino a Lampa y desde ahí una conexión al Aeropuerto de 2 km de extensión. Este tramo que se encuentra en fase de proyectos no es materia del presente informe.

Nombre del Contrato	Concesión Acceso Vial Aeropuerto Arturo Merino Benítez		
Sociedad Concesionaria	Sociedad Concesionaria AMB S.A.		
Decreto de Adjudicación	D.S. MOP N° 495 del 21.07.2008		
Inicio de Concesión	12.09.2008		
Plazo de Concesión	40 años		
Kilómetros Concesionados	2.3 km (Tramo A construido) 7.7 km (Tramo B por construir)		
Kilómetro Inicio: Término:	Km: 0,00 Enlace Américo Vespucio Km: 2,160 Enlace Terminal de Carga		
Puesta en Servicio Provisoria	Fase 1: 22.10.2008 Res. DGOP N° 4219 Fase 2: 17.02.2012 Res. DGOP N° 831 Fase 3: No definida		
Puesta en Servicio Definitiva	No definida		
Inversión Oferta Inicial	UF 1.500.000 (Presupuesto Oficial)		
Convenios Complementarios	No presenta		
Accionistas y su participación	Grupo Costanera S.p.A.	:	99,998%
	Gestión Vial S.A.	:	0,002%
Asesoría Inspección Fiscal	Consorcio Creaxion – Gauss Proyectos SOP y AMB Ltda.		
Call Center	(2) 2 490 0900 (integrado con Autopista Costanera Norte)		
Fono Emergencia	(2) 2 601 0112		
Centro(s) Atención Clientes	(E7), Acceso Vial Arturo Merino Benítez, Km. 1,487, comuna de Pudahuel (sistema integrado con Autopista Costanera Norte)		
Centro(s) Atención de Emergencia	Costado Edificio de Plaza de Peajes Km. 1,487 comuna de Pudahuel:		
N° Postes SOS	2		
Mensajería Variable	1		
Página WEB Concesionaria e-mail	www.accesovialamb.cl contacto@accesovialamb.cl		
Cámaras de Vigilancia	2		



Esquema de Autopista. Fuente: Costanera Norte.

2. INFORMACIÓN DE FLUJO VEHICULAR (Transacciones)



Gráfico 1: Transacciones Mensuales, Comparativo 2019 – 2020
Fuente: Reporte 28 SICE, 13-01-2021



Gráfico 3: Distribución de Transacciones Diarias bajo Pórtico de Cobro
Fuente: Informe Mensual de Explotación SC AV AMB

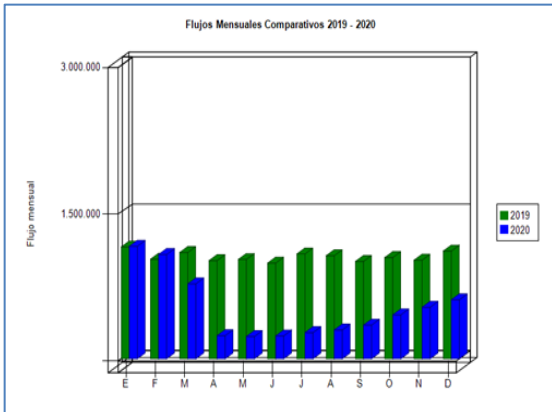

C1: Autos y Camionetas	557.284
C2: Buses y Camiones	32.475
C3: Camiones con remolque	3.650
C4: Motos y Motonetas	10.371
Sin Clasificar	-
Total	603.780

Gráfico 2: Distribución porcentual de Transacciones del Mes, por categoría vehicular
Fuente: Reporte 29 SICE, del 13-01-2021

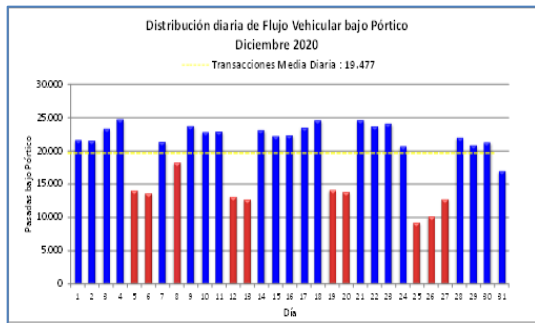
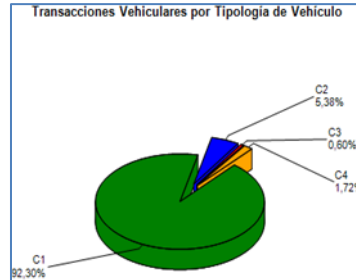
El flujo vehicular o transacciones vehiculares corresponden a las pasadas que realizan los vehículos bajo Pórtico de Cobro de Peaje, independiente de la instancia de tarificación y pago (Tag, Ticket Manual o Pase Diario).

En el mes de diciembre de 2020 se registraron 603.780 transacciones, que corresponden a 19.477 transacciones media diaria (TMD).

Respecto del mes anterior, se observó un aumento del 14,65% en las transacciones. Por el contrario, respecto de diciembre 2019 la variación estacional registró una disminución del 45,16%. Esto debido a medidas tomadas para enfrentar la pandemia del Coronavirus, que disminuyeron el tránsito vehicular por el Acceso al Aeropuerto AMB.

Por otro lado, durante diciembre de 2020, el 94,02% del flujo vehicular válido corresponde a vehículos livianos, mientras que el 5,98% corresponde a vehículos pesados.

De las 603.780 pasadas bajo Pórtico de Peaje, 9.592 vehículos transaron en la Caseta de Cobro Manual, representando un 1,59% de transacciones con modalidad manual.

Transacciones Vehiculares Históricas: Periodo 2016 - 2020												
	ENE	FEB	MAR	ABR	MAY	JUN	JUL	AGO	SEP	OCT	NOV	DIC
2016	875.035	826.257	897.231	843.068	856.373	817.518	888.167	901.065	866.547	918.036	948.258	958.388
2017	972.765	880.577	969.954	880.465	932.394	902.736	993.736	1.003.000	949.669	1.042.921	1.036.612	1.050.951
2018	1.073.817	971.607	1.037.410	949.625	984.025	937.780	1.014.689	1.029.712	951.256	1.083.389	1.087.603	1.093.924
2019	1.142.347	1.017.864	1.086.879	1.003.802	1.015.720	978.266	1.071.670	1.053.809	995.330	1.034.793	1.007.828	1.101.059
2020	1.149.621	1.066.027	765.913	236.778	228.460	233.626	267.672	294.970	344.537	449.115	526.611	603.780

Fuente: Reporte 30 SICE, del 13-01-2021

3. INFORMACIÓN DE INGRESOS

Los Ingresos Potenciales corresponden a aquellos ingresos que se obtienen de multiplicar los flujos vehiculares que hayan circulado a través de los puntos de cobro, por la tarifa máxima de peaje que se esté cobrando a cada tipología de vehículos en ellos, convertidos al valor de la UF del último día del mes, en concordancia con el numeral 1.8.2.2, letra h) de las Bases de Licitación.

Durante diciembre de 2020, la Sociedad Concesionaria declaró UF 13.017,06 por concepto de Ingresos Potenciales por tarifas de peajes, sobre las transacciones vehiculares.

Los Ingresos Potenciales de diciembre de 2020 registraron un aumento del 13,97% respecto de noviembre de 2020, mientras que la variación estacional respecto de diciembre de 2019, registró una disminución del 44,59%, incluido el aumento tarifario aprobado para el año 2020 de un 2,8%. Lo anterior, debido a la baja de las transacciones vehiculares producto de la pandemia del Coronavirus.



Gráfico 4: Ingresos Mensuales Devengados por Peaje, 2019–2020
Fuente: Informe Mensual de Explotación SC AV AMB

Ingresos Potenciales (UF) Históricas: Periodo 2016 - 2020												
	ENE	FEB	MAR	ABR	MAY	JUN	JUL	AGO	SEP	OCT	NOV	DIC
2016	17.904	16.879	18.270	17.082	17.257	16.452	17.803	18.121	17.414	18.385	19.041	19.194
2017	20.296	18.360	20.164	18.217	19.274	18.734	20.633	20.848	19.669	21.676	21.538	21.745
2018	22.893	20.641	22.084	20.188	20.862	19.804	21.349	21.636	19.805	22.538	22.531	22.672
2019	24.765	22.079	23.676	21.893	22.067	21.134	23.113	22.729	21.355	22.240	21.579	23.492
2020	25.088	23.191	16.747	5.314	5.175	5.303	6.111	6.613	7.647	9.845	11.422	13.017

Fuente: Informe Mensual de Explotación SC AV AMB

4.- ACCIDENTABILIDAD

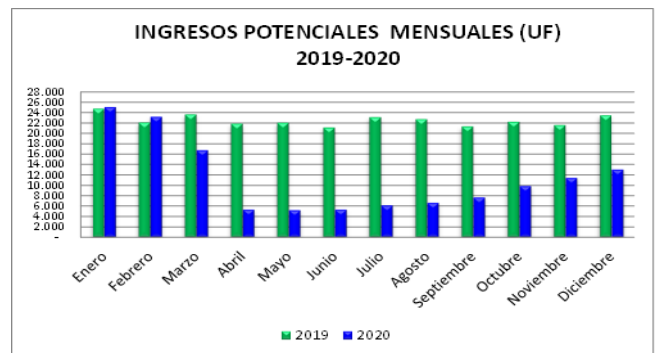
Comparativo Accidentes 2020 - 2021



Gráfico 6: Comparativo Accidentes 2018-2019, Accidentes con y sin Lesionados
Fuente: Reporte 33 SICE

El total de accidentes del período corresponde a 1 de ellos 0 fueron con algún tipo de lesionado.

	ENE 2020	ENE 2021	FEB 2020	FEB 2021	MAR 2020	MAR 2021	ABR 2020	ABR 2021	MAY 2020	MAY 2021	JUN 2020	JUN 2021	JUL 2020	JUL 2021	AGO 2020	AGO 2021	SEP 2020	SEP 2021	OCT 2020	OCT 2021	NOV 2020	NOV 2021	DIC 2020	DIC 2021
Con Lesionados	0	0	0	0	3	0	0	0	1	0	0	0	0	0	1	0	0	0	1	0	0	0	0	0
Sin Lesionados	1	1	1	0	2	0	1	0	0	0	1	0	1	0	0	0	1	0	1	0	1	0	1	0
Total Acc.	1	1	1	0	5	0	1	0	1	0	1	0	1	0	1	0	1	0	2	0	1	0	1	0

Fuente: Reporte 33 SICE

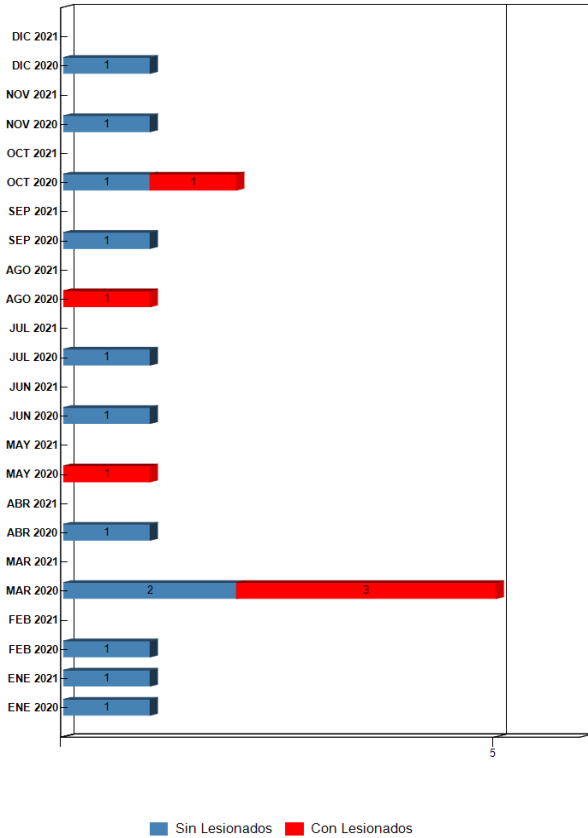
Accidentes Acumulados Anuales (últimos 5 años)

Años	Accidentes		Victimas				Total	Tipos de Accidentes con lesionados					
	Total	Con Lesionados	Muertos	Graves	Menos Graves	Leves	Lesionados	Atropello	Caida	Volcaduras	Colisión	Choque	Otros
2017	28	15	0	2	3	14	19	1	0	2	7	5	0
2018	27	6	0	0	0	7	7	0	0	1	1	4	0
2019	26	13	0	1	0	16	17	0	2	1	6	3	1
2020	17	6	0	1	0	5	6	0	3	1	1	1	0
2021	1	0	0	0	0	0	0	0	0	0	0	0	0

Fuente: Reporte 35 SICE

Distribución de Lesionados



Gráfico 7: Distribución de tipos de Lesionados Mensuales
Fuente: Reporte 34 SICE

Distribución Tipos de Accidentes

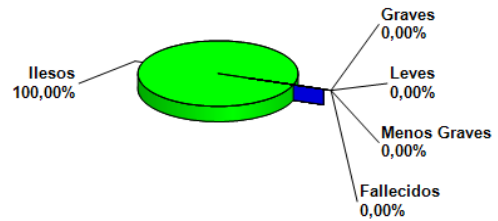

Gráfico 8: Distribución de tipos de Accidentes Mensuales
Fuente: Reporte 34 SICE

5.- ASISTENCIA A USUARIO

Asistencias Año 2021													
Tipo de Asistencia	Enero	Febrero	Marzo	Abril	Mayo	Junio	Julio	Agosto	Septiembre	Octubre	Noviembre	Diciembre	Total
Panne de Combustible	1												1
Panne de Neumático	0												0
Panne Eléctrica	2												2
Panne Mecánica	5												5
Panne no Definida u Otra	0												0
Accidentes	1												1
Trabajos en la Autopista	6												6
Retiros de Objetos en la Autopista	7												7
Patrullajes	122												122
Total	144	0	0	0	0	0	0	0	0	0	0	0	144

Gráfico 11: Tabla con las atenciones mensuales y acumuladas
Fuente: Informe Mensual de Explotación SC

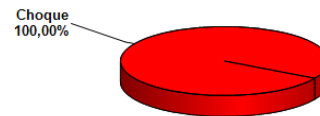

Gráfico 12: Distribución porcentual de las Asistencias

Durante el mes de Enero se efectuaron 144 solicitudes de atención en la ruta, realizadas a través de citofonía. El principal requerimiento fue Patrullajes 85%.

6.- HECHOS RELEVANTES

CONSERVACIÓN VIAL

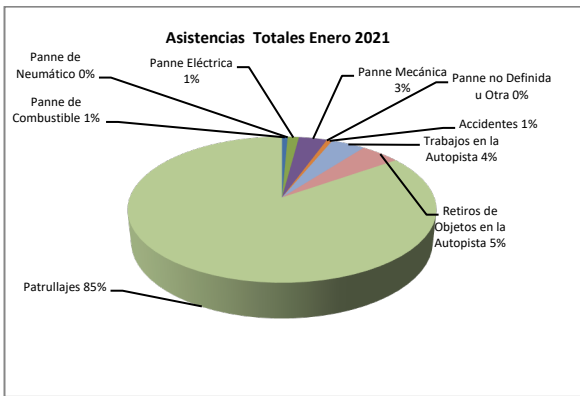
SEGURIDAD VIAL

MEDIO AMBIENTE

AMB. Enlace Vespucio, Km. 0,000. Trabajos de limpieza de cunetas revestidas en lazo N-O.

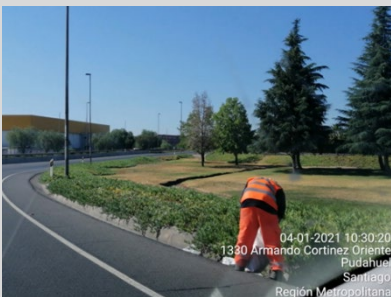

AMB. Calzada poniente, Km. 1,450. Trabajos de limpieza en área de concesión.

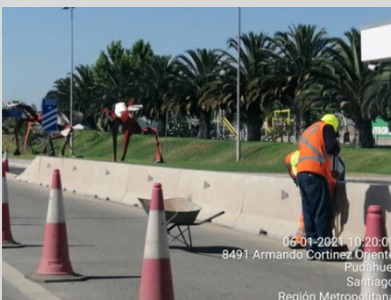

No se registraron hechos relevantes durante el periodo.

No se registraron hechos relevantes durante el periodo.