

## 1. ANTECEDENTES GENERALES

La obra pública denominada Alternativas de Acceso a Iquique, está ubicada en la Región de Tarapacá. Es una iniciativa privada que consiste en el mejoramiento de las vías de acceso a la ciudad de Iquique y ampliación a segunda calzada, con el fin de reducir tiempos de viaje, costos de operación y accidentes. Un eje considera la Ruta A-16, donde el inicio del camino se ubica en la intersección con la Ruta 5 Norte, sector Humberstone y, se extiende hasta el km 47, que corresponde a la Rotonda El Pampino. El proyecto llega al Km. 34, que corresponde al empalme con el proyecto llamado Segundo Acceso a Iquique, en el sector de Alto Hospicio. Para esta ruta, se considera además el mantenimiento del tramo entre Alto Hospicio y la rotonda El Pampino. El segundo eje es la Ruta A-1, comenzando el proyecto aproximadamente 500 mts., al sur del acceso principal al Aeropuerto Diego Aracena y termina en el sector denominado Bajo Molle, a la entrada de la ciudad de Iquique, con una longitud aproximada de 30 Km.

Nombre del Contrato	Alternativas de Acceso a Iquique
Sociedad Concesionaria	Sociedad Concesionaria Rutas del Desierto S.A.
Decreto de Adjudicación	D.S. MOP N° 225 de fecha 6 de junio 2011
Inicio de Concesión	03.09.2011
Plazo de Concesión	32 años
Kilómetros Concesionados	
Ruta 1	
Kilómetro de Inicio	KM 374.700
Kilómetro de Término	KM 406.100
Ruta 16	
Kilómetro de Inicio	KM 00.000
Kilómetro de Término	KM 47.000
Puesta Servicio Provisoria	
Ruta 1	Resolución DGOP (Exento) N° 4225 del 03 de Noviembre del 2014.
Ruta 16	Resolución DGOP (Exento) N° 3832 del 03 de Septiembre del 2015.
Puesta en Servicio Definitiva	Resolución DGOP (Exento) N° 4547 del 27 de Diciembre del 2016
Inversión Oferta Oficial	2.662.952 UF
ITC de Adjudicación	3.886.000 UF
Convenios Complementarios	No se han generado a la fecha
Accionistas y su participación	
Concesiones Viales Andinas S.A.	51%
Inversiones Camino Dos S.A.	24,50%
Inversiones Auguri Limitada	24.50%
Operador	SAOPSE (Sacyr Operaciones y Servicios)
Asesoría Inspección Fiscal	Axioma Ingenieros Consultores S.A.
Centro(s) Atención de Emergencia	800 370 770
N° Postes SOS	47 Postes
Mensajería Variable	8 Paneles
Página WEB Concesionaria	<a href="http://www.rdeldesierto.cl">www.rdeldesierto.cl</a>



2. INFORMACIÓN DE FLUJO VEHICULAR (Transacciones)



Gráfico N° 1: Flujos Mensuales Comparativos 2014 a 2018  
Fuente: Reporte 28 SICE

Distribución de transacciones por Plaza de Peaje  
Alternativa Acceso Iquique MARZO-2018

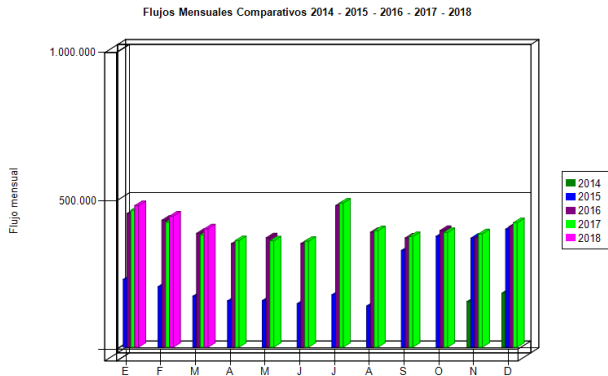

Gráfico N° 3 : Distribución de Flujos por Plaza dePeaje  
Fuente : Reporte 29 SICE

Transacciones Vehiculares x Tipología de Vehículo  
Alternativa Acceso Iquique MARZO-2018

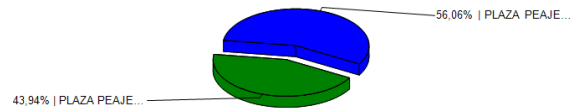

Gráfico 2 : Distribución de Flujos por Categoría de Vehículo  
Fuente :Reporte 29 SICE

El flujo vehicular o transacciones vehiculares corresponde a las pasadas que realizan los vehículos por la Plaza de Peajes de Chucumata y Pampa Perdíz ubicadas en la Rutas 1 y 16.

Durante Marzo de 2018 se registraron un total de 397.952 transacciones vehiculares.

Las transacciones vehiculares durante Marzo de 2018 disminuyeron un 9,69 % respecto de Febrero de 2018.

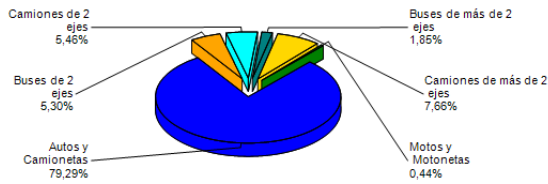
Desde el inicio del periodo de explotación (Noviembre 2014), el patrón de uso de la autopista ha sido relativamente homogéneo. Durante Marzo 2018 el 79,25% de los vehículos corresponde a vehículos livianos (automóviles y camionetas), mientras que el 20,31% corresponde a vehículos pesados (buses y camiones).

Flujos ( transacciones) históricos últimos 4 años

	ENE	FEB	MAR	ABR	MAY	JUN	JUL	AGO	SEP	OCT	NOV	DIC
2014											154.455	182.749
2015	229.412	204.770	172.294	156.920	157.810	147.277	177.079	139.278	326.646	374.204	368.250	398.736
2016	451.347	428.813	384.477	349.770	369.488	349.982	478.165	388.127	368.829	393.921	369.176	407.908
2017	462.665	421.584	379.038	359.938	358.903	357.817	485.993	391.868	373.506	385.385	381.050	418.279
2018	474.283	440.688	397.952									

Fuente: Reporte SICE 30- Marzo 2018

3. INFORMACIÓN DE INGRESOS

Durante Marzo de 2018 la Sociedad Concesionaria devengó ingresos por un total de UF 30.307,88 por concepto de peajes. Para efectos de cálculo de los ingresos devengados, se registraron 397.952 transacciones. El ingreso total mensual alcanzó un monto de \$ 817.133.050.

El mayor aporte a dichos ingresos, los hizo la Plaza de Peaje Pampa Perdíz Ruta 16 con MM\$ 576 (70,50%). Los ingresos devengados en Marzo 2018 ,disminuyeron un 3,64% respecto de Febrero 2018.

Alternativas de Acceso a Iquique

MARZO 2018

Comparativo Ingresos Mensuales (\$) 2014 a 2018



Gráfico N° 4 : Ingresos Mensuales Devengados 2014 a 2018

Fuente : Informe Mensual de Explotación - SCRDD

Ingresos por Plaza de Peaje Alternativa Acceso Iquique MARZO 2018

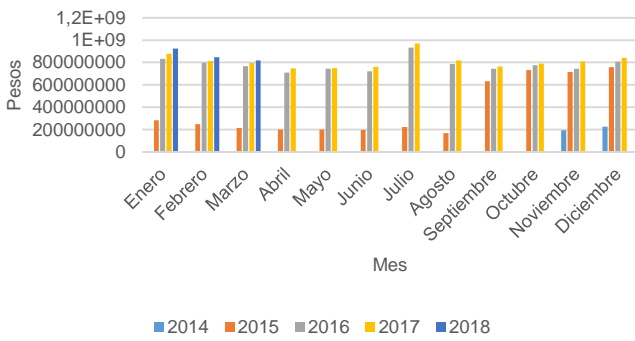

Gráfico N° 5: Distribución de Ingresos Marzo 2018 por Plaza de Peaje

Fuente: Informe Mensual de Explotación SCRDD

4. ACCIDENTABILIDAD

Comparativo Accidentes 2015 - 2016 - 2017 - 2018

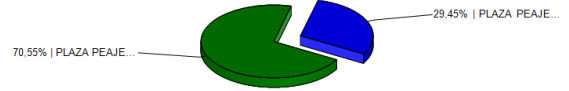

Gráfico 6: Comparativo accidentes con y sin lesionados, 2015-2016 -2017-2018

Distribución de Lesionados Alternativa Acceso Iquique MARZO-2018

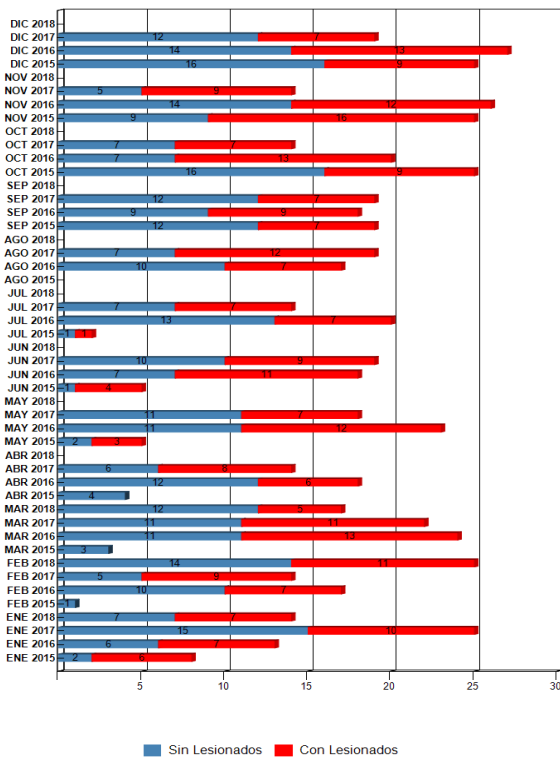

Gráfico N° 7: Gráfico muestra la distribución de lesionados, ocurridos Rutas 1 y 16 Fuente: Reporte 34 SICE

Distribución Tipos de Accidentes Alternativa Acceso Iquique MARZO-2018

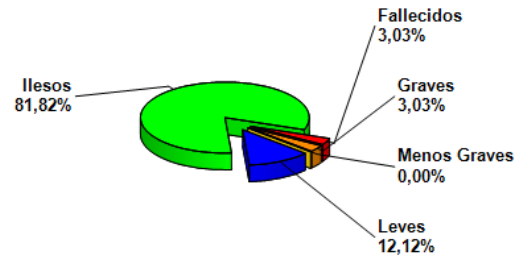

Gráfico 8: Gráfico muestra la distribución de los accidentes, ocurridos en rutas 1 y 16.

## Alternativas de Acceso a Iquique

ABRIL 2018

	ENE 2017	ENE 2018	FEB 2017	FEB 2018	MAR 2017	MAR 2018	ABR 2017	ABR 2018	MAY 2017	MAY 2018	JUN 2017	JUN 2018	JUL 2017	JUL 2018	AGO 2017	AGO 2018	SEP 2017	SEP 2018	OCT 2017	OCT 2018	NOV 2017	NOV 2018	DIC 2017	DIC 2018
Con Lesionados	10	7	9	11	11	5	8	0	7	0	9	0	7	0	12	0	7	0	7	0	9	0	7	0
Sin Lesionados	15	7	5	14	11	12	6	0	11	0	10	0	7	0	7	0	12	0	7	0	5	0	12	0
Total Acc.	25	14	14	25	22	17	14	0	18	0	19	0	14	0	19	0	19	0	14	0	14	0	19	0

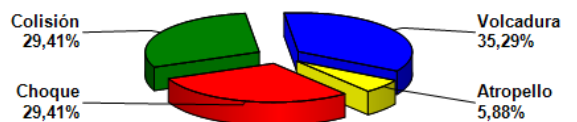
Fuente Reporte 33, SICE.

## HISTÓRICO DE ACCIDENTES ANUALES POR CONTRATOS.

Años	Accidentes		Victimas				Total	Tipos de Accidentes con lesionados						
	Total	Con Lesionados	Muertos	Graves	Menos Graves	Leves	Lesionados	Atropello	Caída	Volcaduras	Colisión	Choque	Impacto con animal	Otros
2018	56	23	1	1	3	30	35	1		7	4	11		

Fuente: Reporte 35, SICE.

## 5.- ASISTENCIA A USUARIOS

## RUTA 1 y RUTA 16.

Durante el mes de Marzo (2018), se realizaron 121 asistencias, acumulándose 4601 (desde inicio de contrato), 30 menos que el mes anterior, lo que da a entender que la temporada estival está en retirada. Se adjunta planilla con el detalle de estas operaciones

ESTADÍSTICA GENERAL ANUAL DE ATENCIÓN A USUARIOS RUTA 1 y RUTA 16.											
TIPO Y NUMERO DE ATENCIONES 2015-2016-2017-2018										TOTAL ASISTENCIAS	
MES	1 REPARACIÓN DEL VEHÍCULO	REMOLQUE DEL VEHÍCULO EN PANNE	PANNE POR FALTA DE COMBUSTIBLE	DETECTA FALLA DE VEHÍCULO Y SOLICITA OTRO SERVICIO	PRIMEROS AUXILIOS	AUXILIO EN ACCIDENTES	TRASLADO DE USUARIO A CENTRO ASISTENCIAL	INSTALACIÓN DE SEÑALIZACIÓN PREVENTIVA	OTROS	MENSUALES	ACUM.
PERÍODO 2018											
ENE	5	121	2			14			2	144	4329
FEB.	1	135			3	9		3		151	4480
MAR	3	105				10	1	2		121	4601
TOTAL Acum.	576	2890	121	161	22	541	23	111	156	4601	4601

## Asistencia a Usuarios

Ruta 1 y Ruta 16 - Marzo 2018.

Alternativas de Acceso a Iquique

ABRIL 2018



Gráfico 9: Distribución porcentual de las Asistencias, Marzo 2018

Fuente: Informe Mensual de Explotación SCRDD, Marzo 2018

6. CONSULTAS

CASUÍSTICA	FEB 18	MAR 18	TOTALES
Clasificación tarifaria		1	1
Calidad de atención de emergencia o asistencia en ruta	1		1
Objeto extraño ocupa la vía	1		1
Atención en plaza de peaje	2	2	4
Necesidad de nuevas obras	1		1
Otros	1		1
<b>TOTALES</b>	<b>6</b>	<b>3</b>	<b>9</b>

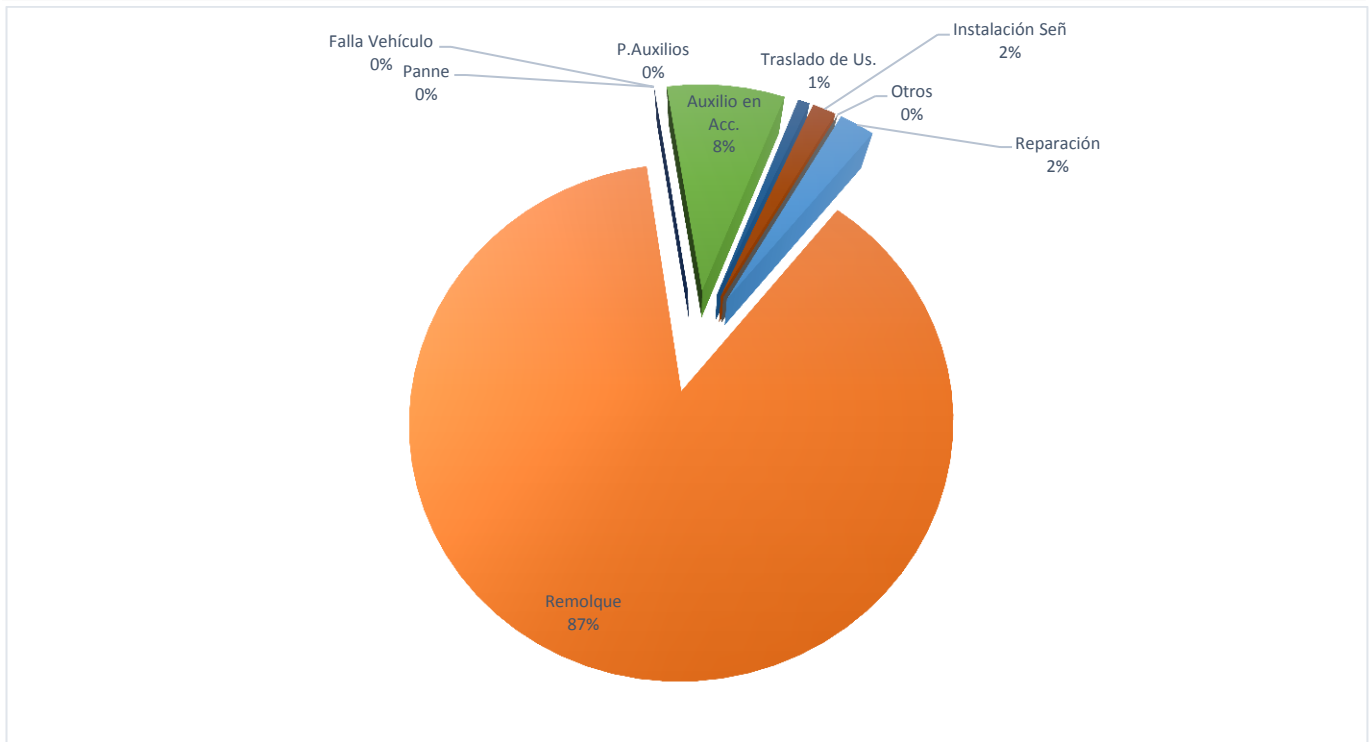
Gráfico 10: Tabla con reclamos del mes v/s mes anterior

Fuente: Informe Mensual Marzo 2018 SCRDD

Y RECLAMOS

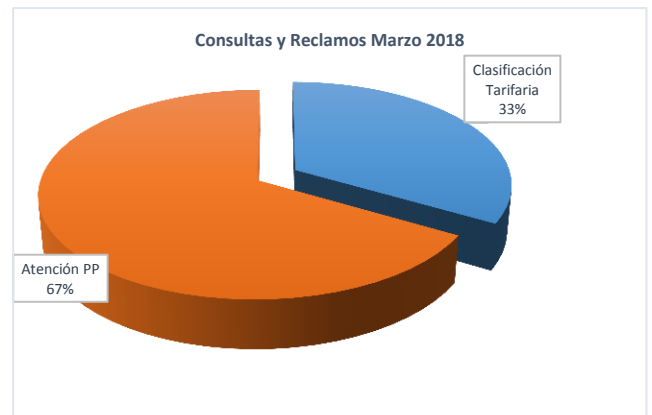

Gráfico N° 11: Distribución Porcentual de las Asistencias.

Fuente: Informe Mensual Marzo 2018

7. HECHOS RELEVANTES

- Con fecha 29 de Diciembre de 2017 y según Resolución D.G.O.P. (Exenta) N° 5166 se aprobó la estructura tarifaria para el año 2018.
- Con fecha 14 de Diciembre 2017 y según Resolución D.G.O.P (Exenta) N° 180 tramitada con fecha 17 Enero del 2018, se reprogramó la Asesoría a la Inspección Fiscal hasta el 19 de Marzo del 2018.