

1. ANTECEDENTES GENERALES

La obra pública denominada Alternativas de Acceso a Iquique, está ubicada en la Región de Tarapacá. Es una iniciativa privada que consiste en el mejoramiento de las vías de acceso a la ciudad de Iquique y ampliación a segunda calzada, con el fin de reducir tiempos de viaje, costos de operación y accidentes. Un eje considera la Ruta A-16, donde el inicio del camino se ubica en la intersección con la Ruta 5 Norte, sector Humberstone y, se extiende hasta el km 47, que corresponde a la Rotonda El Pampino. El proyecto llega al Km. 34, que corresponde al empalme con el proyecto llamado Segundo Acceso a Iquique, en el sector de Alto Hospicio. Para esta ruta, se considera además el mantenimiento del tramo entre Alto Hospicio y la rotonda El Pampino. El segundo eje es la Ruta A-1, comenzando el proyecto aproximadamente 500 mts., al sur del acceso principal al Aeropuerto Diego Aracena y termina en el sector denominado Bajo Molle, a la entrada de la ciudad de Iquique, con una longitud aproximada de 30 Km.

Nombre del Contrato	Alternativas de Acceso a Iquique
Sociedad Concesionaria	Sociedad Concesionaria Rutas del Desierto S.A.
Decreto de Adjudicación	D.S. MOP N° 225 de fecha 6 de junio 2011
Inicio de Concesión	03.09.2011
Plazo de Concesión	30 años
Kilómetros Concesionados	
Ruta 1	
Kilómetro de Inicio	KM 374.700
Kilómetro de Término	KM 406.100
Ruta 16	
Kilómetro de Inicio	KM 00.000
Kilómetro de Término	KM 47.000
Puesta Servicio Provisoria	
Ruta 1	Resolución DGOP (Exento) N° 4225 del 03 de Noviembre del 2014.
Ruta 16	Resolución DGOP(Exento) N° 3832 del 03 de Septiembre del 2015.
Puesta en Servicio Definitiva	No se ha producido la fecha
Inversión Oferta Oficial	2.662.952 UF
ITC de Adjudicación	3.886.000 UF
Convenios Complementarios	No se han generado a la fecha
Accionistas y su participación	
Concesiones Viales Andinas S.A.	51%
Inversiones Camino Dos S.A.	24,50%
Inversiones Auguri Limitada	24.50%
Operador	
SAOPSE (Sacyr Operaciones y Servicios)	
Asesoría Inspección Fiscal	Axioma Ingenieros Consultores S.A.
Centro(s) Atención de Emergencia	800 370 770
Página WEB Concesionaria	www.rdeldesierto.cl



2. INFORMACIÓN DE FLUJO VEHICULAR (Transacciones)



Gráfico 1 : Flujos Mensuales Comparativos 2015-2016
Fuente : Reporte 28 SICE



Gráfico 3 : Distribución de Flujos de Enero, por Plaza de Peaje
Fuente : Reporte 29 SICE

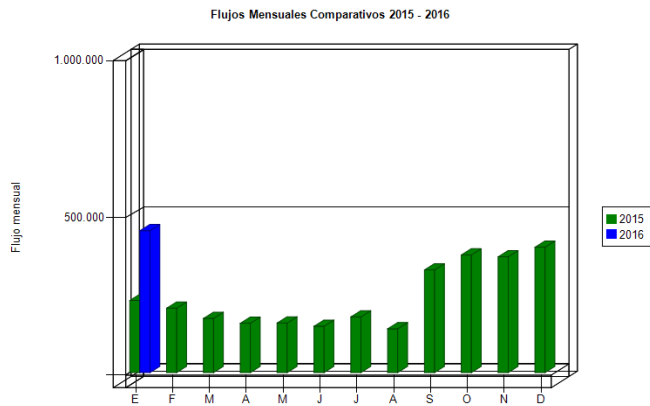

Gráfico N°2 : Distribución de Flujos,Enero , por categoría de vehículo
Fuente : Reporte 29 SICE

El flujo vehicular o transacciones vehiculares corresponde a las pasadas que realizan los vehículos por la Plaza de Peajes de Chucumata y Pampa Perdiz ubicadas en la Rutas 1 y 16.

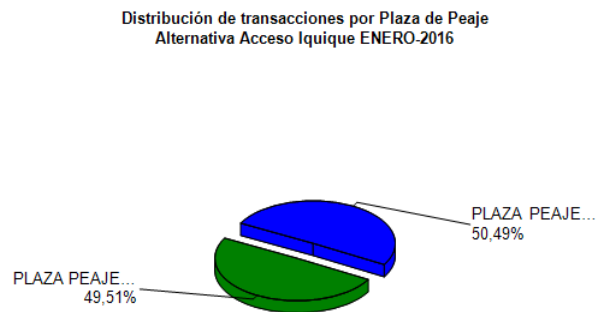
Durante Enero de 2016 se registraron un total de 451.347 transacciones vehiculares.

Las transacciones vehiculares durante Enero 2016 aumentaron un 13,19 % respecto de Diciembre 2015.

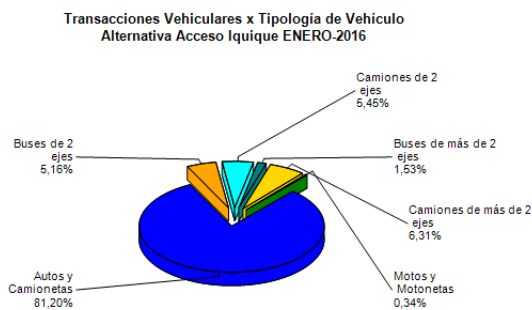
Desde el inicio del período de explotación (Noviembre 2014), el patrón de uso de la autopista ha sido relativamente homogéneo. Durante Enero 2016, el 81,20% de los vehículos corresponde a vehículos livianos (automóviles y camionetas), mientras que el 18,46% restante corresponde a vehículos pesados (buses y camiones

Flujos (Transacciones) históricos últimos 2 años

	enero	febrero	marzo	abril	mayo	junio	julio	Agosto	septiembre	octubre	noviembre	diciembre
2015	229.412	204.770	172.294	156.920	157.810	147.277	177.079	139.278	326.646	374.204	368.250	398.736
2016	451.347											

Reporte 30 SICE

3. INFORMACIÓN DE INGRESOS

Comparativa años 2014 – 2015 2016

Durante Enero de 2016, la Sociedad Concesionaria devengó ingresos por un total de UF 32.490,89 por concepto de peajes.

Para efectos de cálculo de los ingresos devengados, se registraron 451.347 transacciones.

Los ingresos devengados en Enero 2016 aumentaron un 9,95% respecto de Diciembre 2015.

El Ingreso total mensual alcanzó un monto de \$ 832.711.800 , equivalentes a UF 32.490,89 al 31/01/2016. El Mayor aporte a dichos ingresos los hizo la Plaza de Peaje de Pampa Pardez con MM\$ 550 (66,16%)

Comparativo Ingresos Mensuales 2014 - 2016



Gráfico 4: Comparativo de Ingresos Mensuales
Fuente : Informe Mensual de Explotación SCRDD

Ingresos por Plaza Peaje Alternativas de Acceso a Iquique Enero - 2016

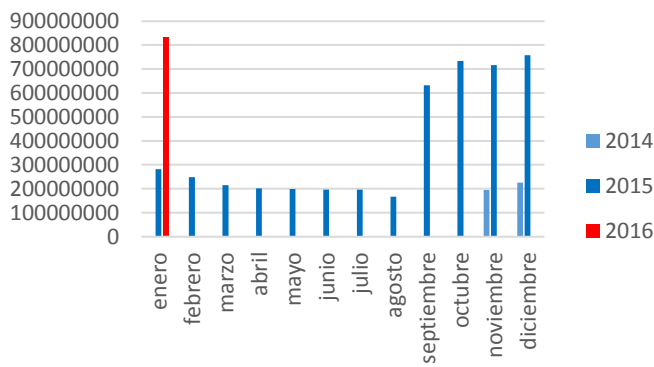

Gráfico N° 5 : Distribución de Ingresos Enero, por Plaza de Peaje
Fuente : Informe Mensual de Explotación SCRDD

4. ACCIDENTABILIDAD

Comparativo Accidentes 2015 - 2016

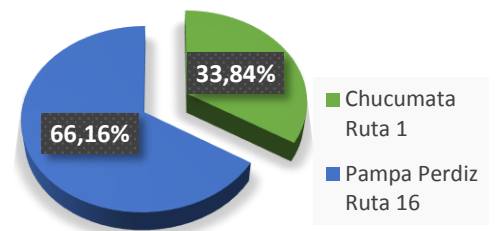
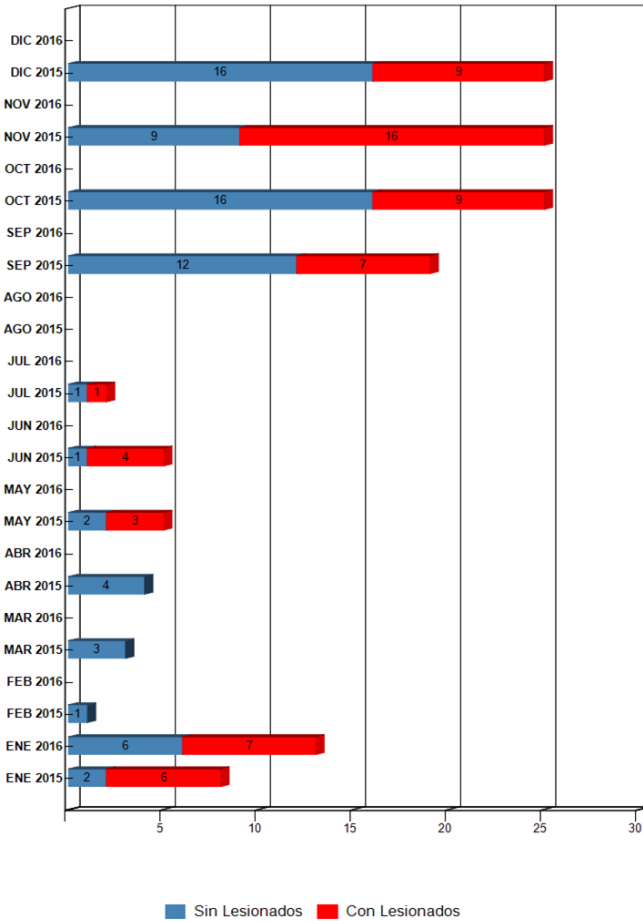

Distribución de Lesionados Alternativa de Acceso a Iquique ENERO-2016



Gráfico n°7: Gráfico muestra la distribución de lesionados, ocurridos en ambas rutas, 1 y 16. Fuente: Reporte 34 SICE.

Distribución Tipos de Accidentes Alternativa de Acceso a Iquique ENERO-2016

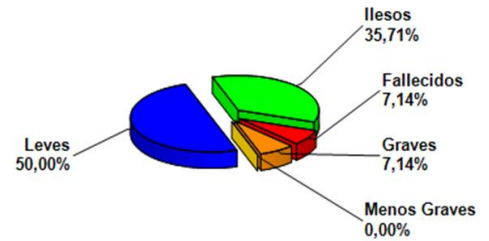

Gráfico n°6: Comparativo accidentes con y sin lesionados, 2016. Incluye Rutas 1 y 16. Fuente: Reporte n°33, SICE.

Gráfico n°8: Gráfico muestra la distribución de los accidentes, ocurridos en ambas rutas, 1 y 16. Fuente: Reporte 34 SICE.

	ENE 2015	ENE 2016	FEB 2015	FEB 2016	MAR 2015	MAR 2016	ABR 2015	ABR 2016	MAY 2015	MAY 2016	JUN 2015	JUN 2016	JUL 2015	JUL 2016	AGO 2015	AGO 2016	SEP 2015	SEP 2016	OCT 2015	OCT 2016	NOV 2015	NOV 2016	DIC 2015	DIC 2016
Con Les.	6	7	0	0	0	0	0	0	3	0	4	0	1	0	0	0	7	0	9	0	16	0	9	0
Sin Les.	2	6	1	0	3	0	4	0	2	0	1	0	1	0	0	0	12	0	16	0	9	0	16	0
Total Acc.	8	13	1	0	3	0	4	0	5	0	5	0	2	0	0	0	19	0	25	0	25	0	25	0

Fuente: Reporte 33, SICE

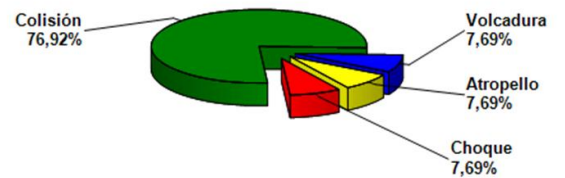
Alternativas de Acceso a Iquique

ENERO 2016

Años	Accidentes		Victimas				Total Lesionados	Tipos de Accidentes con lesionados						
	Total	Con Lesionados	Muertos	Graves	Menos Graves	Leves		Atropello	Caída	Volcaduras	Colisión	Choque	Impacto con animal	Otros
2015	122	55	0	5	6	78	89			13	28	11		3
2016	13	7	1	1	0	7	9	1		1	5			

Fuente: Reporte 35, SICE.

5. ATENCIÓN A CLIENTES

5.1 Asistencia a Usuarios

Durante el mes de Enero (2016), se realizaron 196 asistencias, acumulándose 1250 a la fecha. Se adjunta planilla con el detalle de estas operaciones:

ESTADÍSTICA GENERAL ANUAL DE ATENCIÓN A USUARIOS RUTA 1 y RUTA 16.											
TIPO Y NUMERO DE ATENCIONES 2015 – 2016										TOTAL ASISTENCIAS	
MES	1 REPARACIÓN DEL VEHÍCULO	REMOLQUE DEL VEHÍCULO EN PANNE	PANNE POR FALTA DE COMBUSTIBLE	DETECTA FALLA DE VEHÍCULO Y SOLICITA OTRO SERVICIO	PRIMEROS AUXILIOS	AUXILIO EN ACCIDENTES	TRASLADO DE USUARIO A CENTRO ASISTENCIAL	INSTALACIÓN DE SEÑALIZACIÓN PREVENTIVA	OTROS	MENSUALES	ACUM.
ENE	15	14	1	8	5	8			1	52	52
FEB	17	26	6	7			1			57	109
MAR	18	13	5	1		3				40	149
ABR	10	12	1	1		3			10	37	186
MAY	15	11	1	9	1	5			2	44	230
JUN	12	16	2	4		5		1	8	48	278
JUL	12	13	10	5		2			5	47	325
AGOS	8	12		12				1		33	358
SEPT	58	68	6	4		16			15	167	525
OCT	42	77	4		3	25	1		14	166	691
NOV	29	71	16	15		25			12	168	859
DIC	36	114	4	16		25				195	1054
PERÍODO 2016											
ENE	44	121	6	1		13		3	8	196	1250
TOTAL Acum.	316	568	62	83	9	130	2	5	75	1250	1250

Gráfico N°9 : Tabla con las atenciones mensuales y acumuladas
Fuente: Informe Mensual de Explotación SCRDD



Gráfico N° 10: Distribución porcentual de las asistencia
Fuente: Informe Mensual de Explotación SCRDD

Durante el mes de enero de 2016 se realizaron 196 asistencias. El principal requerimiento correspondió a asistencia de vehículos detenidos, lo que representó un 62% del total, mientras que la asistencia más importante después de este último correspondió a reparación de vehículo con un 22%.

5.2 CONSULTAS Y RECLAMOS

Total de Atenciones Ruta 1 y 16	24	
A) Reclamos	13	54.2%
B) Consultas	9	37.5%
C) Sugerencias	2	8.3%
D) Felicitaciones	0	0%

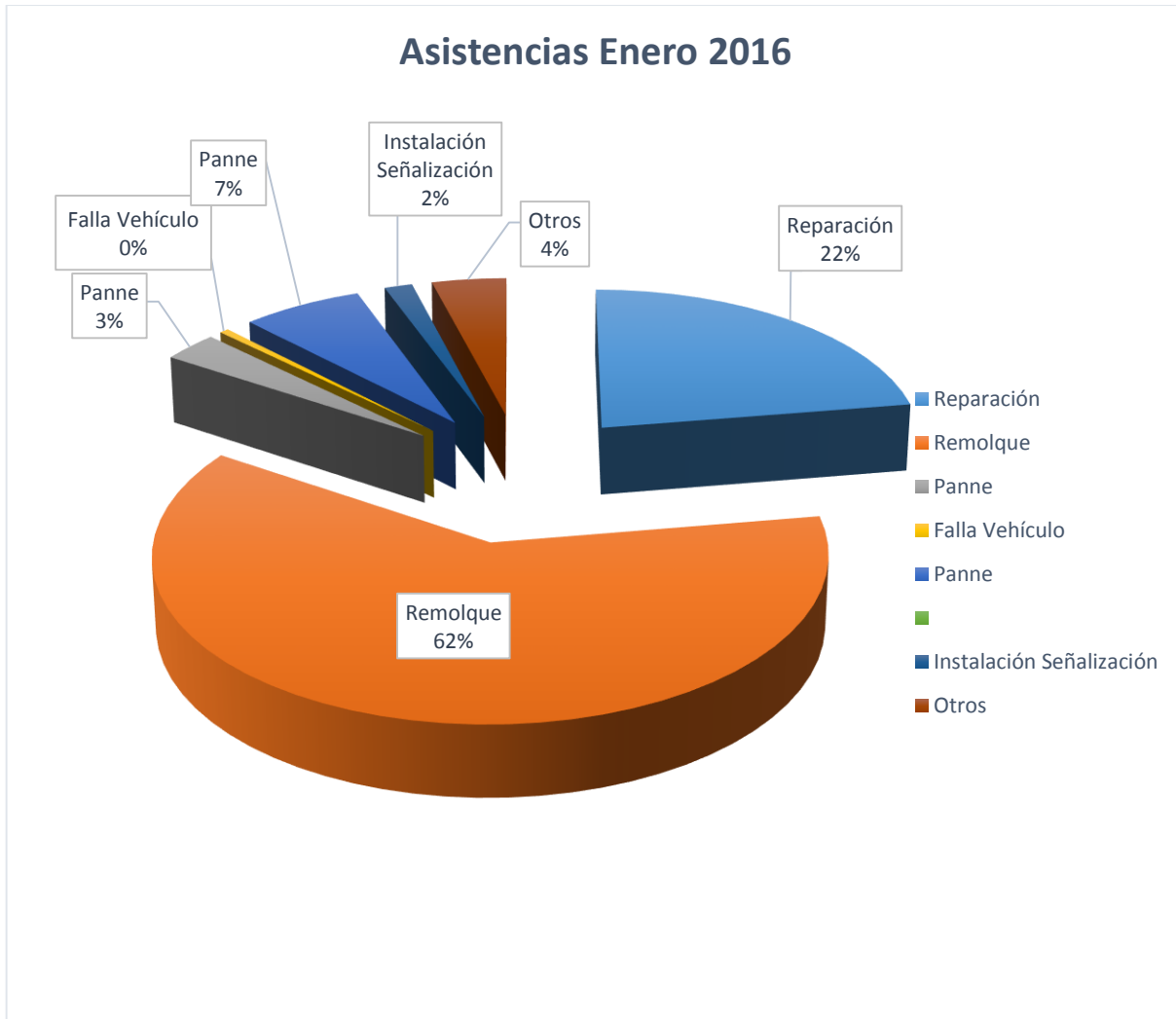

Gráfico N° 11 : Distribución de Reclamos
Fuente: Informe Mensual Enero 2016 SCRDD

6. HECHOS RELEVANTES

Con fecha 1 de Noviembre de 2014, se dio inicio a la Puesta en Servicio Provisoria de la Ruta 1 según Resolución DGOP (Exenta) N° 4225 del 03 de Noviembre del 2014.

Con fecha 20 de Enero del 2015 se da inicio a la Asesoría a la Inspección Fiscal en Explotación para la Ruta 1 según Resolución DGOP (Exenta) N° 253 del 20 de Enero del 2015.

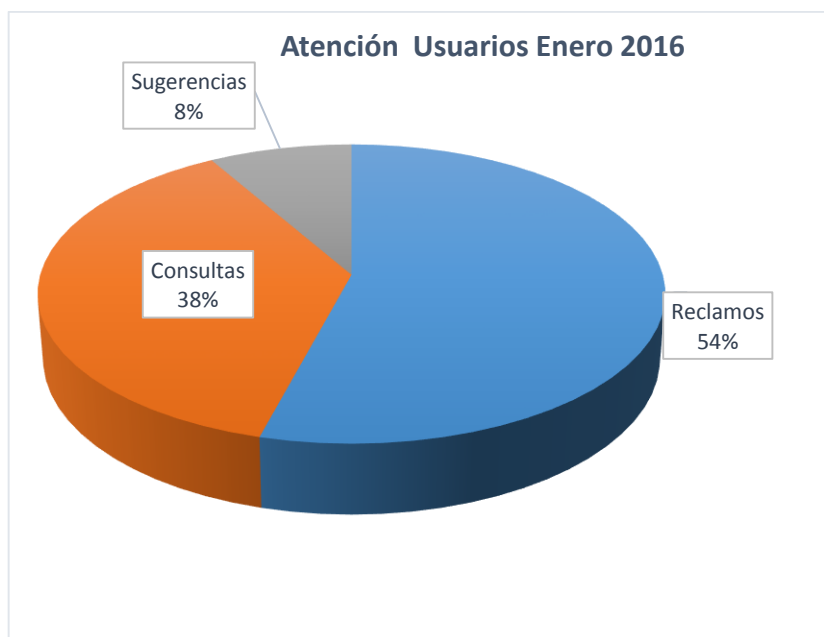
Con fecha 01 de Enero del 2015 se produjo el primer Reajuste de Tarifas según consta en Resolución DGOP (Exenta) N° 464 del 30 de Enero del 2015.

Con fecha 02 de julio del 2015 según Resolución DGOP (Exenta) N° 2852 se amplía plazo en dos meses para la PSP de la Ruta 16.

Con fecha 03 de septiembre de 2015 mediante Resolución DGOP (Exenta) N°3832 se autorizó a partir de las 20:00 horas del día siguiente a la total tramitación de la resolución, la Puesta en Servicio Provisoria de las obras de la Ruta 16.

Con fecha 27 de octubre del 2015 según Resolución DGOP (Exento) N° 4583 se aprobó las tarifas para la Ruta 16 para el año 2015.

En el mes de Diciembre del 2015, el Inspector Fiscal aprobó la estructura tarifaria para el año 2016 para las Rutas 1 y 16.