

CONCESIÓN VIAL AUTOPISTAS DE LA REGIÓN DE ANTOFAGASTA
AGOSTO 2017
1. ANTECEDENTES GENERALES

La Concesión Vial Autopistas de la Región de Antofagasta, se encuentra ubicada en la Región de Antofagasta, siendo la primera autopista que mejora el estándar de accesibilidad y de seguridad a las localidades de Baquedano, Mejillones y Antofagasta, incluye:

- Ruta 1 : desde Antofagasta hasta el acceso Norte a Mejillones
- Ruta 5 Norte: desde sector La Negra hasta sector Carmen Alto
- Ruta 26 : desde Nudo Uribe hasta Inicio Zona Urbana de Antofagasta
- Ruta B-400 : desde Ruta 1 hasta Ruta 5 Norte

El proyecto contempla en doble calzada solamente dos tramos, el primero en Ruta 1 desde Salida Norte de Antofagasta hasta el Acceso Sur a Mejillones; el segundo tramo en Ruta 5 desde el Nudo Uribe hasta el Sector Carmen Alto. Existen diversos pasos sobre nivel, pasarelas y caletas que permiten dar una adecuada seguridad al usuario.

Nombre del Contrato	Concesión Vial Autopista de la Región de Antofagasta
Sociedad Concesionaria	Sociedad Concesionaria Autopistas de Antofagasta S.A. (SCAA).
Decreto de Adjudicación	D.S. MOP N° 137 del 15.02.2010
Plazo de Concesión	245 meses (20 años 5 meses)
Inicio de Concesión	07.04.2010
Término de Concesión	07.09.2030
Puesta en Servicio Provisoria (PSP)	Ruta 1 , Resolución DGOP (Exento) N° 5385 de fecha 03.12.2012. Ruta 5 , Resolución DGOP (Exento) N° 3629 de fecha 04.09.2013. Ruta 26 , Resolución DGOP (Exento) N° 1139 de fecha 01.04.2014. Ruta B-400 , Resolución DGOP (Exento) N° 1139 de fecha 01.04.2014.
Puesta en Servicio Definitiva (PSD)	Resolución DGOP (Exenta) N° 5359 de fecha 31.12.2014, que Autoriza PSD a partir de las 0:00 hrs. del 01.01.2015.
Inversión Oferta Inicial	UF 7.750.000
Inversión Materializada	UF 7.565.343
Convenios Complementarios	UF 0
Modificación de Contrato	Resolución DGOP (Exenta) N° 4254 de fecha 04.11.2014, tramitada con fecha 05.01.2015. DS MOP N° 111 de fecha 27.03.2015, tramitado el 22.06.2015 y publicado el 26.06.2015. Resolución DGOP (Exenta) N° 4573 de fecha 27.10.2015, tramitada con fecha 17.11.2015. D.S. MOP N° 337 de fecha 23.12.2015, tramitado el 18.02.2016 y publicado en D.O. el 24.02.2016.
Accionistas y su participación	Antofagasta Inversora S.A. (99,997%) Inversiones Infraestructura Dos S.A. (0,003%)
Asesoría Inspección Fiscal	INGELOG Consultores de Ingeniería y Sistemas S.A. Resolución DGOP N° 61 de 18.03.2015, tramitada el 13.04.2015
Inicio Asesoría	13.04.2015
Término Asesoría	12.10.2017
IF Titular	Víctor Hugo Veliz Díaz
Fono	(09) 82195393
Email	victor.veliz@mop.gov.cl
IF Suplente	Rodolfo Carrillo Araya
Fono	944077369
Email	rodolfo.carrillo@mop.gov.cl
Mesa Central	(55) 2659600
Fono Emergencia	600 300 2400
Postes SOS	Cada 2,5 km
Áreas de Atención de Emergencias, Descanso y Aparcamientos	Ruta 5, Localidad de Baquedano Ruta 1, km 35,7
Mensajería Variable	8 Paneles
Página WEB Concesionaria	www.autopistasdeantofagasta.cl

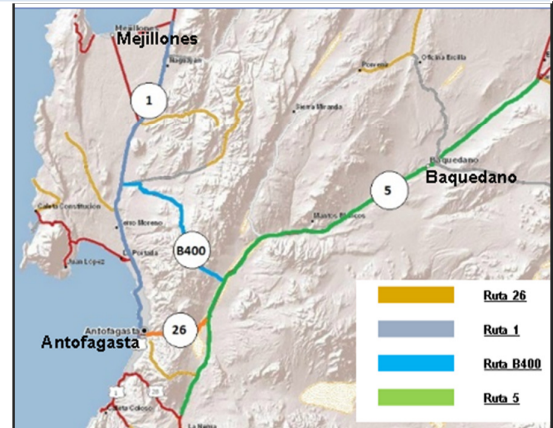

CONCESIÓN VIAL AUTOPISTAS DE LA REGIÓN DE ANTOFAGASTA

AGOSTO 2017

2. INFORMACION DE FLUJO VEHICULAR (Transacciones)



Gráfico 1: Flujos Mensuales Comparativos 2015 - 2017.
Fuente: SICE a partir de Informes Mensuales SCAA.



Gráfico 3: Distribución de Flujos por Plaza de Peaje.
Fuente: SICE a partir de Informe Mensual SCAA.

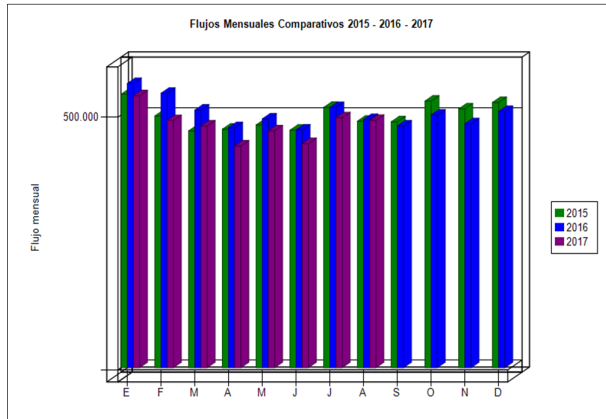

Gráfico 2: Distribución de Flujos, por Categoría de Vehículo
Fuente: SICE a partir de Informe Mensual SCAA.

El flujo vehicular de Agosto fue de un total de 489.772 transacciones. Este flujo disminuyó un 1% respecto al mes anterior y se mantuvo sin variación respecto a Agosto del 2016.

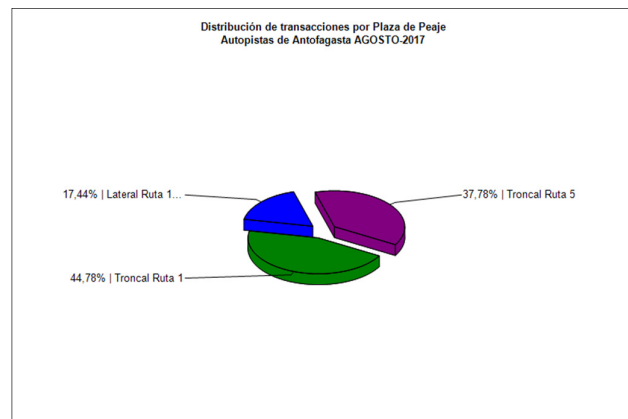
La Plaza de Peaje con el mayor flujo de vehículos fue la Plaza de Peaje Troncal de Ruta 1, con un total de 219.333 transacciones (un 45% del total)

La categoría vehicular de mayor flujo fue Autos y Camionetas, con un total de 314.990 transacciones (un 64% del total).

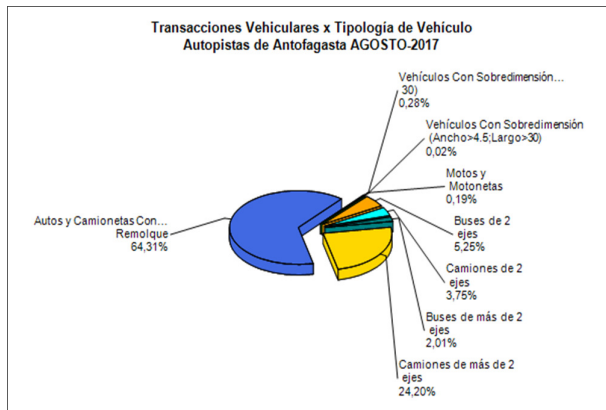
Flujo Promedio Diario, del mes: 15.799 transacciones.
Flujo Promedio Diario de L a V: 17.030 transacciones.
Flujo Promedio Diario de S y D: 12.260 transacciones.

Peak de flujo martes 22: 18.468 transacciones.
Menor flujo, domingo 27: 11.516 transacciones.

Flujos (Transacciones). Periodo 2015 - 2017

	ENE	FEB	MAR	ABR	MAY	JUN	JUL	AGO	SEP	OCT	NOV	DIC
2015	541.363	498.435	468.903	472.191	480.736	470.136	515.386	488.175	486.829	527.979	512.474	525.191
2016	562.795	543.317	510.020	475.310	492.604	470.910	514.902	491.448	478.657	500.347	482.966	507.483
2017	538.601	489.552	478.607	438.972	469.123	443.796	494.920	489.772				

Fuente: SICE a partir de Informes Mensuales SCAA.

3. INFORMACIÓN DE LOS INGRESOS

El ingreso mensual por peajes tuvo un aumento de un 2% respecto al mes anterior y un aumento de un 5% respecto a Agosto del año 2016.

El ingreso Total mensual por peajes alcanzó un monto de \$ 2.059.528.400, equivalentes a UF 77.470 El mayor aporte a dichos ingresos lo hizo la Plaza de Peaje Troncal Ruta 5, por UF 48.103 (un 62% del total).



Gráfico 4: Comparativo de Ingresos Mensuales
Fuente: Elaboración AIFE a partir de Informes Mensuales SCAA.



Gráfico 5: Distribución de Ingresos por Plaza de Peaje
Fuente: SICE a partir de Informe Mensual SCAA.

CONCESIÓN VIAL AUTOPISTAS DE LA REGIÓN DE ANTOFAGASTA

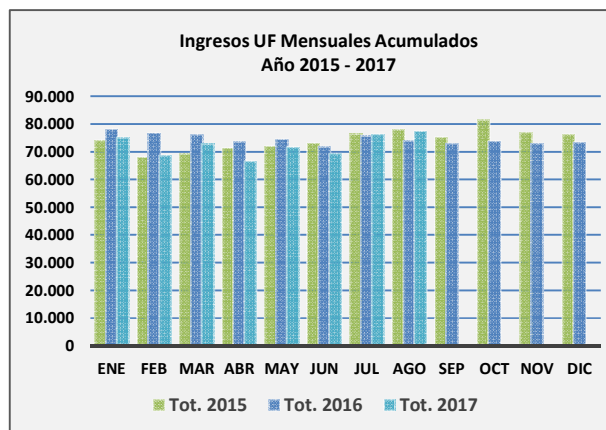
AGOSTO 2017

4. ACCIDENTABILIDAD

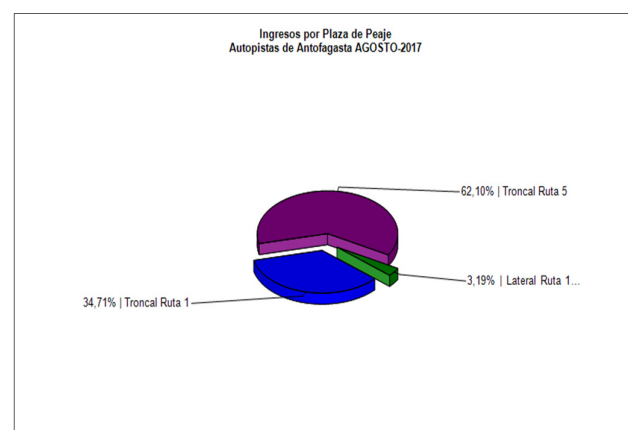

Gráfico 7: Distribución de Tipos de Lesionados.
Fuente: SICE a partir de Informe Mensual SCAA.



Gráfico 8: Distribución de Tipos de Accidentes.
Fuente: SICE a partir de Informe Mensual SCAA.

Gráfico 6: Comparativo Accidentes 2016-2017, Con lesionados y Sin lesionados
Fuente: SICE a partir de Informes Mensuales SCAA.

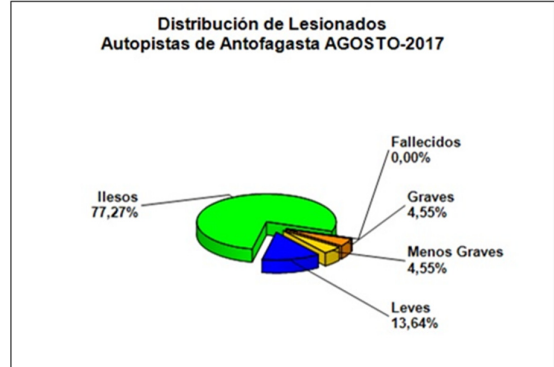
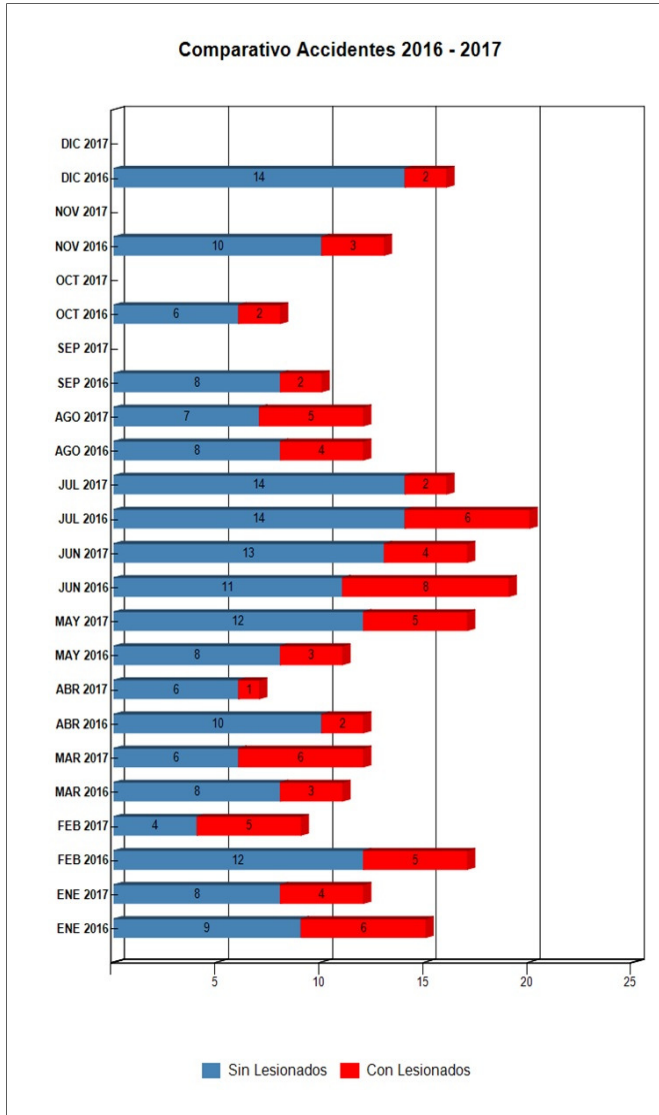
En agosto, se registraron 12 accidentes, con un total de 22 personas involucradas (1 con lesiones graves, 1 con lesiones menos graves, 3 con lesiones leves y 17 ilesas). La cantidad de accidentes totales disminuyó en 25% respecto de julio 2017. En relación a agosto 2016, la cantidad de accidentes se mantuvo en 12. La tasa promedio de accidentes por ruta en los últimos 12 meses, es de 2,48.

Comparativo Accidentes 2016 – 2017

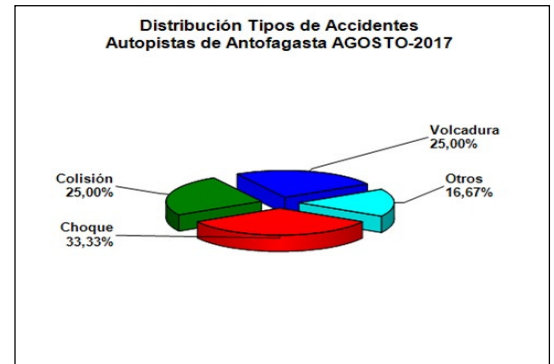
	ENE 2016	ENE 2017	FEB 2016	FEB 2017	MAR 2016	MAR 2017	ABR 2016	ABR 2017	MAY 2016	MAY 2017	JUN 2016	JUN 2017	JUL 2016	JUL 2017	AGO 2016	AGO 2017	SEP 2016	SEP 2017	OCT 2016	OCT 2017	NOV 2016	NOV 2017	DIC 2016	DIC 2017	
Con Lesionados	6	4	5	5	3	3	6	2	1	3	5	8	4	6	2	4	5	2	0	2	0	3	0	2	0
Sin Lesionados	9	8	12	4	8	6	10	6	8	12	11	13	14	14	8	7	8	0	6	0	10	0	14	0	
Total Acc.	15	12	17	9	11	12	12	7	11	17	19	17	20	16	12	12	10	0	8	0	13	0	16	0	

Fuente: SICE a partir de Informes Mensuales SCAA.

Accidentes Acumulados Anuales (últimos 3 años)

Años	Accidentes		Victimas				Total Lesionados	Tipos de Accidentes con lesionados						
	Total	Con Lesionados	Muertos	Graves	Menos Graves	Leves		Atropello	Caida	Volcaduras	Colisión	Choque	Impacto con animal	Otros
2015	181	67	11	10	25	70	116	3		26	13	17		8
2016	164	46	3	11	11	58	83	1	1	15	17	12		
2017	102	32	3	7	7	36	53	1		6	13	8		4

Fuente: SICE a partir de Informes Mensuales SCAA.

CONCESIÓN VIAL AUTOPISTAS DE LA REGIÓN DE ANTOFAGASTA
AGOSTO 2017
5. RECLAMOS USUARIOS

Tipología	Ago. 2016	% Ago-2016	Jul. 2017	% Jul-2017	Ago. 2017	% Ago-2017
1 Reclamo	6	27,3	5	41,7	14	56,0
2 Sugerencia	5	22,7	2	16,7	6	24,0
3 Consulta	7	31,8	5	41,7	2	8,0
4 Agradecimiento	4	18,2	0	0,0	1	4,0
5 Otro	0	0,0	0	0,0	2	8,0
Total Requerimientos	22	100	12	100	25	100

Fuente: Elaboración AIFE según Informes Mensuales SCAA.

Durante Agosto ingresaron **14 Reclamos** y el desglose de ellos es: **7 por "calidad del servicio"**, 5 por "temas comerciales", 1 por "estado instalaciones e infraestructura y 1 por "factores de accidentabilidad".

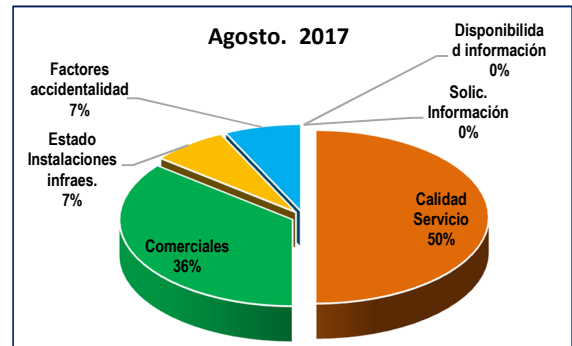
 Gráfico 9: Distribución de reclamos por Área Temática
 Fuente: Elaboración AIFE según Informe Mensual SCAA.

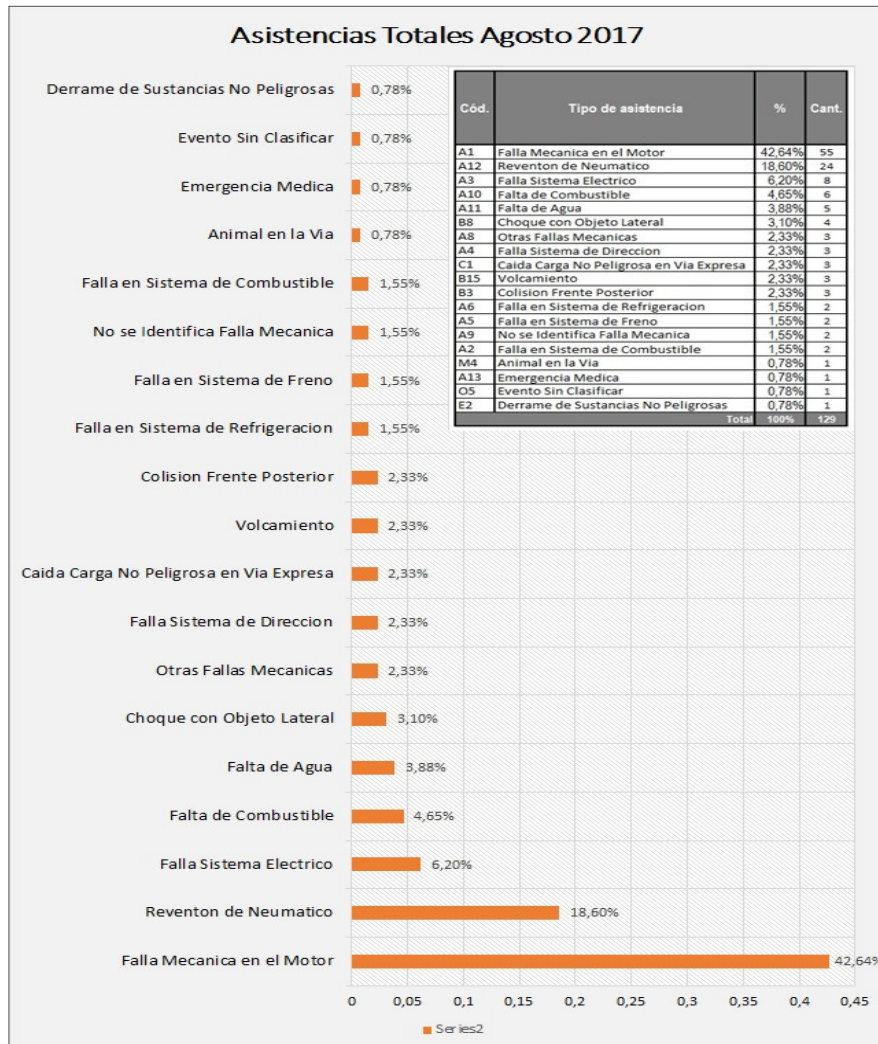
6. ASISTENCIA A USUARIOS

Durante el mes de Agosto se efectuaron **129 asistencias**, de las cuales los principales requerimientos fueron por: **"Falla Mecánica en el Motor"** con un **42,64%** y **"Reventón de Neumático"** con un **18,60%**, de participación en las asistencias totales.

 Gráfico 10: Distribución de Atenciones Usuarios.
 Fuente: Elaboración AIFE según Informe Mensual SCAA.

7. HECHOS RELEVANTES

La Sociedad Concesionaria informó que la Empresa Arrigoni realizará la reparación de la viga ubicada en Ruta 5, denominada P.I. FF.CC. Mantos Blancos y durante el mes se realizó la instalación de faenas y actividades de limpieza de la zona de Trabajo y Movimiento de Tierras.

