

1. ANTECEDENTES GENERALES

La Concesión Vial Autopistas de la Región de Antofagasta, se encuentra ubicada en la Región de Antofagasta, siendo la primera autopista que mejora el estándar de accesibilidad y de seguridad a las localidades de Baquedano, Mejillones y Antofagasta, incluye:

- Ruta 1 : desde Antofagasta hasta el acceso Norte a Mejillones
- Ruta 5 Norte: desde sector La Negra hasta sector Carmen Alto
- Ruta 26 : desde Nudo Uribe hasta Inicio Zona Urbana de Antofagasta
- Ruta B-400 : desde Ruta 1 hasta Ruta 5 Norte

El proyecto contempla en doble calzada solamente dos tramos, el primero en Ruta 1 desde Salida Norte de Antofagasta hasta el Acceso Sur a Mejillones; el segundo tramo en Ruta 5 desde el Nudo Uribe hasta el Sector Carmen Alto. Existen diversos pasos sobre nivel, pasarelas y caletas que permiten dar una adecuada seguridad al usuario.

Nombre del Contrato	Concesión Vial Autopista de la Región de Antofagasta
Sociedad Concesionaria	Sociedad Concesionaria Autopistas de Antofagasta S.A. (SCAA).
Decreto de Adjudicación	D.S. MOP N° 137 del 15.02.2010
Plazo de Concesión	245 meses (20 años 5 meses)
Inicio de Concesión	07.04.2010
Término de Concesión	07.09.2030
Puesta en Servicio Provisoria (PSP)	<p>Ruta 1, Resolución DGOP (Exento) N° 5385 de fecha 03.12.2012.</p> <p>Ruta 5, Resolución DGOP (Exento) N° 3629 de fecha 04.09.2013.</p> <p>Ruta 26, Resolución DGOP (Exento) N° 1139 de fecha 01.04.2014.</p> <p>Ruta B-400, Resolución DGOP (Exento) N° 1139 de fecha 01.04.2014.</p>
Puesta en Servicio Definitiva (PSD)	Resolución DGOP (Exenta) N° 5359 de fecha 31.12.2014, que Autoriza PSD a partir de las 0:00 hrs. del 01.01.2015.
Inversión Oferta Inicial	UF 7.750.000
Inversión Materializada	UF 7.565.343
Convenios Complementarios	UF 0
Modificación de Contrato	<p>Resolución DGOP (Exenta) N° 4254 de fecha 04.11.2014, tramitada con fecha 05.01.2015.</p> <p>DS MOP N° 111, de fecha 27.03.2015, tramitado el 22.06.2015 y publicado el 26.06.2015.</p> <p>Resolución DGOP (Exenta) N° 4573 de fecha 27.10.2015, tramitada con fecha 17.11.2015.</p> <p>D.S. MOP N° 337 de fecha 23.12.2015, tramitado el 18.02.2016 y publicado en D.O. el 24.02.2016.</p>
Accionistas y su participación	Antofagasta Inversora S.A. (99,997%) Inversiones Infraestructura Dos S.A. (0,003%)
Asesoría Inspección Fiscal	Consortio Creaxxon – Gauss. Res.DGOP N° 157 del 22.12.2017, tramitada el 15.01.2018.
Inicio Asesoría	15.01.2018.
Término Asesoría	14.11.2020
IF Titular	Víctor Hugo Veliz Díaz
Fono	(09) 82195393
Email	victor.veliz@mop.gov.cl
IF Suplente	Bernardo Riveros Donoso
Fono	966785960
Email	bernardo.riveros@mop.gov.cl
Mesa Central	(55) 2659600
Fono Emergencia	600 360 0087
Postes SOS	Cada 2,5 km
Áreas de Atención de Emergencias, Descanso y Aparcamientos	Ruta 5, Localidad de Baquedano Ruta 1, km 35,7
Mensajería Variable	8 Paneles
Página WEB Concesionaria	www.autopistasdeantofagasta.cl

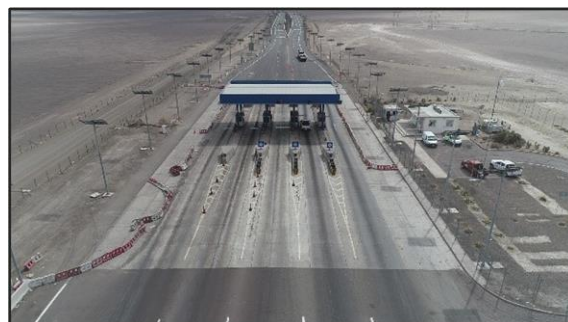

2. INFORMACION DE FLUJO VEHICULAR (Transacciones)



Gráfico 1: Flujos Mensuales Comparativos 2018 - 2020
Fuente: SICE a partir de Informes Mensuales SCAA.



Gráfico 3: Distribución de Flujos por Plaza de Peaje.
Fuente: SICE a partir de Informe Mensual SCAA.

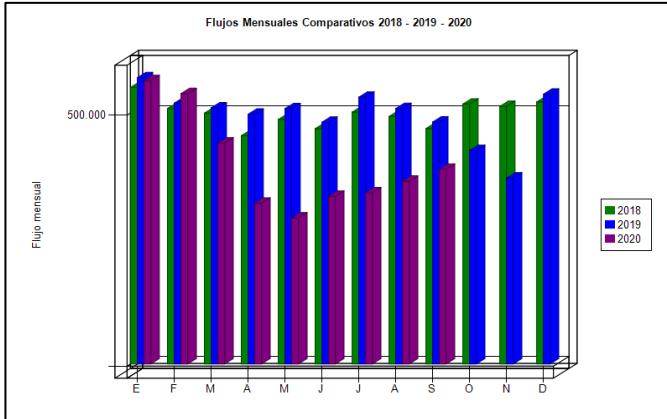

Gráfico 2: Distribución de Flujos, por Categoría de Vehículo
Fuente: SICE a partir de Informe Mensual SCAA.

El Flujo Total en Plazas de Peajes, del mes de Septiembre 2020, fue de 388.275 transacciones, lo que indica que este flujo aumentó un 7% respecto al mes de Agosto 2020 y disminuyó un 20% respecto al mes de Septiembre del 2019, principalmente por efecto de las medidas de control de la Pandemia mundial de Corona Virus, Covid-19.

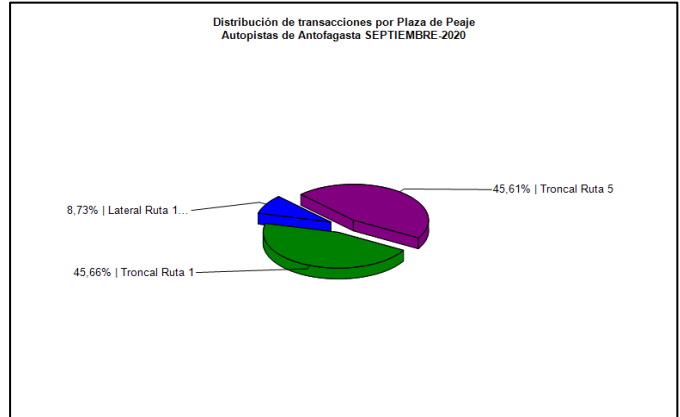
La Plaza de Peaje con el mayor flujo de vehículos fue la Plaza de Peaje Troncal de Ruta 1, con un total de 177.294 transacciones, equivalentes a un 45,66% del total de transacciones del mes.

La Categoría Vehicular con mayor flujo del mes fue la Categoría Autos y Camionetas, con un total de 205.728 transacciones, equivalentes un 52,99% del total.

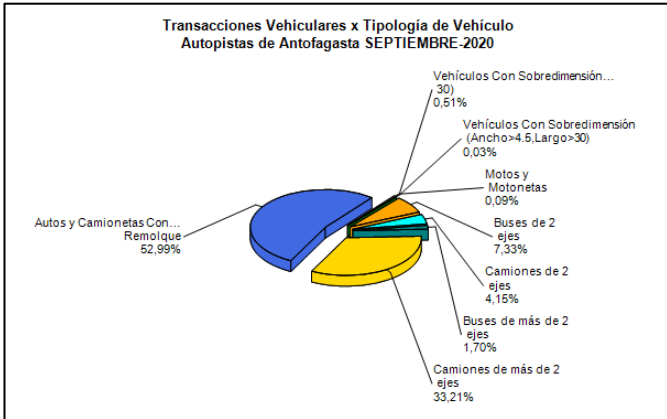
Flujo Promedio Diario, del mes: 12.943 transacciones.
Flujo Promedio Diario de L a V: 14.553 transacciones.
Flujo Promedio Diario de S y D: 8.514 transacciones.

Peak de flujo, miércoles 30: 17.044 transacciones.
Menor flujo, sábado 19: 5.245 transacciones.

Flujos (Transacciones) Periodo 2018 - 2020

	ENE	FEB	MAR	ABR	MAY	JUN	JUL	AGO	SEP	OCT	NOV	DIC
2018	551.521	509.361	500.160	455.246	487.478	469.102	502.068	493.491	469.349	518.147	513.481	522.315
2019	570.714	519.998	510.614	497.898	508.983	481.992	531.820	509.295	482.410	425.557	370.742	537.876
2020	564.826	539.059	440.489	320.696	291.218	334.237	341.214	364.359	388.275			

Fuente: SICE a partir de Informes Mensuales SCAA.

3. INFORMACIÓN DE LOS INGRESOS

El ingreso mensual por peajes, representa un aumento de un 3% respecto al mes de Agosto 2020 y también un aumento de un 3% respecto a Septiembre del año 2019.

El ingreso mensual por peajes alcanzó un Total de \$ 2.297.413.700, equivalentes a UF 80.066. El mayor aporte a dichos ingresos lo hizo la Plaza de Peaje Troncal Ruta 5, por UF 53.079, equivalentes a un 66% del total de Ingresos por Peajes del Contrato.



Gráfico 4: Comparativo de Ingresos Mensuales
Fuente: Elaboración AIFE a partir de Informes Mensuales SCAA.



Gráfico 5: Distribución de Ingresos por Plaza de Peaje
Fuente: SICE a partir de Informe Mensual SCAA.

CONCESIÓN VIAL AUTOPISTAS DE LA REGIÓN DE ANTOFAGASTA

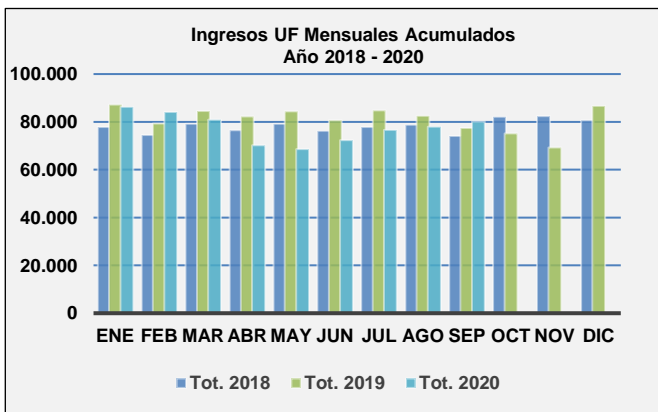
SEPTIEMBRE 2020

4. ACCIDENTABILIDAD

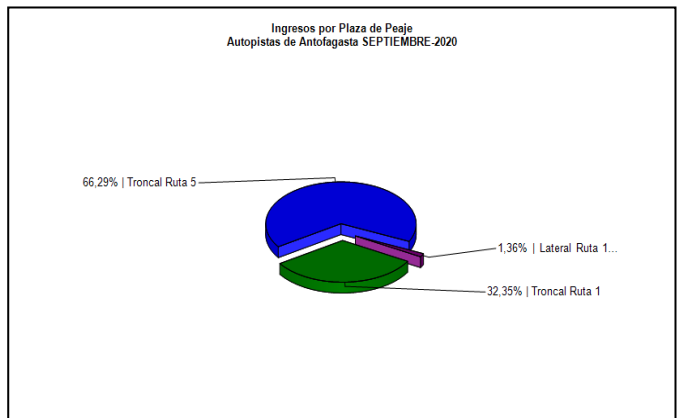
Comparativo Accidentes 2019 - 2020

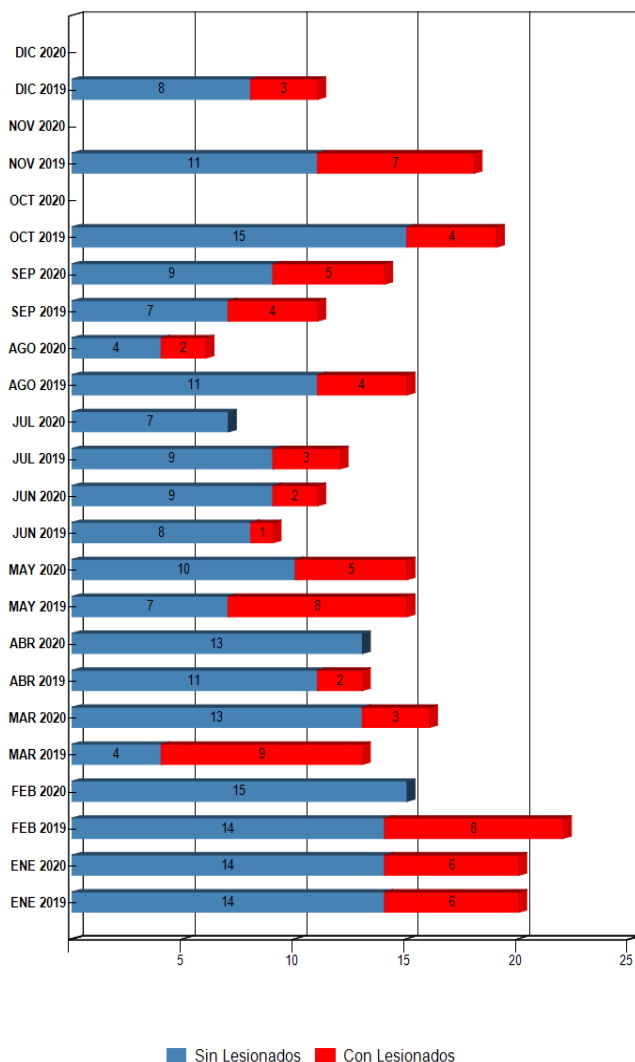
Gráfico 6: Comparativo Accidentes 2019 - 2020, Con lesionados y Sin lesionados
Fuente: SICE a partir de Informes Mensuales SCAA.

Distribución de Lesionados Autopistas de la Región de Antofagasta SEPTIEMBRE-2020

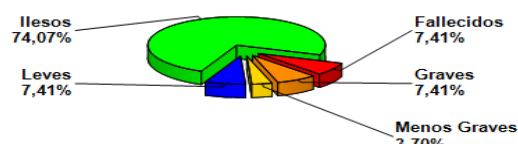
Gráfico 7: Distribución de Tipos de Lesionados.
Fuente: SICE a partir de Informe Mensual SCAA.

Distribución Tipos de Accidentes Autopistas de la Región de Antofagasta SEPTIEMBRE-2020

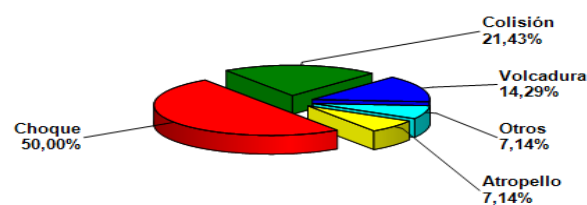
Gráfico 8: Distribución de Tipos de Accidentes.
Fuente: SICE a partir de Informe Mensual SCAA.

En Septiembre del 2020, ocurrieron 14 accidentes, que dieron como consecuencia a 2 personas fallecidas, 2 personas graves, 1 persona menos grave, 2 personas leve y 20 personas Ilesas, con 27 personas involucradas.

La cantidad de accidentes totales aumento en un 133,33 % con respecto al mes anterior del presente año (de 6 a 14 accidentes) y aumentó en un 27,27 % respecto al mismo mes del año 2019 (de 11 a 14 accidentes).

Comparativo Accidentes 2019 - 2020

	ENE 2019	ENE 2020	FEB 2019	FEB 2020	MAR 2019	MAR 2020	ABR 2019	ABR 2020	MAY 2019	MAY 2020	JUN 2019	JUN 2020	JUL 2019	JUL 2020	AGO 2019	AGO 2020	SEP 2019	SEP 2020	OCT 2019	OCT 2020	NOV 2019	NOV 2020	DIC 2019	DIC 2020
Con Lesionados	6	6	8	0	9	3	2	0	8	5	1	2	3	0	4	2	4	5	4	0	7	0	3	0
Sin Lesionados	14	14	14	15	4	13	11	13	7	10	8	9	9	7	11	4	7	9	15	0	11	0	8	0
Total Acc.	20	20	22	15	13	16	13	13	15	15	9	11	12	7	15	6	11	14	19	0	18	0	11	0

Fuente: SICE a partir de Informes Mensuales SCAA.

Accidentes Acumulados Anuales (últimos 3 años)

Años	Accidentes		Victimas				Total Lesionados	Tipos de Accidentes con lesionados						
	Total	Con Lesionados	Muertos	Graves	Menos Graves	Leves		Atropello	Caida	Volcaduras	Colisión	Choque	Impacto con animal	Otro
2018	167	41	6	4	14	44	68	2	3	9	17	7		3
2019	178	59	9	18	9	82	118	1		19	22	14		3
2020	117	23	3	5	6	16	30	2		4	7	8		2

Fuente: SICE a partir de Informes Mensuales SCAA.

CONCESIÓN VIAL AUTOPISTAS DE LA REGIÓN DE ANTOFAGASTA

SEPTIEMBRE 2020

5. RECLAMOS USUARIOS

Tipología	Septiembre 2019	% Septiembre 2020	Agosto 2020	% Agosto 2020	Septiembre 2020	% Septiembre 2020
1 Reclamo	18	75,0	3	50,0	6	75,0
2 Sugerencia	2	8,3	2	33,3	0	0,0
3 Consulta	1	4,2	0	0,0	2	25,0
4 Agradecimiento	3	12,5	0	0,0	0	0,0
5 Otro	0	0,0	1	16,7	0	0,0
Total Requerimientos	24	100	6	100	8	100

Fuente: Elaboración AIFE según Informes Mensuales SCAA.

Durante Septiembre 2020 ingresó un total de 6 Reclamos: 5 por "Temas Comerciales" y 1 por "Factores de Accidentabilidad".

6. ASISTENCIA A USUARIOS



Gráfico 10: Distribución de Atenciones Usuarios.
Fuente: Elaboración AIFE según Informe Mensual SCAA.



Gráfico 9: Distribución de reclamos por Área Temática
Fuente: Elaboración AIFE según Informe Mensual SCAA.

CODIGO	ASISTENCIA EN RUTA	CANTIDAD
A1	Falla Mecanica en el Motor	20
A10	Falta de Combustible	9
A11	Falta de Agua	5
A12	Reventon de Neumatico	25
A3	Falla Sistema Electrico	13
A4	Falla Sistema de Direccion	2
A5	Falla en Sistema de Freno	1
A6	Falla en Sistema de Refrigeracion	1
A7	Falla en Sistema de Potencia	3
A8	Otras Fallas Mecanicas	28
A9	No se Identifica Falla Mecanica	5
C1	Caida Carga No Peligrosa en Via Expresa	16
O5	Evento Sin Clasificar	3
B10	Choque Con Vehiculo Frente/Posterior	1
B12	Choque Con Vehiculo Lateral / Lateral	1
B15	Volcadura	2
B16	Atropello	1
B3	Colision Frente Posterior	3
B6	Choque Con Objeto Frontal	1
B8	Choque Con Objeto Lateral	4
	TOTAL	144

Durante el mes de Septiembre del 2020 se efectuaron 144 asistencias por incidentes y accidentes.

7. HECHOS RELEVANTES

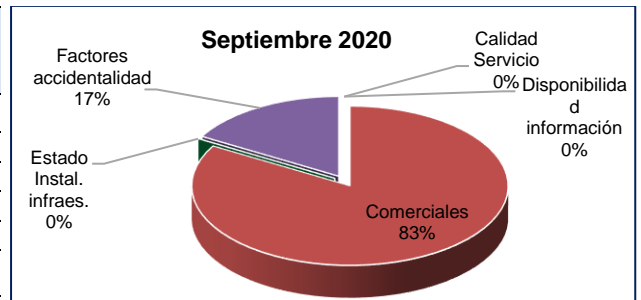
- Desde el día 01.09 al 30.09, Personal Militar y de Carabineros fiscaliza el ingreso y salida de vehículos de Antofagasta, con Cordones Sanitarios en Ruta 1 y en Ruta 26.
- El día 03.09, se realizó reunión telemática entre personal de esta IF y de la DGC. El objetivo principal, fue aclarar dudas acerca de las nuevas inversiones a incorporar.
- El día 04.09 a las 23:29 hrs., en ruta 5, se produce volcamiento de un camión, dejando como saldo 1 persona Fallecida y 1 persona grave.
- El día 11.09 Carabineros solicita a la SCAA el cierre temporal de la Ruta 26, debido a manifestaciones y barricadas en Avda. Salvador Allende (Fuera del Área de la Concesión). La reapertura al flujo vehicular fue el mismo día a las 23:16 horas.
- Con fecha 11.09, se decreta por 3era vez, extensión del Estado de Excepción Constitucional, por el COVID-19, hasta mediados de Diciembre 2020.
- El día 13.09, a las 23:14 hrs., en Ruta1, tracto camión atropella a usuario que transitaba por la vía; como consecuencia de ello, camión se vuelca, el usuario fallece en el lugar y conductor del camión resulta con heridas leves.
- El día 16.09, cerca de las 02:34 horas., se produce una colisión por alcance entre tractocamiones, en Ruta 1, produciéndose derrame de ácido sulfúrico, sobre la calzada y faja de tierra. Producto químico corrosivo, reactivo y peligroso para la salud humana y el ambiente; por lo cual fue necesaria la intervención de bomberos de Antofagasta, para la contención inicial del derrame. Para la limpieza y disposición final del material contaminado, la empresa transportista contrató el servicio con empresa externa especializada. Labores de limpieza se extendieron hasta las 19:00 horas.
- El día 18.09 a las 18:54 hrs., Carabineros de Chile solicita a la SCAA el cierre temporal de la Ruta 26, en el enlace de Nudo Uribe, debido a manifestaciones y barricadas en Avda. Salvador Allende (Fuera de la Concesión). La reapertura fue el mismo día, a las 22:17 hrs.
- Durante los días 18-19 y 20.09 se decreta aumento de plazo de Toque de Queda desde las 21:00 hrs. a las 05:00 hrs..
- Con fecha 28.09, se levanta cuarentena para Antofagasta y Mejillones pasando a la Fase 2, la que implica Cuarentena solo fines de semana y días feriados. Mientras Calama y Tocopilla continúan en Fase 2 y S. Gorda continua sin Cuarentena.
- El día 30.09, a las 10:26 horas, en la Ruta 1, se genera el volcamiento de un remolque ocasionando el derrame de combustible, producto inflamable y peligroso para el medio ambiente; por lo cual fue necesaria la intervención de bomberos de Mejillones quienes realizaron la contención inicial del derrame. Para la limpieza y disposición final del material contaminado, la empresa transportista contrató el servicio con empresa externa especializada. Las labores de limpieza se prolongan hasta el día 04.10.2020.