

ESTADIO TECHADO PARQUE O'HIGGINS

DICIEMBRE 2017

1. ANTECEDENTES GENERALES

Obra	Estadio Techado Parque O'Higgins
Región	Metropolitana
Entidad Fiscalizadora	MOP – CCOP
Inspector Fiscal	Juan Nieto Jones
Inspector Fiscal Suplente	Jorge Roa Fuentes
Presupuesto de la Oferta	UF 288.820 (+IVA)
Concesionario	Sociedad Concesionaria Arena Bicentenario S.A.
R.U.T.	99.573.420-6
Teléfono	22 770 23 00
Domicilio	Av. Beaucheff N° 1204
Decreto de Adjudicación	D.S. MOP N° 555, 09 de julio de 2004
Publicación en Diario Oficial del D.S. de Adjudicación de Contrato	04 de septiembre de 2004
Fecha de inicio de la Concesión	04 de septiembre de 2004
Plazo de la Concesión	240 meses
Término de la Concesión	03 de septiembre de 2024
Puesta en Servicio Provisoria	Res. DGOP (E) N° 713, 06 Marzo de 2006
Puesta en Servicio Definitiva	Res. DGOP N° 2063, 10 de Julio de 2006
Certificado de Recepción Final	Certificado N° 106, del 5 de Mayo de 2006
Autorización de Funcionamiento	D.S. Resolución N° 2430, 10 Agosto de 2006
Gerente General	Cristián Aubert
Gerente de Operaciones	Gonzálo Lastra
Gerente Comercial	Cristián Tupper
Gerente Adm. y Finanzas	Juan Pablo Parterrieu
Jefe de Mantención	Ignacio Platz

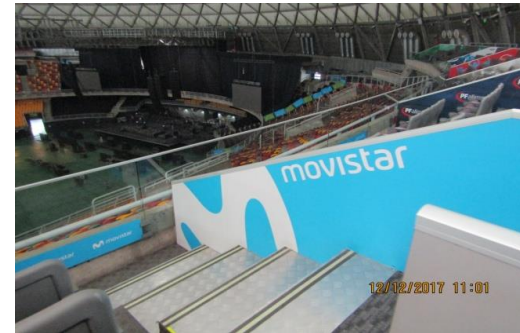

2. DESCRIPCIÓN DE LA OBRA

El histórico Parque O'Higgins, ubicado en pleno centro de la Región Metropolitana, es uno de los espacios recreativos más concurridos de la capital. Gracias a sus excelentes accesos, ubicación privilegiada y la necesidad imperiosa de contar con un recinto de esta naturaleza en el país, el Instituto Nacional del Deporte decidió mandar al Ministerio de Obras Públicas para impulsar la habilitación de un centro de eventos en dicho lugar.

La obra consistió en la terminación, para uso público, del actual Estadio Techado del Parque O'Higgins, cuya capacidad para 12.000 espectadores en tribuna, y un área de concesión de 44.000 m², lo transformó en el centro cubierto para eventos masivos más importante de Chile. En él se desarrollan las principales actividades artísticas y culturales de Santiago y del país, gracias a la adecuada infraestructura y calidad de servicio que se brinda.

Es así como el proyecto, emplazado al poniente del Parque O'Higgins, colindante al Campo de Marte, permite la realización de eventos de alta convocatoria bajo techo. Desde octubre de 2008 el nombre comercial usado para el recinto es MOVISTAR ARENA en virtud de acuerdo de sponsor celebrado con Movistar Telefónica Móviles.

El objetivo es dotar a la Región Metropolitana de una "Arena" multifuncional techada para la realización de eventos de diversa índole y de alta convocatoria, como espectáculos deportivos, musicales, conciertos y recitales, eventos feriales, eventos corporativos particulares de empresas, seminarios y congresos.

La Arena central dispone de tribunas con una capacidad para 12.000 espectadores. Cuenta con 5 amplios salones, canchas y Terraza de 900 m², Anfiteatro al aire libre con capacidad para 180 personas y 2 canchas multipropósito.

Contenido:

- 1 Antecedentes generales
- 2 Descripción de la obra
- 3 Antecedentes económicos
- 4 Eventos
- 5 Cumplimiento programa conservación
- 6 Cumplimiento de la prestación de los servicios

ESTADIO TECHADO PARQUE O'HIGGINS

DICIEMBRE 2017

3. ANTECEDENTES ECONÓMICOS

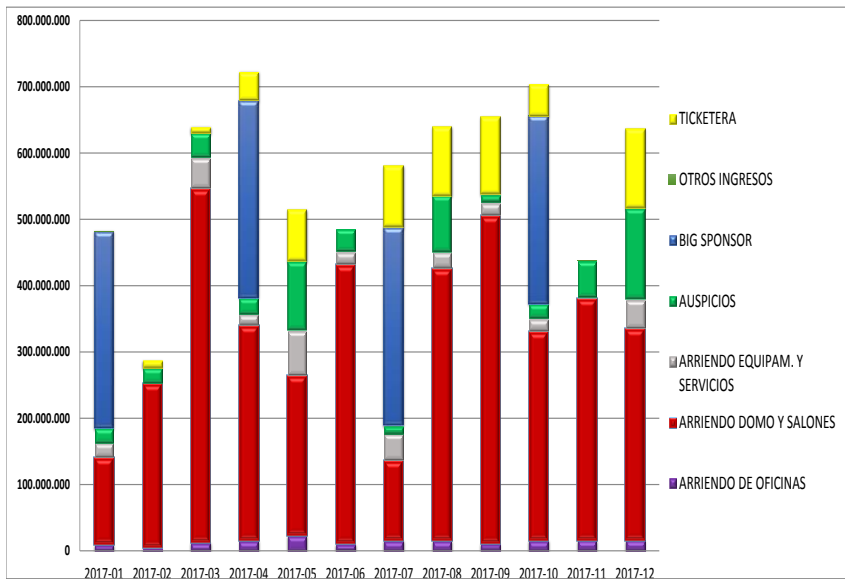
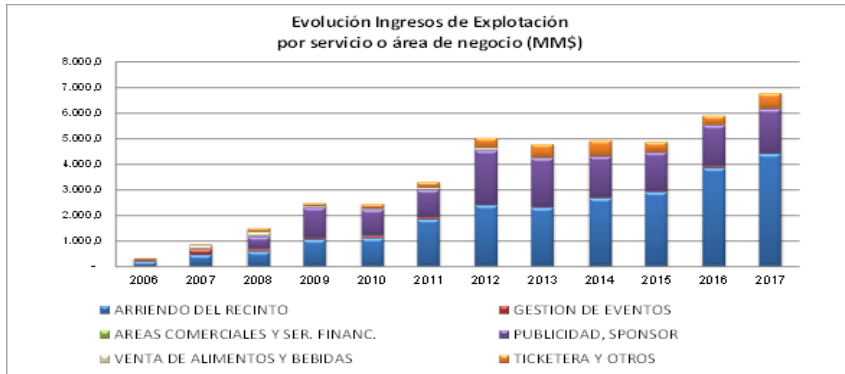

AREA-NEGOCIO	Valores	AÑO = 2017		Total general
		2017-S1	2017-S2	
ARRIENDO DE OFICINAS	Ingresos (\$)	75.137.642	90.343.852	165.481.494
	%	2,4%	2,5%	2,4%
ARRIENDO DOMO Y SALONES	Ingresos (\$)	1.903.888.631	2.028.195.900	3.932.084.531
	%	60,8%	55,5%	57,9%
ARRIENDO EQUIPAM. Y SERVICIOS	Ingresos (\$)	170.523.996	146.477.670	317.001.666
	%	5,4%	4,0%	4,7%
AUSPICIOS	Ingresos (\$)	246.291.726	322.185.612	568.477.338
	%	7,9%	8,8%	8,4%
BIG SPONSOR	Ingresos (\$)	593.671.500	582.313.500	1.175.985.000
	%	18,9%	15,9%	17,3%
OTROS INGRESOS	Ingresos (\$)	500.000	360.000	860.000
	%	0,0%	0,0%	0,0%
TICKETERA	Ingresos (\$)	143.074.284	483.672.713	626.746.997
	%	4,6%	13,2%	9,2%
Total Ingresos (\$)		3.133.087.779	3.653.549.247	6.786.637.026
Total %		100,0%	100,0%	100,0%

Estados Financieros al 30/06/2017 (M\$, miles \$)

Balance General	al 30/06/2017	al 30/06/2016	Var. (%)
Activos			
Activos corrientes	2.133.640	1.821.892	17,11%
Activos no corrientes	7.710.432	6.224.707	23,87%
Total Activos	9.844.072	8.046.599	22,34%

Pasivos	al 30/06/2017	al 30/06/2016	Var. (%)
Pasivos corrientes	4.122.464	1.407.294	192,94%
Pasivos no corrientes	815.535	544.951	49,65%
Patrimonio neto total	4.906.073	6.094.354	-19,50%
Total Pasivos	9.844.072	8.046.599	22,34%

Estado de Resultados	1° sem 2017	1° sem 2016	Var. (%)
Ingresos de actividades ordinarias	2.829.157	2.527.004	11,96%
Costos de ventas	-639.312	-586.047	9,09%
Margen bruto	2.189.845	1.940.957	12,82%
Otros ingresos por función	384	0	0,00%
Gastos de administración	-1.424.217	-1.302.461	9,35%
Otros gastos por función, ganancias y pérdidas	-16.481	-8.590	91,86%
Ingresos financieros	1.039	1.675	-37,97%
Gastos financieros	-92.399	-10.778	757,29%
Diferencias de cambio	-13	211	-106,16%
Resultado por unidades de reajuste	-1.744	4.150	-142,02%
Ganancia antes de impuestos	656.414	625.164	5,00%
Gasto por impuesto a las ganancias	-4.103	0	0,00%
Ganancia después de impuestos	652.311	625.164	4,34%

Índices	1° sem 2017	1° sem 2016	Var. (%)
Liquidez Corriente (activo corriente / pasivo corriente)	0,52	1,29	-60,02%
Liquidez Corriente (activo corriente / pasivo corriente (ajustado))	0,74	3,54	-78,94%
Prueba ácida (act cte ácido / pas cte ajustado)	0,56	2,06	-72,95%
Endeudamiento ((pasivo corriente + pasivo no corriente) / patrimonio)	1,01	0,32	214,20%
Margen Operacional (ganancia bruta / ingresos ordinarios)	77,40%	76,81%	0,77%
Margen de Ganancia Neta (ganancia neta / ingresos ordinarios)	23,06%	24,74%	-6,80%
Margen de Ganancia ante Impuestos (UAI / ingresos ordinarios)	23,20%	24,74%	-6,22%
Rentabilidad del Activo (ganancia neta / activos)	6,63%	7,77%	-14,71%
Rentabilidad del Patrimonio (ganancia neta / patrimonio)	13,30%	10,26%	29,61%
Razón Costo Vtas / Costo Adm	2,23	2,22	0,24%
π EBT (2) / π bruta (EBITDA)	29,98%	32,21%	-6,93%

Fuente: EEFF de la Soc. Concesionaria al 30/06/2017

Nota: Índices determinados por la Inspección Fiscal

(2) EBT / utilidad antes de Imptos.

Variación Ingresos de Explotación (\$) - 2015-2016-2017

AREA-NEGOCIO	2015	2016	2017
ARRIENDO DE OFICINAS	5,0%	2,4%	2,4%
ARRIENDO DOMO Y SALONES	51,1%	57,2%	57,9%
ARRIENDO EQUIPAM. Y SERVICIOS	3,6%	5,7%	4,7%
AUSPICIOS	6,1%	6,8%	8,4%
BIG SPONSOR	25,6%	20,5%	17,3%
OTROS INGRESOS	0,0%	0,0%	0,0%
PRODUCCION DE EVENTOS	0,0%	0,9%	0,0%
TICKETERA	8,5%	6,5%	9,2%
Total general	100,0%	100,0%	100,0%

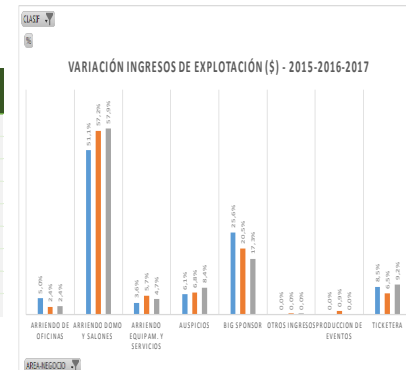

ESTADIO TECHADO PARQUE O'HIGGINS

DICIEMBRE 2017

4. EVENTOS

Estadística de Eventos 2015-2016-2017

Mes / Año	2015	2016	2017	Δ % 2016/2015	Δ % 2017/2016
Enero	2	2	7	0,0%	250,0%
Febrero	2	2	4	0,0%	100,0%
Marzo	3	7	7	133,3%	0,0%
Abril	5	9	9	80,0%	0,0%
Mayo	9	5	10	-44,4%	100,0%
Junio	6	5	5	-16,7%	0,0%
Julio	4	3	7	-25,0%	133,3%
Agosto	7	6	5	-14,3%	-16,7%
Septiembre	4	8	10	100,0%	25,0%
Octubre	12	14	10	16,7%	-28,6%
Noviembre	9	12	10	33,3%	-16,7%
Diciembre	8	12	13	50,0%	8,3%
Total	71	85	97	19,7%	14,1%

Estadística de Público Asistente 2015/2016/2017

Mes / Año	2015	2016	2017	Δ % 2016/2015	Δ % 2017/2016
Enero	2.260	5.600	13.228	147,8%	136,2%
Febrero	4.155	18.511	20.475	345,5%	10,6%
Marzo	90.207	184.293	60.347	104,3%	-67,3%
Abril	72.212	107.323	206.401	48,6%	92,3%
Mayo	95.258	73.372	117.459	-23,0%	60,1%
Junio	63.314	43.211	39.805	-31,8%	-7,9%
Julio	99.695	20.272	212.039	-79,7%	946,0% (*)
Agosto	166.333	136.429	169.348	-18,0%	24,1%
Septiembre	43.951	47.855	66.023	8,9%	38,0%
Octubre	167.664	146.800	115.513	-12,4%	-21,3%
Noviembre	150.472	154.863	159.943	2,9%	3,3%
Diciembre	53.315	73.913	120.835	38,6%	63,5%
Total	1.008.836	1.012.442	1.301.416	0,4%	-28,5%

(*) Evtto CIRCO DU SOLEI, 150.434 espectadores

5. CUMPLIMIENTO PROGRAMA CONSERVACIÓN

dic-17	N° Actividades Programadas	Actividades Realizadas		% Avance
		N° Act. Presenciales	N° Act. Documentadas	
Áreas verdes	5	5	0	100%
Electricidad	1	1	0	100%
Sistema Seguridad	12	12	0	100%
Equipos	3	3	0	100%
Instalaciones	2	2	0	100%
Infraestructura	10	10	0	100%
Total	33	33	0	100%



6. CUMPLIMIENTO DE LA PRESTACIÓN DE LOS SERVICIOS

SERVICIOS COMPLEMENTARIOS	EVALUACIÓN	OBSERVACIÓN
Gestión de Eventos	STD	Se informa de acuerdo a lo solicitado por IF.
Arriendo del Recinto	STD	Se informa de acuerdo a lo solicitado por IF.
Área para Locales Comerciales	STD	De acuerdo a lo informado en pre-eventos.
Área para Servicios Financieros	STD	Sólo presente cajero automático permanente.
Área para Publicidad y Propaganda	STD	Publicidad de eventos informada en pre-evento. Publicidad ubicada en forma permanente, se encuentra en estudio dado que los contratos se encuentran en revisión.
Servicio de Alimentación y Bebidas	STD	De acuerdo a lo informado en pre-eventos.
Otros	NA	

TABLA DE EVALUACIÓN	
STD	Estándar
STD / OBS	Estándar con observaciones
SUB / STD	Sub. Estándar
NA	No aplica o no existe



ESTADIO TECHADO PARQUE O'HIGGINS

DICIEMBRE 2017

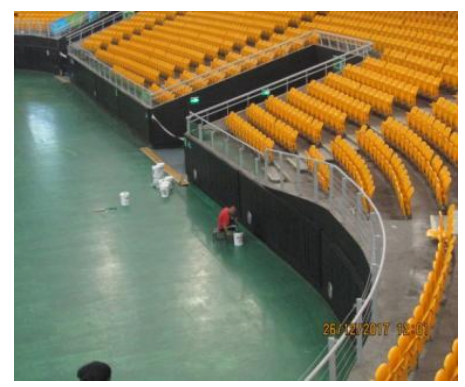
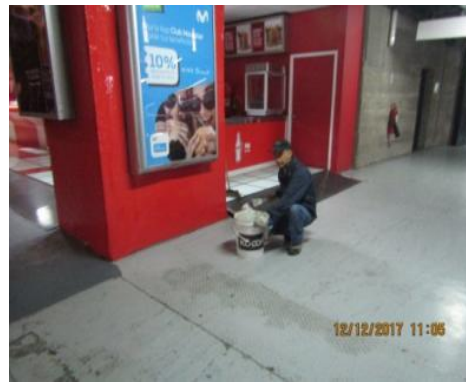

SERVICIOS BÁSICOS	EVALUACIÓN	OBSERVACIÓN
Servicio de Conservación de la Obras Comprende la conservación de las obras en óptimas condiciones de uso, tanto en forma preventiva como correctiva de la infraestructura, instalaciones, equipos y equipamiento.	STD	Durante el mes informado el servicio de conservación de la Obra cumple al 100% los programas comprometidos.
Servicio de Aseo Comprende las labores de aseo. Se considera la reposición de insumos en baños públicos como jabones, papel higiénico, toallas para manos. Todo lo anterior con el fin de evitar la acumulación innecesaria de basura.	STD	Durante el mes informado el servicio aseo cumple al 100% los programas comprometidos.
Servicio de Mantenimiento de Áreas Verdes y Áreas Públicas Comprende la mantención y conservación de las áreas verdes y paisajismo.	STD	Durante el mes informado el servicio de mantención de áreas verdes cumple al 100% los programas comprometidos.
Servicio de Retiro de Basuras Comprende el retiro de basuras, conforme al programa de retiro y respetando los lugares habilitados para su acopio.	STD	Durante el mes informado el servicio retiro de basuras cumple al 100% los programas comprometidos.
Servicio de Señalización Comprende proveer y mantener en buen estado los elementos de señalización del área, que sean necesarios a la operación y explotación, incluyendo letreros de patrocinadores.	STD	La señalización se encuentra visible y operativa. Durante el mes informado no se reportan hallazgos.
Servicio de Informaciones Comprende habilitar todos los puntos necesarios para la entrega de información y orientación al público en general, con personal calificado.	STD	Durante el mes informado el servicio ha sido prestado sin inconvenientes.
Servicio de Asistencia de Salud y Emergencias Comprende un servicio de primeros auxilios y emergencias para el público, contar con un paramédico permanente y disponer de un servicio de asistencia de urgencia móvil.	STD	Todos los eventos fiscalizados cumplen con los requerimientos del servicio. Así mismo durante montajes y desmontajes.
Servicio de Vigilancia y Seguridad Comprende efectuar, el servicio de resguardo y control al interior del área de Concesión.	STD	El recinto se encuentra 100% cubierto por cámaras de vigilancia, las que son permanentemente controladas por personal de la Concesionaria. La seguridad es reforzada durante los eventos.
Control de Acceso y General del Estadio Techado Comprende el control de ingreso y egreso de la gente al área de Concesión y al Estadio Techado. Se incluye la evacuación en caso que se requiera y cautelar las instalaciones físicas del recinto.	STD	Los accesos se encuentran debidamente señalados e iluminados, tal como ha sido verificado en las fiscalizaciones de eventos.

