

## ESTADIO TECHADO PARQUE O'HIGGINS

MARZO 2018

### 1. ANTECEDENTES GENERALES

<b>Obra</b>	<b>Estadio Techado Parque O'Higgins</b>
<b>Región</b>	Metropolitana
<b>Entidad Fiscalizadora</b>	MOP – CCOP
<b>Inspector Fiscal</b>	Luis Felipe Labbé Mente
<b>Inspector Fiscal Suplente</b>	Jorge Roa Fuentes
<b>Presupuesto de la Oferta</b>	UF 288.820 (+IVA)
<b>Concesionario</b>	Sociedad Concesionaria Arena Bicentenario S.A.
<b>R.U.T.</b>	99.573.420-6
<b>Teléfono</b>	22 770 23 00
<b>Domicilio</b>	Av. Beaucheff N° 1204
<b>Decreto de Adjudicación</b>	D.S. MOP N° 555, 09 de julio de 2004
<b>Publicación en Diario Oficial del D.S. de Adjudicación de Contrato</b>	04 de septiembre de 2004
<b>Fecha de inicio de la Concesión</b>	04 de septiembre de 2004
<b>Plazo de la Concesión</b>	240 meses
<b>Término de la Concesión</b>	03 de septiembre de 2024
<b>Puesta en Servicio Provisoria</b>	Res. DGOP (E) N° 713, 06 Marzo de 2006
<b>Puesta en Servicio Definitiva</b>	Res. DGOP N° 2063, 10 de Julio de 2006
<b>Certificado de Recepción Final</b>	Certificado N° 106, del 5 de Mayo de 2006
<b>Autorización de Funcionamiento</b>	D.S. Resolución N° 2430, 10 Agosto de 2006
<b>Gerente General</b>	Cristián Aubert



### 2. DESCRIPCIÓN DE LA OBRA

El histórico Parque O'Higgins, ubicado en pleno centro de la Región Metropolitana, es uno de los espacios recreativos más concurridos de la capital. En virtud de sus accesos, y ubicación aventajada y la necesidad de contar con un recinto de esta naturaleza en el país, el Instituto Nacional del Deporte decidió mandar al Ministerio de Obras Públicas para impulsar la habilitación de un centro de eventos en dicho lugar.

La obra consistió en la terminación, para uso público, del actual Estadio Techado del Parque O'Higgins, cuya capacidad para 12.000 espectadores en tribuna, y un área de concesión de 44.000 m<sup>2</sup>, lo transformó en el centro cubierto para eventos masivos más importante de Chile. En él se desarrollan las principales actividades artísticas y culturales de Santiago y del país, gracias a la adecuada infraestructura y calidad de servicio que se brinda.

Es así como el proyecto, emplazado al poniente del Parque O'Higgins, colindante al Campo de Marte, permite la realización de eventos de alta convocatoria bajo techo. Desde octubre de 2008 el nombre comercial usado para el recinto es MOVISTAR ARENA en virtud de acuerdo de sponsor celebrado con Movistar Telefónica Móviles.

El objetivo es dotar a la Región Metropolitana de una "Arena" multifuncional techada para la realización de eventos de diversa índole y de alta convocatoria, como espectáculos deportivos, musicales, conciertos y recitales, eventos feriales, eventos corporativos particulares de empresas, seminarios y congresos.

La Arena central dispone de tribunas con una capacidad para 12.000 espectadores. Cuenta con 5 amplios salones, canchas y Terraza de 900 m<sup>2</sup>, Anfiteatro al aire libre con capacidad para 180 personas y 2 canchas multipropósito.

#### Contenido:

- 1 Antecedentes generales
- 2 Descripción de la obra
- 3 Antecedentes económicos
- 4 Eventos
- 5 Cumplimiento programa conservación
- 6 Cumplimiento de la prestación de los servicios

**ESTADIO TECHADO PARQUE O'HIGGINS**

**MARZO 2018**

**3. ANTECEDENTES ECONÓMICOS**

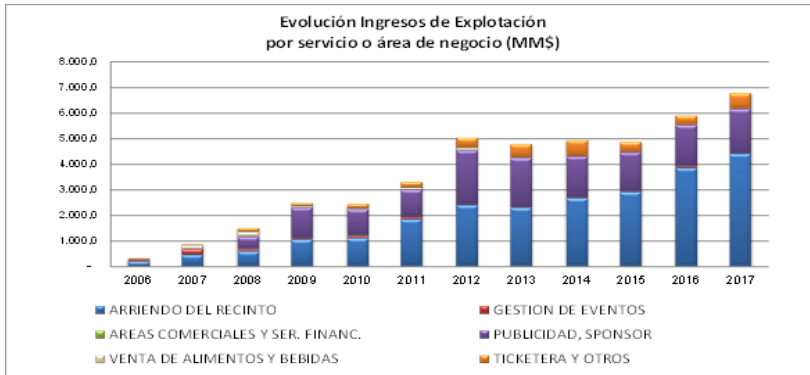

**Ingresos de Explotación (\$) / ene-feb-18**

AREA-NEGOCIO	Valores	AÑO-MES		Total general
		2018-01	2018-02	
ARRIENDO DE OFICINAS	Ingresos (\$)	9.472.753	9.706.937	19.179.690
	%	1,4%	2,1%	1,7%
ARRIENDO DOMO Y SALONES	Ingresos (\$)	346.719.332	378.416.033	725.135.365
	%	50,5%	82,8%	63,4%
ARRIENDO EQUIPAM. Y SERVICIOS	Ingresos (\$)		6.156.880	6.156.880
	%	0,0%	1,3%	0,5%
AUSPICIOS	Ingresos (\$)	8.678.811	62.601.220	71.280.031
	%	1,3%	13,7%	6,2%
BIG SPONSOR	Ingresos (\$)	274.126.500		274.126.500
	%	39,9%	0,0%	24,0%
OTROS INGRESOS	Ingresos (\$)		40.000	40.000
	%	0,0%	0,0%	0,0%
TICKETERA	Ingresos (\$)	47.991.051		47.991.051
	%	7,0%	0,0%	4,2%
<b>Total Ingresos (\$)</b>		<b>686.988.447</b>	<b>456.921.070</b>	<b>1.143.909.517</b>
<b>Total %</b>		<b>100,0%</b>	<b>100,0%</b>	<b>100,0%</b>

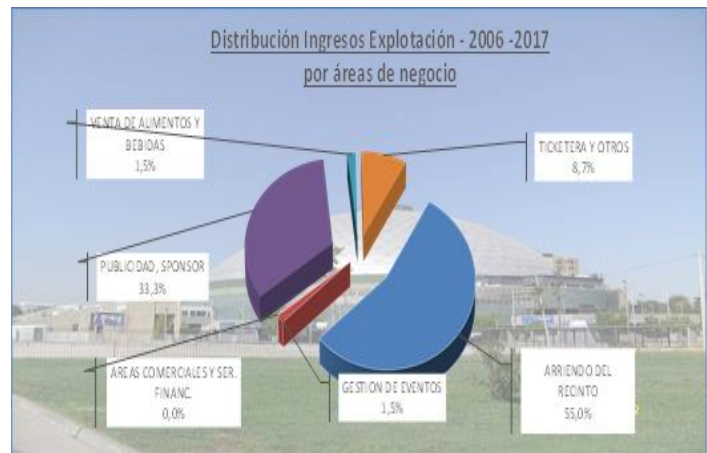
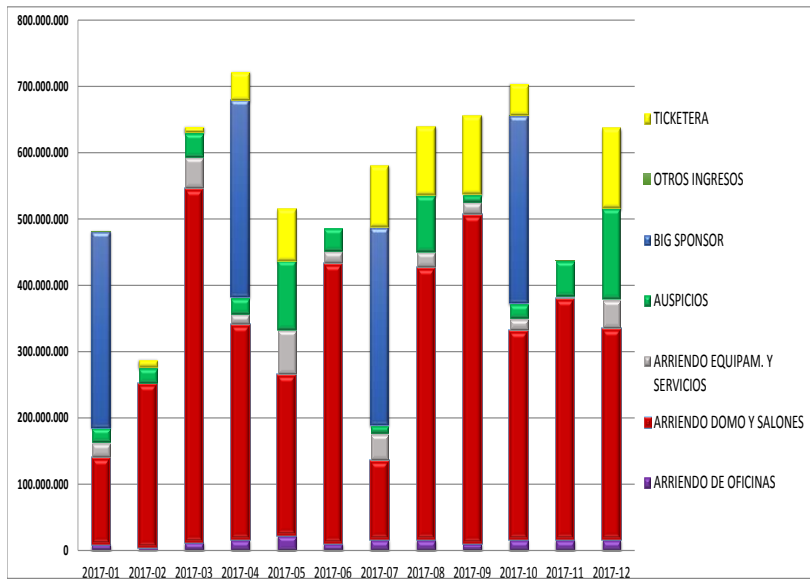

**Variación Ingresos de Explotación (\$) - 2015-2016-2017**

CLASIF	ISOS EXPLOT		
	2015	2016	2017
ARRIENDO DE OFICINAS	5,0%	2,4%	2,4%
ARRIENDO DOMO Y SALONES	51,1%	57,2%	57,9%
ARRIENDO EQUIPAM. Y SERVICIOS	3,6%	5,7%	4,7%
AUSPICIOS	6,1%	6,8%	8,4%
BIG SPONSOR	25,6%	20,5%	17,3%
OTROS INGRESOS	0,0%	0,0%	0,0%
PRODUCCION DE EVENTOS	0,0%	0,9%	0,0%
TICKETERA	8,5%	6,5%	9,2%
<b>Total general</b>	<b>100,0%</b>	<b>100,0%</b>	<b>100,0%</b>

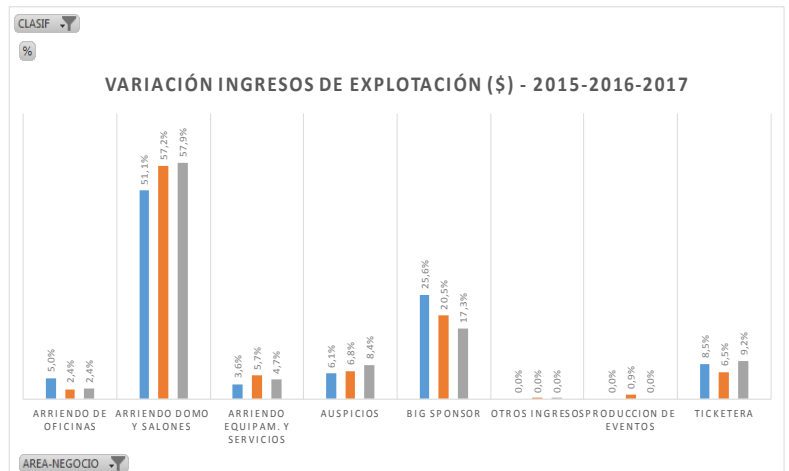

**ESTADIO TECHADO PARQUE O'HIGGINS**

**MARZO 2018**

**4. EVENTOS**

N° Eventos	Nombre	Días de ejecución evento	Funciones	Fecha	Fiscalización	Público asistente	Configuración pre-evento	Nivel de Riesgo	Categorización	Felicitaciones	Reclamos	Estacionamientos fuera del área de concesión	Atenciones médicas
427	Fiesta Privada Bar Cristal	1	1	02-03-18		80	BAR CRISTAL	BAJO	FIESTA				
428	Michael Bolton	1	1	03-03-18	SI	4.185	MEDIA ARENA SILLAS	BAJO	MUSICAL			911	1
429	Pearl Jam	1	1	13-03-18	SI	17.517	FULL ARENA PIE	MEDIO	MUSICAL			1.829	23
430	Lollapalooza	1	1	16-03-17	SI	240.000	FULL ARENA PIE	ALTO	FESTIVAL	1		5.123	23
	Lollapalooza	1	1	17-03-18	SI		FULL ARENA PIE	ALTO	FESTIVAL				50
	Lollapalooza	1	1	18-03-18	SI		FULL ARENA PIE	ALTO	FESTIVAL				87
431	Gorillaz	1	1	20-03-18	SI	14.852	FULL ARENA PIE	MEDIO	MUSICAL			1.038	11
432	Ozuna	1	1	21-03-18	SI	13.122	FULL ARENA PIE	MEDIO	MUSICAL			1.026	7
433	Music Bank	1	1	23-03-18	SI	9.772	FULL ARENA PIE	MEDIO	MUSICAL			413	27
434	Jean Michel Jarre	1	1	27-03-18	SI	9.047	FULL ARENA SILLAS	MEDIO	MUSICAL	1	2	1.671	4
<b>8</b>		<b>10</b>	<b>10</b>	<b>10</b>	<b>9</b>	<b>308.575</b>	<b>10</b>	<b>10</b>		<b>2</b>	<b>2</b>	<b>12.011</b>	<b>233</b>

**5. CUMPLIMIENTO PROGRAMA CONSERVACIÓN**

mar-18	N° Actividades Programadas	Actividades Realizadas		% Avance
		N° Act. Presenciales	N° Act. Documentadas	
Áreas verdes	5	5	0	100%
Electricidad	2	2	0	100%
Sistema Seguridad	12	12	0	100%
Equipos	3	3	0	100%
Instalaciones	2	2	0	100%
Infraestructura	23	23	0	100%
<b>Total</b>	<b>47</b>	<b>47</b>	<b>0</b>	<b>100%</b>



**6. CUMPLIMIENTO DE LA PRESTACIÓN DE LOS SERVICIOS**

SERVICIOS COMPLEMENTARIOS	EVALUACIÓN	OBSERVACIÓN
<b>Gestión de Eventos</b>	<b>STD</b>	Se informa de acuerdo a lo solicitado por IF.
<b>Arriendo del Recinto</b>	<b>STD</b>	Se informa de acuerdo a lo solicitado por IF.
<b>Área para Locales Comerciales</b>	<b>STD</b>	De acuerdo a lo informado en pre-eventos.
<b>Área para Servicios Financieros</b>	<b>STD</b>	Sólo presente cajero automático permanente.
<b>Área para Publicidad y Propaganda</b>	<b>STD</b>	Publicidad de eventos informada en pre-evento. Publicidad ubicada en forma permanente, se encuentra en estudio dado que los contratos se encuentran en revisión.
<b>Servicio de Alimentación y Bebidas</b>	<b>STD</b>	De acuerdo a lo informado en pre-eventos.
<b>Otros</b>	<b>NA</b>	

TABLA DE EVALUACIÓN	
<b>STD</b>	Estándar
<b>STD / OBS</b>	Estándar con observaciones
<b>SUB / STD</b>	Sub. Estándar
<b>NA</b>	No aplica o no existe



**ESTADIO TECHADO PARQUE O'HIGGINS**

**MARZO 2018**

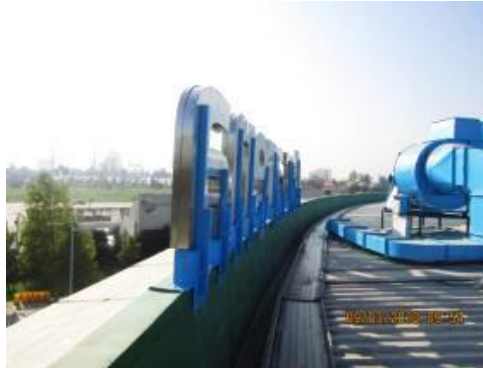

SERVICIOS BÁSICOS	EVALUACIÓN	OBSERVACIÓN
<p><b>Servicio de Conservación de las Obras</b> Comprende la conservación de las obras en óptimas condiciones de uso, tanto en forma preventiva como correctiva de la infraestructura, instalaciones, equipos y equipamiento.</p>	STD	Durante el mes informado el servicio de conservación de la Obra cumple al 100% los programas comprometidos.
<p><b>Servicio de Aseo</b> Comprende las labores de aseo. Se considera la reposición de insumos en baños públicos como jabones, papel higiénico, toallas para manos. Todo lo anterior con el fin de evitar la acumulación innecesaria de basura.</p>	STD	Durante el mes informado el servicio de aseo cumple al 100% los programas comprometidos.
<p><b>Servicio de Mantenimiento de Áreas Verdes y Áreas Públicas</b> Comprende la mantención y conservación de las áreas verdes y paisajismo.</p>	STD	Durante el mes informado el servicio de mantención de áreas verdes cumple al 100% los programas comprometidos.
<p><b>Servicio de Retiro de Basuras</b> Comprende el retiro de basuras, conforme al programa de retiro y respetando los lugares habilitados para su acopio.</p>	STD	Durante el mes informado el servicio de retiro de basuras cumple al 100% los programas comprometidos.
<p><b>Servicio de Señalización</b> Comprende proveer y mantener en buen estado los elementos de señalización del área, que sean necesarios a la operación y explotación, incluyendo letreros de patrocinadores.</p>	STD	La señalización se encuentra visible y operativa. Durante el mes informado no se reportan hallazgos.
<p><b>Servicio de Informaciones</b> Comprende habilitar todos los puntos necesarios para la entrega de información y orientación al público en general, con personal calificado.</p>	STD	Durante el mes informado el servicio ha sido prestado sin inconvenientes.
<p><b>Servicio de Asistencia de Salud y Emergencias</b> Comprende un servicio de primeros auxilios y emergencias para el público, contar con un paramédico permanente y disponer de un servicio de asistencia de urgencia móvil.</p>	STD	Todos los eventos fiscalizados cumplen con los requerimientos del servicio. Así mismo durante montajes y desmontajes.
<p><b>Servicio de Vigilancia y Seguridad</b> Comprende efectuar, el servicio de resguardo y control al interior del área de Concesión.</p>	STD	El recinto se encuentra 100% cubierto por cámaras de vigilancia, las que son permanentemente controladas por personal de la Concesionaria. La seguridad es reforzada durante los eventos.
<p><b>Control de Acceso y General del Estadio Techado</b> Comprende el control de ingreso y egreso de la gente al área de Concesión y al Estadio Techado. Se incluye la evacuación en caso que se requiera y cautelar las instalaciones físicas del recinto.</p>	STD	Los accesos se encuentran debidamente señalados e iluminados, tal como ha sido verificado en las fiscalizaciones de eventos.

