

**1. ANTECEDENTES GENERALES**

Nombre del Contrato	:	Hospital Buin - Paine
Concesionaria	:	Sociedad Concesionaria Hospital Buin – Paine S.A.
Decreto de Adjudicación	:	Decreto Supremo Nº 164 de 29.12.2020
Publicación Diario Oficial	:	27.03.2021
Emplazamiento	:	Buin, Región Metropolitana
Inicio de Concesión	:	27.03.2021
Plazo de la Concesión	:	30 semestres desde APS (autorización pago subsidio)
Modificaciones de Contrato	:	<b>Res. Ex. 1180_29.04.2022_</b> Amplía Plazo Entrega Proy. Def. <b>Res. Ex. 0176_25.01.2023_</b> Amplía Plazo Entrega Declaración de Avance y Plazo Máximo de PSP
Inicio Etapa Construcción	:	26.05.2021 (Entrega Terrenos)
Número de camas	:	200
Superficie construida	:	56.000 m2
Plazo Etapa Construcción	:	Son 1.601 días contados desde el inicio de la concesión.
Puesta en Servicio Provisoria (PSP)	:	<b>14 de agosto 2025</b>
Puesta en Servicio Definitiva (PSD)	:	<b>14 de agosto 2026</b>
Presupuesto Oficial (UF)	:	UF 2.944.034
Adquisición Equipam. Médico y mobiliario clínico	:	UF 619.158
Adquisición mobiliario no clínico	:	UF 22.222
Inspector Fiscal	:	Gonzalo Sepúlveda Sepúlveda
Asesoría IF	:	Zañartu Ingenieros Consultores S.A.

Fuente: Elaboración propia.

**1.1 UBICACIÓN DE CONTRATO**

El terreno donde se construirá este proyecto se ubica en Camino Longitudinal Ruta 5 Sur N°1.649 lote LT F-3B de la Comuna de Buin, Provincia de Maipo.

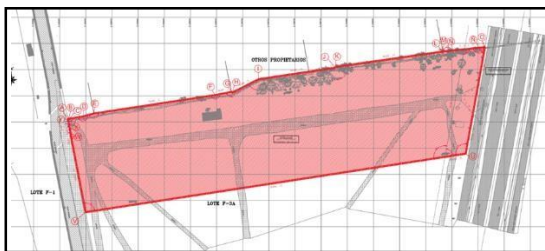

Gráfica N°1



El terreno de la concesión se ubica 200 metros al sur de la calle Villaseca, conectado directamente con la caleta de la Ruta 5 sur en su deslinde oriente, mientras que en el deslinde poniente conecta con la calle Francisco Núñez. Por el norte se ubican otros propietarios, y al sur se proyecta desarrollo inmobiliario.

**1.2 DESCRIPCIÓN DEL PROYECTO**

El contrato de concesión “Hospital Buin - Paine” contempla el desarrollo integral de diseños, ejecución de obras civiles asociadas, implementación integral de equipamiento clínico, administrativo e industrial.

Además de la explotación de servicios básicos y especiales obligatorios que se detallan a continuación:

**a) Servicios Básicos:**

- a.1 Mantenimiento y Operación de la Infraestructura, Instalaciones, Equipamiento industrial y Mobiliario asociado a la infraestructura.
- a.2 Administración y mantenimiento de mobiliario no clínico.
- a.3 Adquisición y reposición de mobiliario no clínico.

**b) Servicios Especiales Obligatorios:**

- b.1 Administración y mantenimiento de equipamiento médico y mobiliario clínico.
- b.2 Adquisición y reposición de equipamiento médico y mobiliario clínico.

Para el desarrollo y revisión del proyecto definitivo, se dispone del modelo BIM que permite la integración tridimensional de los proyectos de arquitectura, estructura y especialidades. Es destacable la inclusión, de aisladores sísmicos como integrante de la estructura, que disipen la propagación de energía, ante sismos de gran magnitud, reduciendo así los riesgos de daños.

### BENEFICIOS DEL PROYECTO

El Hospital de Buin – Paine, se estima, beneficiará a más de 170.000 mil habitantes provenientes de las comunas de Buin y Paine. Los beneficios que se pueden destacar son los siguientes:

- Aumenta la capacidad resolutive del Hospital y aumenta la cartera de servicios clínicos para los usuarios.
- Repone la infraestructura deteriorada y añosa del actual hospital.
- Aumenta la cantidad de recintos de atención para la población de ambas comunas.

## 2. AVANCES DEL PROYECTO

### 2.1 PROYECTO AUTOSUFICIENTE

Durante abril de 2023, la Sociedad Concesionaria ingresó a la Inspección Fiscal el proyecto a la Etapa Autosuficiente del edificio principal bajo nivel de Aisladores. La Inspección Fiscal entregó su aprobación.

### 2.2 TERCERA ENTREGA

Durante abril 2023, el proyecto en etapa de desarrollo de la Tercera Entrega Parcial del Proyecto Definitivo, hubo una nueva recepción a la del mes de marzo, la cual se le envía observaciones a la Sociedad Concesionaria.

## 3. PRINCIPALES OBRAS

### 3.1 AVANCES

Avance General de las Obras: **2,55%**

### 3.2 PRINCIPALES OBRAS DEL MES EN PROGRESO

Con fecha 25 de abril de 2023, la Inspección Fiscal autoriza el inicio de la etapa autosuficiente. Se reportan avances en Instalación de faenas, excavaciones masivas, proceso arqueológico e Inicio de fundaciones.

### DESCRIPCIÓN FOTOGRÁFICA PRINCIPALES OBRAS



## 4. PRINCIPALES ACONTECIMIENTOS DEL MES

### Estado del Proceso Arqueológico

Se encuentran finalizadas las labores de rescate del Sector Poniente

Fue ingresada por la Sociedad Concesionaria el "Informe Ejecutivo con los resultados del sector poniente, al Consejo de Monumentos Nacionales (CMN). Lo anterior en el marco del proceso de rescate autorizado por el Consejo de Monumentos Nacionales a través del Oficio Ord. N°4118 (Ref. 14.10.22).