

1. ANTECEDENTES GENERALES

Nombre del Contrato	:	Hospital Buin - Paine
Tipología del Contrato	:	Edificación Pública
Mandante	:	Ministerio de Salud
Emplazamiento	:	Buin, Región Metropolitana
Presupuesto Oficial (UF)	:	UF 2.944.034
Adquisición Equipam. Médico y mobiliario clínico	:	UF 619.158
Adquisición mobiliario no clínico	:	UF 22.222
Superficie construida	:	58.206 m ²
Nombre del Concesionario	:	Sociedad Concesionaria Hospital Buin- Paine S.A.
Accionistas del Concesionario	:	Sacyr Concesiones Chile S.A.: 89 % Global Dominion Access S.A.: 10% Sacyr Chile S.A. 1%
Decreto de Adjudicación	:	Decreto Supremo N° 164 de 29.12.2020
Inicio de Concesión	:	27.03.2021
Plazo de la Concesión	:	30 semestres desde APS (autorización pago subsidio)
Inicio Etapa Construcción	:	26.05.2021 (Entrega Terrenos)
Puesta en Servicio Provisoria	:	13 de abril 2026
Término de la Concesión	:	09-04-2041
Inspector Fiscal	:	Gonzalo Sepúlveda Sepúlveda Resolución de designación N°1003 fecha 9/4/24
Inspector Fiscal Suplente	:	Jorge Eduardo Lira Bolelli Resolución de designación N°1003 fecha 9/4/24
Asesoría IF	:	Zañartu Ingenieros Consultores S.A.
Estado de Calificación Ambiental del Proyecto	:	El proyecto no requiere ingresar al Sistema de Evaluación de Impacto Ambiental
		Res. Ex. 1180_29.04.2022 Amplía Plazo Entrega Proy. Def.
Modificaciones de Contrato	:	Res. Ex. 0176_25.01.2023_ Amplía Plazo Entrega Declaración de Avance y Plazo Máximo de PSP
		Res. Ex. 2762_17.08.2023_ Amplía Plazo Entrega Declaración de Avance y Plazo Máximo de PSP

Fuente: Elaboración propia.

2.- UBICACIÓN DE CONTRATO

El terreno donde se construirá este proyecto se ubica en Camino Longitudinal Ruta 5 Sur N°1.649 lote LT F-3B de la Comuna de Buin, Provincia de Maipo.

Gráfica N°1

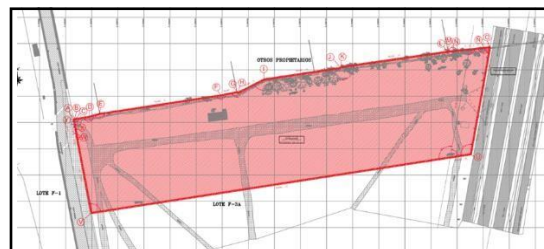

El terreno de la concesión se ubica 200 metros al sur de la calle Villaseca, conectado directamente con la caleta de la Ruta 5 sur en su deslinde oriente, mientras que en el deslinde poniente conecta con la calle Francisco Núñez. Por el norte se ubican otros propietarios, y al sur se proyecta desarrollo inmobiliario.

3.- DESCRIPCIÓN DEL PROYECTO

El contrato de concesión "Hospital Buin - Paine" contempla el desarrollo integral de diseños, ejecución de obras civiles asociadas, implementación integral de equipamiento clínico, administrativo e industrial.

Además de la explotación de servicios básicos y especiales obligatorios que se detallan a continuación:

DIRECCION GENERAL DE CONCESIONES DE OBRAS PUBLICAS

DIVISIÓN DE CONSTRUCCIÓN

a) Servicios Básicos:

ABRIL 2024

- a.1 Mantenimiento y Operación de la Infraestructura, Instalaciones, Equipamiento industrial y Mobiliario asociado a la infraestructura.
- a.2 Administración y mantenimiento de mobiliario no clínico.
- a.3 Adquisición y reposición de mobiliario no clínico.

b) Servicios Especiales Obligatorios:

- b.1 Administración y mantenimiento de equipamiento médico y mobiliario clínico.
- b.2 Adquisición y reposición de equipamiento médico y mobiliario clínico.

El contrato de concesión "Hospital Buin - Paine" consiste en la construcción de un nuevo Edificio, en reemplazo de las actuales instalaciones existentes, con todas las obras civiles e instalaciones necesarias para realizar las labores cartera de servicios clínicos para los usuarios.

• Edificio	Superficie (m ²)
Edificio principal	52.061,7
Sala Cuna	515,9
Recintos técnicos	5.628,4
Total	58.206

Para el desarrollo y revisión del proyecto definitivo, se dispone del modelo BIM que permite la integración tridimensional de los proyectos de arquitectura, estructura y especialidades. Es destacable la inclusión, de aisladores sísmicos como integrante de la estructura, que disipen la propagación de energía, ante sismos de gran magnitud, reduciendo así los riesgos de daños.

4.- BENEFICIOS DEL PROYECTO

El Hospital de Buin – Paine, se estima, beneficiará a más de 170.000 mil habitantes provenientes de las comunas de Buin y Paine. Los beneficios que se pueden destacar son los siguientes:

- Aumenta la capacidad resolutive del Hospital y aumenta la cartera de servicios clínicos para los usuarios.
- Repone la infraestructura deteriorada y añosa del actual hospital.
- Aumenta la cantidad de recintos de atención para la población de ambas comunas.

N° de Cuota	Valor Cuota [UF]	Total [UF]	Tipo
1 hasta 20	213.376	4.267.520	Subsidio Fijo a la Construcción
1 hasta 15	48.186	722.790	Subsidio Fijo EMMC
1 hasta 15	1.730	25.950	Subsidio Fijo MNC

6. INICIO DE OBRA

BALI	Autorizado	Documento de autorización Fecha y N° (Libro de obra, oficio)	Tramos
		Folio 473 25.04.23	

7. HITOS DE AVANCE

Declaración	Plazo Máximo Original	Días Ampliación Res. N°0176 (25.01.23)	Días Ampliación Res. N°2762 (17.08.23)	Fecha Modificada
Avance 15%	26-01-2023	206	242	18-04-2024
Avance 35%	24-08-2023	206	242	14-11-2024
Avance 60 %	02-12-2023	206	242	22-02-2025
Avance 85 %	23-08-2024	206	242	14-11-2025
Avance 95 %	16-11-2024	206	242	07-02-2026
PSP	20-01-2025	206	242	13-04-2026

8.- PUESTA EN SERVICIO PROVISORIA DE LAS OBRAS

Fecha máx de solicitud PSP		Autorización PSP		Tipo de PSP: Parciales, fases, total
BALI	Estimada	Fecha	Resolución y fecha	
13-04-2026	13-04-2026			

DIRECCION GENERAL DE CONCESIONES DE OBRAS PUBLICAS

ABRIL 2024

Estado del Proceso Adquisición EMMC

En abril de 2024, referente a adquisición EMMC, Grupo 4, se encuentra con la parcialidad de certificaciones (93 CNO) en re-licitación (51 equipos). La Sociedad Concesionaria informó la publicación de concurso. Grupo 3, el IF respondió propuesta de compra a familia de imagenología, la SC presentó al IF la respuesta a aclaraciones administrativas de compra apoyo quirúrgico. Grupo 2, sin avances durante el mes equipamiento médico e instrumental quirúrgico y en el Grupo 1, la SC se encuentra sin avances durante el mes.

10.- AVANCE DE LOS PROYECTOS DE INGENIERÍA DEFINITIVA

El monto indicado corresponderá al 100% aprobación anexo PID, en base al Procedimiento Estandarización Cálculo del Avance de Ejecución y Aprobación del Proyecto de Ingeniería Definitiva (PID).

Contratos	Estado de Avance Ingeniería % al 31 de marzo de 2024		
	Etapas	% de Aprobación	% Avance del Proyecto
Hospital Buin-Paine	1 ra energia	100%	100%
	2 ra energia	100%	
	3 ra energia	100%	
	Proyecto definitivo	100%	

El 27 de febrero de 2024, fue aprobado con alcances la Totalidad del Proyecto Definitivo

11.- AVANCE DE LA OBRA

11.1 AVANCES

Avance General de las Obras: **30,00%** al 30 de abril de 2024

Mes-Año	Avance Físico de la Obra (%)		
	Anterior	Mensual	Acumulado
abril-2024	27,25	2,75	30,00

11.2 PRINCIPALES OBRAS DEL MES EN PROGRESO

Se reportan avances en Hormigonado de Vigas y Losa séptimo piso, Pilares octavo piso y helipuerto, losa cielo en

SAMU, zócalo sanitario de tabiques en cuarto piso, Fundaciones Edificio Instalaciones y ejecución de baldosas en segundo piso.

12.- MANO DE OBRA

El monto indicado corresponderá al total anexo Mano de Obra y empleo indirecto

Total	Mes abril
Mano de Obra	308

DESCRIPCIÓN FOTOGRÁFICA PRINCIPALES OBRAS

