

1. ANTECEDENTES GENERALES

Nombre del Contrato	: Hospital Félix Bulnes
Concesionaria	: Sociedad Concesionaria Metropolitana de Salud S.A.
Decreto de Adjudicación	: D.S. Nº 153 de 27.02.2014
Publicación Diario Oficial	: 06.06.2014
Región de Emplazamiento	: Región Metropolitana
Inicio de Concesión	: 06.06.2014
Inicio Etapa Construcción	: 06.06.2014
Inicio de Obras	: 1º semestre 2015
Plazo Etapa Construcción	: 1700 días desde el inicio de la concesión.
Plazo de la Concesión	: 30 semestres desde APS
Puesta en Servicio Provisoria	: 31 de enero 2019
Puesta en Servicio Definitiva	: 31 de enero 2020
Modificaciones de Contrato	: D.S. Nº 240 DEL 17.08.2015
Presupuesto Oficial (UF)	: 5.300.000
Inspector Fiscal	: Miguel Ara Santana
Asesoría IF	: Zañartu Ingenieros Consultores SpA.

1.1 UBICACIÓN DE CONTRATO

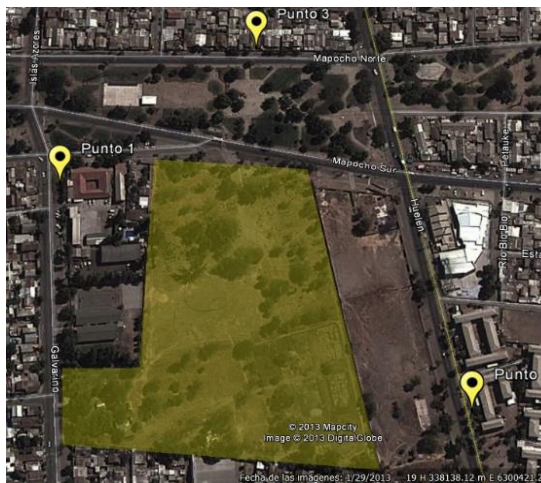

El terreno donde se construirá este proyecto corresponde al polígono delimitado por:

- Calle Galvarino y distintos propietarios por el poniente,
- Terreno vecino y calle Mapocho por el norte,
- Terreno vecino por el oriente, y
- Diversos propietarios de Población Dalmacia por el sur.

1.2 DESCRIPCIÓN DEL PROYECTO

El contrato de concesión “Hospital Félix Bulnes” comprende la construcción de un establecimiento de alta complejidad en el que se entregará atención hospitalaria y ambulatoria. Tendrá una capacidad de 523 camas, y se ubicará en la comuna de Cerro Navia, Región Metropolitana de Santiago.

El proyecto comprende: desarrollo del Proyecto Definitivo, construcción de las obras definidas en dicho Proyecto Definitivo, provisión de Mobiliario Clínico y No Clínico, Equipamiento Médico, Equipamiento Industrial y mobiliario asociado a la infraestructura, y la explotación de Servicios Básicos, Servicios Especiales Obligatorios, y Servicios Complementarios que se indican a continuación:

Servicios Básicos:

- Aseo y Limpieza General
- Gestión Integral de Residuos Hospitalarios
- Control Sanitario de Vectores
- Gestión de Ropería
- Alimentación de Pacientes y Funcionarios
- Mantenimiento y Operación de la Infraestructura
- Adquisición y Reposición de Mobiliario No Clínico
- Administración y Mantenimiento de Mobiliario No Clínico

Servicios Especiales Obligatorios:

- Cafetería
- Seguridad y Vigilancia
- Estacionamiento de Funcionarios y Visitas
- Adquisición y Reposición de Equipamiento Médico y Mobiliario Clínico
- Administración y Mantenimiento de Equipamiento Médico y Mobiliario Clínico
- Sistemas de Información e Infraestructura Tecnológica
- Traslado

Servicios Complementarios:

- Alimentación a Público en General
- Estacionamiento para Público en General
- Instalación y Explotación de Máquinas Dispensadoras
- Área Multiservicio.

Para el desarrollo y revisión del proyecto definitivo, se dispone del modelo BIM (Building Information Model) que permite la integración tridimensional de los proyectos de arquitectura, estructura y especialidades.

Es destacable la inclusión, en el hospital, de aisladores sísmicos como parte integrante de la estructura, que disipa la propagación de energía, ante sismos de gran magnitud, reduciendo así los riesgos de daños.

2. BENEFICIOS DEL PROYECTO

El Hospital Félix Bulnes está orientado, principalmente a la población infantil y adulta del área poniente de Santiago, con una población beneficiaria aproximada de 700 mil habitantes provenientes de las comunas de Pudahuel, Cerro Navia, Renca y Lo Prado.

Este hospital tendrá una dotación de 523 camas, repartidas de la siguiente manera:

- ✓ 339 Camas Básicas y Medias
- ✓ 22 Camas Pensionado
- ✓ 112 Camas U.P.C.
- ✓ 50 Camas Salud Mental

Contendrá, además, los siguientes recintos relevantes:

- ✓ 13 Pabellones
- ✓ 44 Box de consulta de Especialidades

3. PRINCIPALES OBRAS Y ACONTECIMIENTOS DEL MES

- El edificio se mantiene en su etapa de terminaciones, se detuvo la instalación de equipos médicos, la instalación de luminarias, pinturas, artefactos sanitarios, cerámicas de muros, muebles empotrados, clima, PCI, corrientes débiles, gases clínicos, cielos, etc. En forma disminuida, con poco personal se mantiene la instalación de tableros eléctricos, de alcantarillado, algunos empastes y se están puliendo los pisos de baldosas.
- Se ha continuado con la revisión de las áreas del complejo hospitalario según el plan de entrega del edificio presentado por Sociedad Concesionaria, en donde zonifica el hospital y asigna fechas de entrega de áreas terminadas, por lo que dentro de los sectores a destacar se encuentra Hemodiálisis y Imagenología, emplazados en el primer nivel del edificio.
- Se realizan reuniones de coordinación tanto

con el SSMOC como con la SCMS de manera de ir avanzando en la implementación del Mobiliario No Clínico tanto del listado I letra a, como del mobiliario Adosado.

4. FOTOGRAFÍAS HOSPITAL FÉLIX BULNES



Avance Sala de Máquinas



Avance en instalaciones en Admisión



Artefactos sanitarios en Unidad de Farmacia