

1. ANTECEDENTES GENERALES

Nombre del Contrato	: Hospital Félix Bulnes
Concesionaria	: Sociedad Concesionaria Metropolitana de Salud S.A.
Decreto de Adjudicación	: D.S. N° 153 de 27.02.2014
Publicación Diario Oficial	: 06.06.2014
Región de Emplazamiento	: Región Metropolitana
Inicio de Concesión	: 06.06.2014
Inicio Etapa Construcción	: 06.06.2014
Inicio de Obras	: 1º semestre 2015
Plazo Etapa Construcción	: 1700 días desde el inicio de la concesión.
Plazo de la Concesión	: 30 semestres desde APS
Puesta en Servicio Provisoria	: 24 de marzo de 2020
Puesta en Servicio Definitiva	: 1 año desde PSP
Autorización Pago de Subsidios	: 17 de abril de 2020
Modificaciones de Contrato	: D.S. N° 240 DEL 17.08.2015 RES. DGC N°359 10.09.2018
Presupuesto Oficial (UF)	: 5.300.000
Inspector Fiscal	: Claudia Khamg Albornoz
Asesoría IF	: Sin Asesoría de Inspección Fiscal Etapa de Explotación.

1.1 UBICACIÓN DE CONTRATO

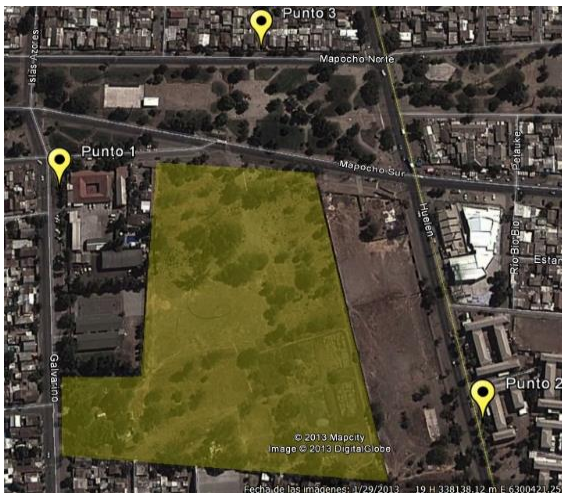

1.2 DESCRIPCIÓN DEL PROYECTO

El contrato de concesión “Hospital Félix Bulnes” comprende la construcción de un establecimiento de alta complejidad en el que se entregará atención hospitalaria y ambulatoria. Tendrá una capacidad de 523 camas, y se ubicará en la comuna de Cerro Navia, Región Metropolitana de Santiago.

El proyecto comprende: desarrollo del Proyecto Definitivo, construcción de las obras definidas en dicho Proyecto

Definitivo, provisión de Mobiliario Clínico y No Clínico, Equipamiento Médico, Equipamiento Industrial y mobiliario asociado a la infraestructura, y la explotación de Servicios Básicos, Servicios Especiales Obligatorios, y Servicios Complementarios que se indican a continuación:

Servicios Básicos:

- Aseo y Limpieza General
- Gestión Integral de Residuos Hospitalarios
- Control Sanitario de Vectores
- Gestión de Ropería
- Alimentación de Pacientes y Funcionarios
- Mantenimiento y Operación de la Infraestructura
- Adquisición y Reposición de Mobiliario No Clínico
- Administración y Mantenimiento de Mobiliario No Clínico

Servicios Especiales Obligatorios:

- Cafetería
- Seguridad y Vigilancia
- Estacionamiento de Funcionarios y Visitas
- Adquisición y Reposición de Equipamiento Médico y Mobiliario Clínico
- Administración y Mantenimiento de Equipamiento Médico y Mobiliario Clínico
- Sistemas de Información e Infraestructura Tecnológica
- Traslado

Servicios Complementarios:

- Alimentación a Público en General
- Estacionamiento para Público en General
- Instalación y Explotación de Máquinas Dispensadoras
- Área Multiservicio.

Es destacable la inclusión, en el hospital, de aisladores sísmicos como parte integrante de la estructura, que disipa la propagación de energía, ante sismos de gran magnitud, reduciendo así los riesgos de daños.

2. BENEFICIOS DEL PROYECTO

El Hospital Félix Bulnes está orientado, principalmente a la población infantil y adulta del área poniente de Santiago, con una población beneficiaria aproximada de 700 mil habitantes provenientes de las comunas de Pudahuel, Cerro Navia, Renca y Lo Prado.

Este hospital tendrá una dotación de 523 camas, repartidas de la siguiente manera:

- ✓ 339 Camas Básicas y Medias
- ✓ 22 Camas Pensionado
- ✓ 112 Camas U.P.C.

- ✓ 50 Camas Salud Mental

Contendrá, además, los siguientes recintos relevantes:

- ✓ 13 Pabellones
- ✓ 44 Box de consulta de Especialidades

El terreno donde se construirá este proyecto corresponde al polígono delimitado por:

- Calle Galvarino y distintos propietarios por el poniente,
- Terreno vecino y calle Mapocho por el norte,
- Terreno vecino por el oriente, y
- Diversos propietarios de Población Dalmacia por el sur.

3. HECHOS IMPORTANTES DEL MES

Respecto a la medición de los Niveles de Servicios, estos están siendo supervisados por la Inspección Fiscal de manera visual en relación a la prestación de cada uno de los servicios, revisando la documentación entregada por la Sociedad Concesionaria y evaluando los requerimientos en SIC, considerando los tiempos de respuesta y formas de cierre por parte de la Sociedad Concesionaria.

La Sociedad Concesionaria hace entrega de los planos As Built con las observaciones realizadas por la Inspección Fiscal para revisión y aprobación. La Inspección Fiscal inicia proceso de revisión en colaboración con el MOP.

Se realiza trabajo conjunto entre la Inspección Fiscal y referentes del Hospital Félix Bulnes y La Sociedad Concesionaria, para acordar mejoras en la versión de los programas anuales de operación correspondiente al año 2021 de los Servicios Concesionados.

Con fecha 4 de noviembre de 2020, la Seremi de Salud emite Autorización Sanitaria del Establecimiento de Salud, en vista y considerando la prórroga entregada por la Subsecretaría de Redes Asistenciales.

Después de 6 meses de Operación, se formaliza el primer resultado de Nivel de Servicio Global, correspondiente al primer semestre de explotación (18 de abril – 17 de octubre). Cuyo resultado fue de 75,43 puntos, considerando como un Nivel de Servicio Regular.