

CONTRATO INTERCONEXIÓN VIAL SANTIAGO – VALPARAÍSO – VIÑA DEL MAR DICIEMBRE 2024

1. ANTECEDENTES GENERALES

El proyecto comprende un total de 141,36 kilómetros, compuestos por 109,60 kilómetros de la Ruta 68; 21,06 kilómetros de la Ruta 62 (Troncal Sur) y 10,70 kilómetros de la ruta 60-CH (Vía Las Palmas).

Incluye 4 túneles en la Rutas 68 con un total de 9.200 m; 16 puentes con 547m totales aproximados, 22 enlaces y 14 atraviesos; 40,22 Km. de calles de servicio urbanas; 19,64 Kilómetros de calles de servicio rural y 15 pasarelas peatonales, entre otros.

Nombre del Contrato	Interconexión Vial Santiago - Valparaíso - Viña del Mar
Sociedad Concesionaria	Rutas del Pacífico S.A.
Decreto de adjudicación	DS MOP N°756 29-05-1998
Inicio de la Concesión	10-08-1999
Plazo de la Concesión	Máximo 300 meses o hasta que VPI => ITC por D.S. MOP N°756 Nuevo ITC: UF 12.257.569 por CC N°2 Más 10 meses por CAD Referendum N°5
Kilómetros Concesionados	141,36 km
Kilómetro de: inicio término	-Ruta 68: 0,000 a 109,600 -Troncal Sur: 86,850 a 107,911 -Ruta 60 CH: 0,000 a 10,700
Puesta en Servicio Provisoria	-Ruta 68: Resol. N°2159 del 11-11-2002 Sectores i y ii -Troncal Sur y Vía Las Palmas: 17-07-2003
Puesta en Servicio Definitiva	-Ruta 68: Resol. N°936 del 13-04-2004 Sectores i y ii -Troncal Sur y Vía Las Palmas: Resol. N°2051 del 09-08-2004 Sector iii
Inversión Oferta Oficial Materializada	12.318.769 UF
Convenios	N° 1 D.S. MOP N°20 del 26-01-2000 N° 2 D.S. MOP N°1078 del 13-07-2001 N° 3 D.S. MOP N°5 del 03-01-2002
Complementarios	N° 4 D.S. MOP N°466 del 13-05-2003 N° 5 D.S. MOP N°514 del 30-07-2006 N° 6 D.S. MOP N°819 del 12-11-2007
Participación	Gestora de Autopistas SpA. 0,01% Vías Chile S.A. 99,99%
Asesoría Inspección Fiscal	Axioma Ingenieros Consultores S.A.
Call Center	No
Fono Emergencia	2 2680 0001 – 2 2680 0002
Centro (s) Atención	Oficina Lo Prado Norte: Ruta 68 km 17,9 Oficina Zapata: Ruta 68 km 59,3 Oficina Peaje Troncal Sur: Ruta 60 km 97 Módulo de Atención Las Canteras: Ruta CH-57 km 6,2
Áreas de Servicio	Estación Emergencia Lo Prado Estación Emergencia Zapata Estación Emergencia Troncal Sur
Estacionamientos de Camiones	Estacionamiento Veramonte Estacionamiento Tapihue Norte Estacionamiento Tapihue Sur
N° Postes SOS	132 postes SOS
Mensajería Variable	(8) Ruta 68 (1) Troncal Sur (1) Vía Las Palmas
Inspector Fiscal	Gonzalo Solís Pacheco – Claudio Farias Norambuena (S)
Página Web Concesionaria	www.rutasdelpacifico.cl



CONTRATO INTERCONEXIÓN VIAL SANTIAGO – VALPARAÍSO – VIÑA DEL MAR DICIEMBRE 2024

2. INFORMACIÓN DE FLUJO VEHICULAR



Gráfico 1: Flujos Mensuales Comparativos 2023 - 2024
Fuente: Reporte 28 SICE Flujo mensuales comparativos entre años.



Gráfico 2: Flujos por Categoría de Vehículo
Fuente: Reporte 29 SICE Distribución de transacciones por Plaza de Peaje

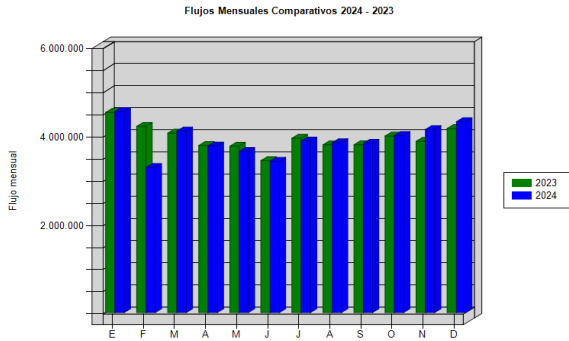

Gráfico 3: Distribución de transacciones por Plaza de Peaje
Fuente: Reporte 29 SICE Distribución de transacciones por Plaza de Peaje

El flujo en el mes de **diciembre de 2024** alcanzó un total de **4.312.677** vehículos, que pasaron por las distintas plazas de peajes y pórticos de la ruta, esta cantidad es un **3,7%** mayor que la registrada en el mismo mes de 2023.

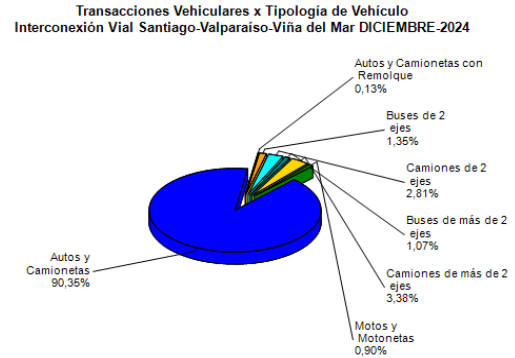
Por otra parte, el flujo acumulado del promedio móvil de los últimos 12 meses 2023-2024 alcanza la cantidad de **46.742.791** vehículos que representan una variación negativa de **-1,2%** con respecto al período móvil anterior.

Los flujos vehiculares registrados durante los últimos seis años se presentan en el siguiente cuadro, allí se puede apreciar cómo ha ido creciendo el flujo vehicular anual del contrato

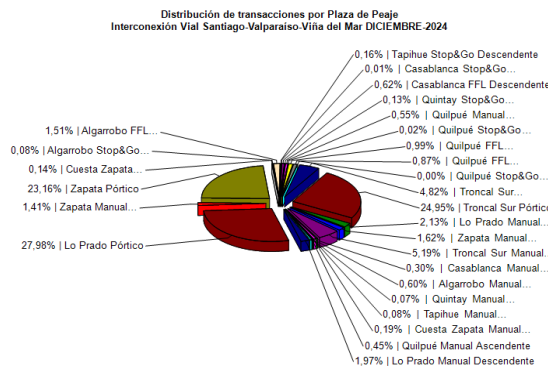
Acumulado últimos 12 meses	2023	2024	Variación
Acumulado Vehículos	47.288.516	46.742.791	-1,2%

Variación % Respecto de año anterior	dic-23	dic-24	Variación
Total Vehículos del mes	4.159.230	4.312.677	3,7%

Flujos Históricos de los últimos 5 años

Año	Enero	Febrero	Marzo	Abril	Mayo	Junio	Julio	Agosto	Septiembre	Octubre	Noviembre	Diciembre
2020	4.330.392	4.160.116	2.786.934	1.476.631	1.558.973	1.353.018	1.447.424	1.868.845	2.096.209	2.709.871	3.571.648	3.059.073
2021	2.771.662	3.203.281	2.769.582	2.020.856	2.751.935	2.913.894	4.115.196	4.139.375	4.158.722	4.440.540	4.247.832	4.637.784
2022	4.755.657	4.264.500	4.207.397	3.999.313	3.972.646	3.691.750	3.953.235	3.901.615	3.872.877	4.123.635	3.905.763	4.293.136
2023	4.521.069	4.207.382	4.054.293	3.775.292	3.759.415	3.432.397	3.938.295	3.790.807	3.792.181	3.988.300	3.869.855	4.159.230
2024	4.544.495	3.278.584	4.101.980	3.764.617	3.642.579	3.419.226	3.878.345	3.838.632	3.824.702	4.001.612	4.135.342	4.312.677

Tabla N°1 Flujos Históricos
Fuente: Reporte 30 SICE Distribución de flujo mensual en contratos

**CONTRATO INTERCONEXIÓN VIAL SANTIAGO – VALPARAÍSO – VIÑA DEL MAR
DICIEMBRE 2024**

3. INFORMACIÓN DE INGRESOS

Los ingresos de la concesión durante el mes de **diciembre** de 2024 alcanzaron un monto de **\$11.327.215.900** que considera el valor directo, es decir el valor del peaje por categoría de vehículo, sin considerar los vehículos liberados y la recaudación posterior por concepto de pago del sistema de free Flow.

El ingreso acumulado en los últimos doce meses alcanza la suma de **\$122.869.442.100** que es un 8,2% superior a lo recaudado en el mismo período móvil anterior.

El ingreso por concepto de peaje del contrato de Concesión Vial denominado “Interconexión Vial Santiago-Valparaíso-Viña del Mar” en el mes de **diciembre**, alcanzó a un total de **\$11.327.215.900** este monto es un **9,9%** mayor que lo recaudado en el mismo mes del año 2023.



Gráfico 4: Comparativo de Ingresos Mensuales 2023 - 2024
Fuente: Sociedad Concesionaria Rutas del Pacífico S.A.



Gráfico 5: Ingresos Plaza de Peaje.
Fuente: Reporte 32 SICE Distribución ingresos mensual entre plazas de un contrato

4. ACCIDENTABILIDAD

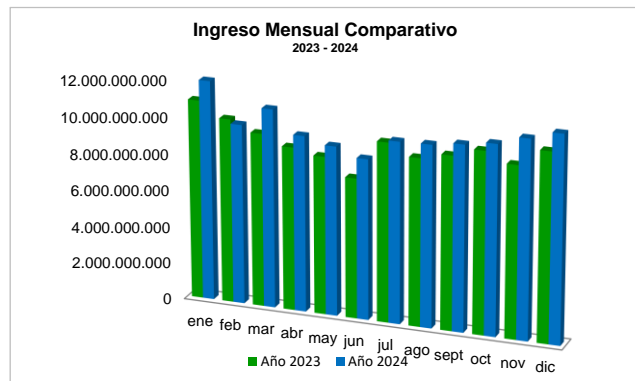
En el mes de diciembre se registraron un total de 86 accidentes en la ruta, de ellos 46,5% fueron con lesionados y el 53,5% resultaron sin lesionados.

	ENE 2023	ENE 2024	FEB 2023	FEB 2024	MAR 2023	MAR 2024	ABR 2023	ABR 2024	MAY 2023	MAY 2024	JUN 2023	JUN 2024	JUL 2023	JUL 2024	AGO 2023	AGO 2024	SEP 2023	SEP 2024	OCT 2023	OCT 2024	NOV 2023	NOV 2024	DIC 2023	DIC 2024
Con Lesionados	45	55	40	49	26	35	47	33	38	37	34	23	41	27	33	29	31	37	26	37	35	42	38	40
Sin Lesionados	59	72	48	58	58	50	70	45	41	56	55	63	48	54	62	59	56	40	32	53	79	41	64	46
Total Acc.	104	127	88	107	84	85	117	78	79	93	89	86	89	81	95	88	87	77	58	90	114	83	102	86

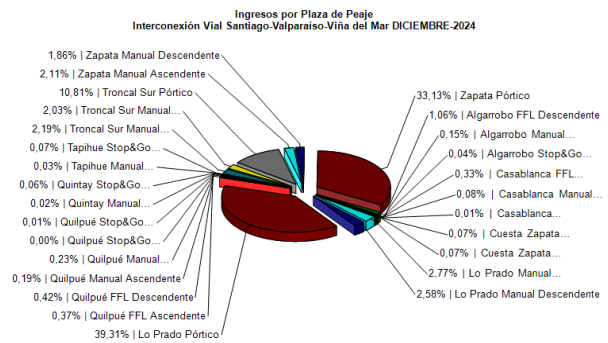
Tabla 2 Comparativo de accidentes
Fuente: Reporte 33 SICE Comparativo de accidentes

El Histórico de accidentes clasificados por tipo de lesionados se presenta en el siguiente cuadro.

Años	Accidentes		Victimas				Total Lesionados	Tipos de Accidentes con lesionados						
	Total	Con Lesionados	Muertos	Graves	Menos Graves	Leves		Atropello	Caida	Volcaduras	Colisión	Choque	Impacto con animal	Otros
2022	1280	527	23	104	93	617	837	15	24	39	274	148	3	24
2023	1106	434	24	72	97	508	701	4	20	31	217	140	4	18
2024	1081	444	24	78	101	536	739	15	26	27	225	132	3	16

Tabla 3 Histórico de Accidentes
Fuente: Reporte 35 SICE Histórico de Accidentes Anuales por Contrato

CONTRATO INTERCONEXIÓN VIAL SANTIAGO – VALPARAÍSO – VIÑA DEL MAR DICIEMBRE 2024

5. RECLAMO DE LOS USUARIOS

MES	1	2	3	4	5	6	7	8	9	10	11	Tota	12	13	14	15
Enero	6	4	0	13	6	0	0	0	3	0	1	33	1	0	1	0
Febrero	2	1	0	4	1	0	0	0	4	0	0	12	2	0	1	0
Marzo	4	0	0	1	1	0	0	0	12	0	2	20	1	0	2	0
Abril	6	0	0	1	3	0	0	0	4	0	0	14	0	0	1	0
Mayo	5	0	0	2	10	0	0	0	5	0	0	22	0	0	3	0
Junio	6	0	0	2	6	0	0	0	2	0	0	16	0	0	0	0
Julio	3	0	0	0	6	0	0	0	5	0	1	15	5	0	3	0
Agosto	2	0	0	8	7	0	0	0	3	0	0	20	0	0	0	0
Septiembre	7	0	0	0	1	0	0	0	4	0	2	14	1	0	0	0
Octubre	2	0	0	3	2	0	0	0	3	0	0	10	1	0	2	0
Noviembre	6	0	0	0	6	0	0	0	8	0	0	20	1	0	1	0
Diciembre	9	0	0	0	1	0	0	0	4	0	0	14	0	0	0	0
Total	58	5	0	34	50	0	0	0	57	0	6	210	12	0	14	0

01] Comportamiento incorrecto de personal

02] Tarifas o grupos tarifarios

03] Señalización

04] Conservación y Mantenimiento

05] Obstáculos en la calzada

06] Asistencias

07] Congestión

08] Iluminación

09] Daños por terceros

10] Televía

11] Otros Explotación

12] Agradecimientos

13] Sugerencias

14] Nulos

15] Perdidos

Tabla 4: Reclamo de los Usuarios
Fuente: Sociedad Concesionaria Melipilla S.A.

6. ASISTENCIA A LOS USUARIOS

	1	2	3	4	5	6	7	8	9	Asistencias
Enero	97	392	21	0	9	0	0	0	31	550
Febrero	94	321	9	0	11	0	0	0	9	444
Marzo	104	307	12	0	9	0	0	0	11	443
Abril	86	222	12	0	5	0	0	0	15	340
Mayo	92	282	10	0	8	0	0	0	8	400
Junio	93	307	5	0	2	0	0	0	8	415
Julio	135	227	11	0	6	0	0	0	9	388
Agosto	88	275	7	0	2	0	0	0	7	379
Septiembre	91	239	14	0	6	0	0	0	12	362
Octubre	93	275	13	0	8	0	0	0	11	400
Noviembre	105	297	9	0	2	0	0	0	14	427
Diciembre	119	327	11	0	15	0	0	0	13	485
Total	1.197	3.471	134	0	83	0	0	0	148	5.033

Tipos de atenciones de los servicios

1: Reparación del vehículo Insitu

2: Remolque del vehículo en panne

3: Panne por falta de combustible

4: Detecta falla de vehículo y solicita otro servicio

5: Primeros auxilios

6: Auxilio en accidente

7: Traslado de usuario a centro asistencial

8: Instalación de señalización preventiva

9: Otros

Tabla 5: Asistencia a los Usuarios
Fuente: Sociedad Concesionaria Melipilla S.A.