

PLAZA DE LA CIUDADANÍA, ETAPA 1

JULIO 2020

1. ANTECEDENTES GENERALES SOCIEDAD CONCESIONARIA

Obra	Plaza de la Ciudadanía, Etapa I.
<i>Región</i>	Metropolitana
<i>Entidad Fiscalizadora</i>	MOP – DGC
<i>Concesionario</i>	Sociedad Concesionaria Plaza de la Ciudadanía S.A.
<i>R.U.T.</i>	99.561.160-0
<i>Representante Legal</i>	Cristóbal Wagener Almarza
<i>Gerente General</i>	Cristóbal Wagener Almarza
<i>Gerente de Operaciones</i>	Emiliano Figueroa Bianchi
<i>Domicilio</i>	Av. Apoquindo 5400, piso 1301 Norte, Las Condes.
<i>Domicilio Obra</i>	Morandé N°26, Santiago Centro.
<i>Teléfono</i>	22 720 93 00
<i>Página Web</i>	www.saba.es
<i>Auditores Externos</i>	Deloitte
<i>Decreto de Adjudicación</i>	D.S. MOP N° 314, de 19/04/2004
<i>Publicación en Diario Oficial del D.S. de Adjudicación.</i>	19/05/2004, N° 37.864
<i>Fecha de inicio de la Concesión</i>	19/05/2004
<i>Plazo de la Concesión</i>	360 meses
<i>Presupuesto de la Oferta</i>	UF 520.628 + IVA (art. 1.4.3 BALI)
<i>Término de la Concesión</i>	18/05/2034
<i>Puesta en Servicio Provisoria</i>	18/11/2005, Res. DGOP N° 3566
<i>Puesta en Servicio Definitiva</i>	27/12/2005, Res. DGOP N° 4105
<i>Certificado de Recepción Final</i>	Certificado N° 239, de 26/12/2005
<i>Inspector Fiscal</i>	Karelia Cruz Valdés
<i>Inspector Fiscal Suplente</i>	Jorge Roa Fuentes
<i>Resolución Designación</i>	RES. (E) DGC N°571 de 03/10/2018
<i>Convenios Complementarios</i>	Convenio Complementario N°1 de 18/08/2006 Aprobado por DS N°780 de 20/09/2006 Convenio Ad Referéndum N°1 DS N°432 de 18/12/2014
<i>Dimensiones y capacidades</i>	
<i>Capacidad</i>	554 calzos numerados y disponibles, distribuidos en 4 subterráneos
<i>Explanada Superficial</i>	10.565 m ² .
<i>Estacionamiento Público</i>	17.440 m ² .
<i>Centro Cultural de la Moneda</i>	7.250 m ² .



Contenido:

1	Antecedentes Generales Sociedad Concesionaria
2	Descripción de la obra
3	Antecedentes económicos
4	Boletas de Garantía y Pólizas de Seguros
5	Tarifas y horarios
6	Cumplimiento de la prestación de los servicios
7	Cumplimiento programa de conservación

2. DESCRIPCIÓN DE LA OBRA

El proyecto, emplazado entre la fachada sur del Palacio de La Moneda y la avenida Libertador Bernardo O'Higgins, comprendió la construcción de la infraestructura de estacionamientos subterráneos, la explanada superficial y el Centro Internacional de las Culturas, ahora Centro Cultural Palacio La Moneda, incluyendo todas las obras civiles, instalaciones y equipamientos necesarios para dejar tales obras total y normalmente operativas y al servicio de los usuarios.

En la actualidad el Concesionario efectúa la mantención, operación y explotación de las obras asociadas a los estacionamientos subterráneos y la mantención de la explanada superficial (plaza dura, espejos de agua y áreas verdes)

En el marco del Programa Bicentenario y de la revitalización del Barrio Cívico, el año 2013, el Gobierno propuso un nuevo rostro para este emblemático sector de la capital.

Uno de los objetivos finales del proyecto es que los transeúntes estén integrados a un espacio continuo, cuyo trayecto se inicia en la Plaza de la Constitución, atraviesa el Palacio de la Moneda, la Plaza de la Ciudadanía y finaliza en el Parque Almagro.

Su extensión está orientada a generar el mayor espacio de encuentro entre la ciudadanía y el Estado en pleno centro de la capital, contribuyendo a la definición, estructura e imagen urbana del Santiago del siglo XXI.

PLAZA DE LA CIUDADANÍA, ETAPA 1

JULIO 2020

3. ANTECEDENTES ECONÓMICOS

Los ingresos de Explotación del Concesionario, que se presentan con un mes de desfase, provienen de la explotación del estacionamiento por usuarios ocasionales, también denominados clientes de Rotación Horaria, cuya recaudación puede ser a través de CHIP COIN y TAG; del arriendo de estacionamiento a usuarios abonados o arriendos mensuales; del arriendo de Locales Comerciales, de Publicidad y otros.

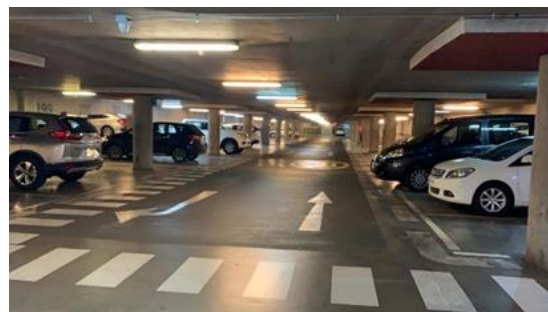
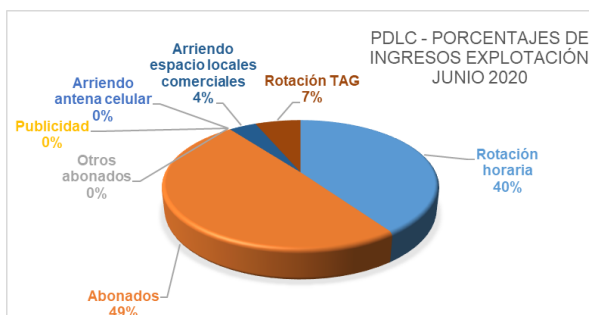
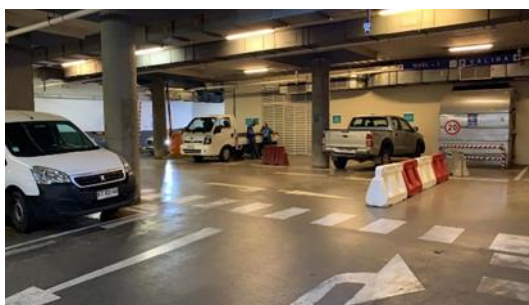

Nota: los ingresos tiene un mes de desfase

INGRESOS MENSUALES 2020, POR TIPO DE SERVICIO (\$)

Ítem	2020												Total	
	ene	feb	mar	abr	may	jun	jul	ago	sept	oct	nov	dic		
Estacionamientos / CHIP-COIN	43.469.995	35.427.398	23.317.225	9.827.312	10.080.756	11.206.803	-	-	-	-	-	-	-	133.329.489
Estacionamientos / TAG	6.086.180	6.110.174	4.827.168	3.248.189	1.897.676	1.788.390	-	-	-	-	-	-	-	23.957.777
Estacionamientos / Abonados	24.032.498	18.948.958	19.131.307	19.518.889	14.501.072	13.744.355	-	-	-	-	-	-	-	109.877.079
Arriendos Comerciales	1.160.802	708.434	711.592	-	-	1.075.141	-	-	-	-	-	-	-	3.655.969
Publicidad y Propaganda	-	-	-	-	-	-	-	-	-	-	-	-	-	0
Otros Ingresos / Venta tarjetas magnét.	-	-	-	-	-	-	-	-	-	-	-	-	-	0
Otros Ingresos	-	-	-	-	-	-	-	-	-	-	-	-	-	0
Total	74.749.475	61.194.964	47.987.292	32.594.390	26.479.504	27.814.689	-	-	-	-	-	-	-	270.820.314

4. Boletas de Garantía y Pólizas de Seguros
Pólizas de Seguros

Objeto	Emisor	N° Documento	Monto Asegurado (UF) (1)	Vigencia
Póliza de Seguro de Responsabilidad Civil	SOUTHBRIDGE	20076482-2 RENOVACIÓN 2	6.000	31/12/2019 a 31/12/2020
Póliza de Seguro por Catástrofe	SOUTHBRIDGE	20076518-2 RENOVACIÓN 2	428.729,00	31/12/2019 a 31/12/2020

Observaciones:
1. Los montos señalados corresponden al monto total asegurado.

BOLETAS DE GARANTÍA VIGENTES

ID	Entidad Emisora	N° Documento	Fecha de Emisión	Vencimiento Prórroga	Monto (UF)	Monto (\$)
1	BICE	187.153	30-12-2017	30-12-2020	2.500	60.462.300
2	BICE	187.154	30-12-2017	30-12-2020	2.500	60.462.300
3	BICE	187.155	30-12-2017	30-12-2020	2.500	60.462.300
4	BICE	187.156	30-12-2017	30-12-2020	2.500	60.462.300
TOTAL					10.000	241.849.200

PLAZA DE LA CIUDADANÍA, ETAPA 1

JULIO 2020

5. TARIFAS Y HORARIOS

**TARIFAS Y HORARIOS
VIGENTES A CONTAR 01 DE JULIO DE 2020**

Tarifas por minuto	\$47
Max. Diurno - 07:30 a 19:30	\$12.000
Max. Nocturno - 19:30 a 07:30	\$6.000
Sábado y Domingo - Max. Diurno	\$4.500
Tarifas Abonados	
Abono mensual general 24 hrs.	\$124.000
Abono nocturno (19:30 a 07:30)	\$62.500
Abono servicio público	\$99.000
Abono edificio Plaza de la Ciudadanía	\$68.000
Abono VIP Doble barrera	\$242.500
Abono VIP nivel -1	\$195.000
Abono VIP nivel -2	\$142.500

Nota: todos los valores incluyen IVA

Las nuevas tarifas fueron publicadas por el concesionario en un diario de circulación nacional, el 01 de junio de 2020 cuya vigencia comenzó a regir a contar del 01 de julio de 2020, dando así cumplimiento al art. 1.10.11 B3 de BALI.

En relación a las tarifas publicadas, éstas incluyen los convenios para funcionarios públicos y trabajadores del CCLM y la tarifa de fines de semana.

6. CUMPLIMIENTO PROGRAMA DE CONSERVACIÓN

	jul-20	N° Act. Julio	N° Act. Presenc	N° Act. Docum	N° Act. Ejecutadas	% cumplimiento
A.	Obras civiles ETAPA 1	2	2	0	2	100%
B.	Equipos electromecánicos ETAPA 1	2	2	0	2	100%
E.	Servicios de alcantarillado (aguas servidas)	2	2	0	2	100%
F.	Servicios de aguas lluvias	2	2	0	2	100%
G.	Servicios mantención espejos de agua	1	1	0	1	100%
K.	Retiro de basura ETAPA 1	27	22	5	27	100%
L.	Mantenimiento áreas verdes ETAPA 1	4	4	0	4	100%
M.	Limpieza y aseo ETAPA 1	23	22	1	23	100%
L.	Mantenimiento áreas verdes FASE 3	1	1	0	1	100%
M.	Limpieza y aseo FASE 3	33	29	4	33	100%
TOTAL		97	87	10	97	
%		100%	90%	10%	100%	

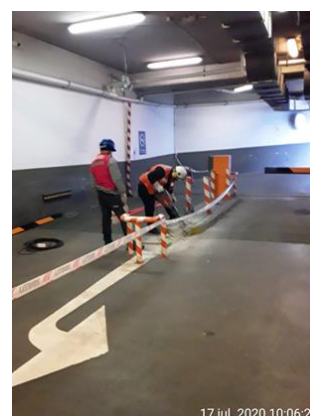
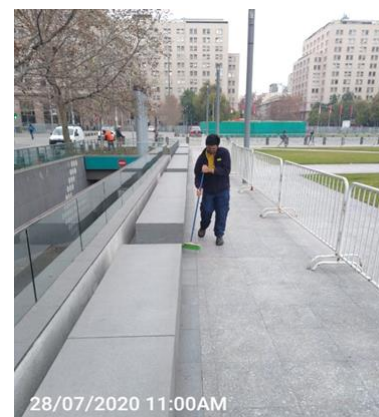

PLAZA DE LA CIUDADANÍA, ETAPA 1

JULIO 2020

7. CUMPLIMIENTO DE LA PRESTACIÓN DE LOS SERVICIOS

SERVICIOS BÁSICOS		
SERVICIOS	EVALUACIÓN	OBSERVACIÓN
Servicio de Estacionamientos Públicos Comprende el servicio de aparcamiento de vehículos para público y el cobro de tarifas.	STD	En el mes de julio, el estacionamiento subterráneo estuvo operativo en sus 4 niveles.
Servicio de Conservación de la Obra Comprende la conservación de las obras, tanto preventiva como correctiva, incluyendo estacionamientos, explanada superficial y patios exteriores de acceso al CCLM.	STD	En julio de 2020 el servicio de conservación de la Obra cumple al 100% los programas comprometidos.
Servicio de Aseo Comprende las labores de aseo en estacionamientos, explanada superficial y patios exteriores de acceso al CCLM, con el fin de evitar la acumulación innecesaria de basura.	STD	Durante el mes de julio el servicio de aseo de la Obra cumple al 100% los programas comprometidos.
Servicio de Mantenimiento de Áreas Verdes Comprende la mantención y conservación de las áreas verdes de la explanada superficial y de los patios exteriores de acceso al CCLM.	STD	Durante el mes informado el servicio de mantención de Áreas Verdes cumple al 100% los programas comprometidos.
Servicio de Retiro de Basuras Comprende el retiro de basuras.	STD	Durante julio el servicio de retiro de basuras cumple al 100% con los programas comprometidos.
Servicio de Señalización Comprende la provisión y mantención de los elementos de señalización.	STD	La señalización se encuentra visible y operativa.
Servicio de Atención e Información al Usuario Comprende operar, sin costos, el servicio de atención e información a los usuarios.	STD	El servicio se encuentra operativo.
Servicio de Resguardo y Control Comprende proporcionar seguridad y asistencia. Incluye la coordinación con Carabineros de Chile.	STD	El sistema se encuentra operativo. Durante el mes informado no se reportan hallazgos.

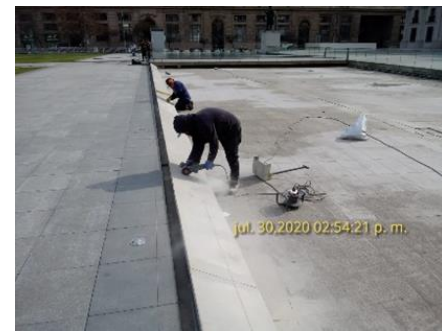

SERVICIOS COMPLEMENTARIOS		
SERVICIOS	EVALUACIÓN	OBSERVACIÓN
Área para Servicio de Comunicaciones Comprende el servicio de telefonía fija.	STD	El sistema se encuentra operativo. En julio de 2020 no se reportan hallazgos.
Área para Locales Comerciales Comprende la habilitación y explotación de locales comerciales.	STD	Sólo operando Europcar.
Área para Publicidad y Propaganda Comprende la explotación de áreas para publicidad o propaganda.	NA	En el mes de julio de 2020, servicio no está siendo prestado por la Sociedad Concesionaria.

TABLA DE EVALUACIÓN	
STD	Estándar
STD / OBS	Estándar con observaciones
SUB / STD	Sub. Estándar
NA	No aplica o no existe