

PLAZA DE LA CIUDADANÍA, ETAPA 1

FEBRERO 2021

1. ANTECEDENTES GENERALES SOCIEDAD CONCESIONARIA

Obra	Plaza de la Ciudadanía, Etapa I.
<i>Región</i>	Metropolitana
<i>Entidad Fiscalizadora</i>	MOP – DGC
<i>Concesionario</i>	Sociedad Concesionaria Plaza de la Ciudadanía S.A.
<i>R.U.T.</i>	99.561.160-0
<i>Representante Legal</i>	Cristóbal Wagener Almarza
<i>Gerente General</i>	Cristóbal Wagener Almarza
<i>Gerente de Operaciones</i>	Emiliano Figueroa Bianchi
<i>Domicilio</i>	Av. Apoquindo 5400, piso 1301 Norte, Las Condes.
<i>Domicilio Obra</i>	Morandé N°26, Santiago Centro.
<i>Teléfono</i>	22 720 93 00
<i>Página Web</i>	www.saba.es
<i>Auditores Externos</i>	Deloitte
<i>Decreto de Adjudicación</i>	D.S. MOP N° 314, de 19/04/2004
<i>Publicación en Diario Oficial del D.S. de Adjudicación.</i>	19/05/2004, N° 37.864
<i>Fecha de inicio de la Concesión</i>	19/05/2004
<i>Plazo de la Concesión</i>	360 meses
<i>Presupuesto de la Oferta</i>	UF 520.628 + IVA (art. 1.4.3 BALI)
<i>Término de la Concesión</i>	18/05/2034
<i>Puesta en Servicio Provisoria</i>	18/11/2005, Res. DGOP N° 3566
<i>Puesta en Servicio Definitiva</i>	27/12/2005, Res. DGOP N° 4105
<i>Certificado de Recepción Final</i>	Certificado N° 239, de 26/12/2005
<i>Inspector Fiscal</i>	Karelia Cruz Valdés
<i>Inspector Fiscal Suplente</i>	Jorge Roa Fuentes
<i>Resolución Designación</i>	RES. (E) DGC N°571 de 03/10/2018
<i>Convenios Complementarios</i>	Convenio Complementario N°1 de 18/08/2006 Aprobado por DS N°780 de 20/09/2006 Convenio Ad Referéndum N°1 DS N°432 de 18/12/2014
<i>Dimensiones y capacidades</i>	
<i>Capacidad</i>	554 calzos numerados y disponibles, distribuidos en 4 subterráneos
<i>Explanada Superficial</i>	10.565 m ² .
<i>Estacionamiento Público</i>	17.440 m ² .
<i>Centro Cultural de la Moneda</i>	7.250 m ² .



Contenido:

1	Antecedentes Generales Sociedad Concesionaria
2	Descripción de la obra
3	Antecedentes económicos
4	Boletas de Garantía y Pólizas de Seguros
5	Tarifas y horarios
6	Cumplimiento de la prestación de los servicios
7	Cumplimiento programa de conservación

2. DESCRIPCIÓN DE LA OBRA

El proyecto, emplazado entre la fachada sur del Palacio de La Moneda y la avenida Libertador Bernardo O'Higgins, comprendió la construcción de la infraestructura de estacionamientos subterráneos, la explanada superficial y el Centro Internacional de las Culturas, ahora Centro Cultural Palacio La Moneda, incluyendo todas las obras civiles, instalaciones y equipamientos necesarios para dejar tales obras total y normalmente operativas y al servicio de los usuarios.

En la actualidad el Concesionario efectúa la mantención, operación y explotación de las obras asociadas a los estacionamientos subterráneos y la mantención de la explanada superficial (plaza dura, espejos de agua y áreas verdes)

En el marco del Programa Bicentenario y de la revitalización del Barrio Cívico, el año 2013, el Gobierno propuso un nuevo rostro para este emblemático sector de la capital.

Uno de los objetivos finales del proyecto es que los transeúntes estén integrados a un espacio continuo, cuyo trayecto se inicia en la Plaza de la Constitución, atraviesa el Palacio de la Moneda, la Plaza de la Ciudadanía y finaliza en el Parque Almagro.

Su extensión está orientada a generar el mayor espacio de encuentro entre la ciudadanía y el Estado en pleno centro de la capital, contribuyendo a la definición, estructura e imagen urbana del Santiago del siglo XXI.

3. ANTECEDENTES ECONÓMICOS

Los ingresos de Explotación del Concesionario, que **se presentan con un mes de desfase**, provienen de la explotación del estacionamiento por usuarios ocasionales, también denominados clientes de Rotación Horaria, cuya recaudación puede ser a través de TICKET QR y TAG; del arriendo de estacionamiento a usuarios abonados o arriendos mensuales; del arriendo de Locales Comerciales, de Publicidad y otros.

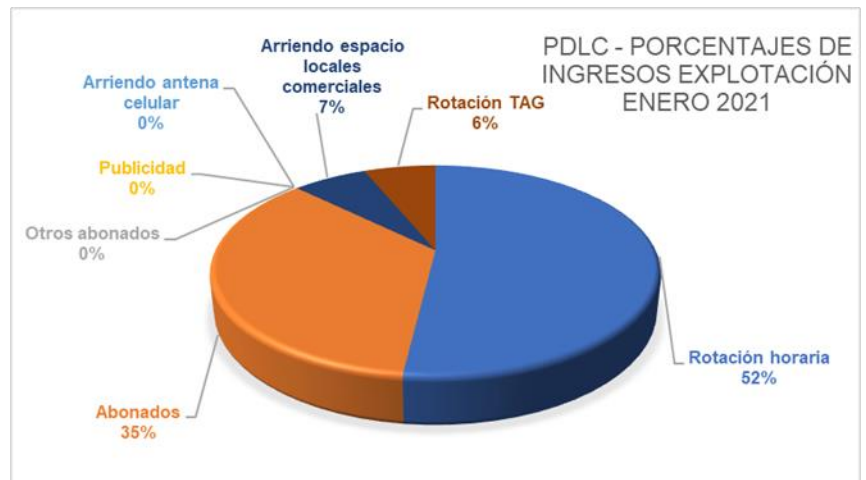
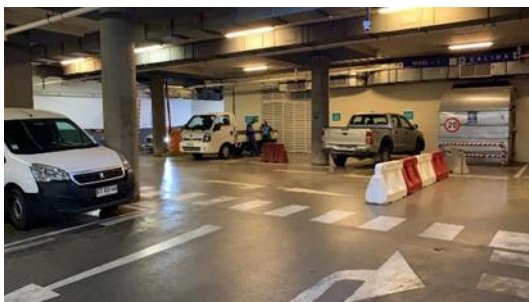
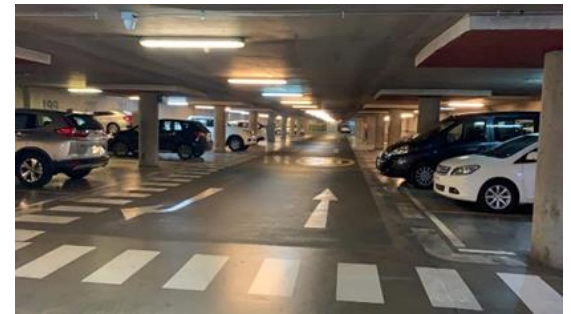

PLAZA DE LA CIUDADANÍA, ETAPA 1

FEBRERO 2021

INGRESOS MENSUALES 2021 PLAZA DE LA CIUDADANÍA, POR TIPO DE SERVICIO

Ítem	2020												Total
	ene	feb	mar	abr	may	jun	jul	ago	sept	oct	nov	dic	
Estacionamientos / TICKET QR	28.823.529	-	-	-	-	-	-	-	-	-	-	-	28.823.529
Estacionamientos / TAG	3.455.747	-	-	-	-	-	-	-	-	-	-	-	3.455.747
Estacionamientos / Abonados	19.630.245	-	-	-	-	-	-	-	-	-	-	-	19.630.245
Arriendos Comerciales	3.596.117	-	-	-	-	-	-	-	-	-	-	-	3.596.117
Publicidad y Propaganda	-	-	-	-	-	-	-	-	-	-	-	-	0
Otros Ingresos / Venta tarjetas magnéticas	-	-	-	-	-	-	-	-	-	-	-	-	0
Otros Ingresos	-	-	-	-	-	-	-	-	-	-	-	-	0
Total	55.505.638	0	0	0	0	0	0	0	0	0	0	0	55.505.638

4. Boletas de Garantía y Pólizas de Seguros

Pólizas de Seguros (2020-2021)

	Emisor	N° Documento	Monto Asegurado (UF) (2)	Vigencia
Póliza de Seguro de Responsabilidad Civil (1)	CHUBB	6022813	6.000	31-12-2020 a 31-12-2021
Póliza de Seguro Catástrofe (1)	FID	10-200-20010098	428.729	31-12-2020 a 31-12-2021

Observaciones:

- (1) Se remitieron a la DGC para su custodia.
(2) Los montos señalados corresponden al monto total asegurado.

BOLETAS DE GARANTÍA VIGENTES

ID	Entidad Emisora	N° Documento	Fecha de Emisión	Vencimiento Prórroga 1	Vencimiento Prórroga 2	Vencimiento Prórroga 3	Monto	
							(UF)	(\$)
1	BICE	187153	07-10-2014	30-12-2017	30-12-2020	30-12-2023	2.500	60.462.300
2	BICE	187154	07-10-2014	30-12-2017	30-12-2020	30-12-2023	2.500	60.462.300
3	BICE	187155	07-10-2014	30-12-2017	30-12-2020	30-12-2023	2.500	60.462.300
4	BICE	187156	07-10-2014	30-12-2017	30-12-2020	30-12-2023	2.500	60.462.300
Total							UF 10.000	241.849.200

Mediante carta AN/EFB/ars/409/2020, de fecha 30 de septiembre de 2020, la Sociedad Concesionaria remite a la Inspección Fiscal los certificados de prórroga de las Boletas de garantía.

Con fecha 01 de octubre de 2020, la Sociedad Concesionaria a través de su carta AN/EFB/ars/415/2020, solicita al Director General de Concesiones, autorizar la prórroga de las Boletas de Garantía que se encuentran en custodia del MOP.

La Inspección Fiscal mediante ORD. N°3149, de fecha 05 de octubre de 2020, solicita al Director General de Concesiones, autorizar la prórroga de las Boletas de Garantía.

Mediante ORD. N°1176, de fecha 19 de noviembre de 2020, el Director General de Concesiones informa a la Sociedad Concesionaria que se ratifica el procedimiento efectuado por ella para la prórroga de las Boletas de Garantía, por lo que se prorroga la vigencia de las boletas al 30 de diciembre de 2023.

PLAZA DE LA CIUDADANÍA, ETAPA 1

FEBRERO 2021

5. TARIFAS Y HORARIOS

TARIFAS Y HORARIOS
VIGENTES A CONTAR 01 DE JULIO DE 2020

Tarifas por minuto	\$47
Max. Diurno - 07:30 a 19:30	\$12.000
Max. Nocturno - 19:30 a 07:30	\$6.000
Sábado y Domingo - Max. Diurno	\$4.500
Tarifas Abonados	
Abono mensual general 24 hrs.	\$124.000
Abono nocturno (19:30 a 07:30)	\$62.500
Abono servicio público	\$99.000
Abono edificio Plaza de la Ciudadanía	\$68.000
Abono VIP Doble barrera	\$242.500
Abono VIP nivel -1	\$195.000
Abono VIP nivel -2	\$142.500

Nota: todos los valores incluyen IVA

Las nuevas tarifas fueron publicadas por el concesionario en un diario de circulación nacional, el 01 de junio de 2020 cuya vigencia comenzó a regir a contar del 01 de julio de 2020, dando así cumplimiento al art. 1.10.11 B3 de BALI.

En relación a las tarifas publicadas, éstas incluyen los convenios para funcionarios públicos y trabajadores del CCLM y la tarifa de fines de semana.

6. CUMPLIMIENTO PROGRAMA DE CONSERVACIÓN

feb-21	N° Act. Febrero	N° Act. Presenc	N° Act. Docum	N° Act. Ejecutadas	% cumplimiento
A. Obras civiles ETAPA 1	2	2	0	2	100%
B. Equipos electromecánicos ETAPA 1	1	1	0	1	100%
G. Espejos de agua	1	1	0	1	100%
K. Equipos electromecánicos ETAPA 1	24	20	4	24	100%
L. Mantenimiento áreas verdes ETAPA 1	4	4	0	4	100%
M. Limpieza y aseo ETAPA 1	21	20	1	21	100%
L. Mantenimiento áreas verdes FASE 3	1	0	1	1	100%
M. Limpieza y aseo FASE 3	30	30	0	30	100%
TOTAL	84	78	6	84	
%	100%	93%	7%	100%	

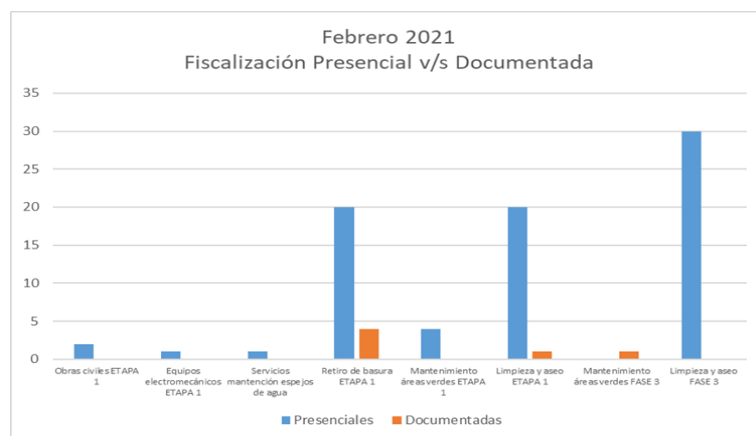
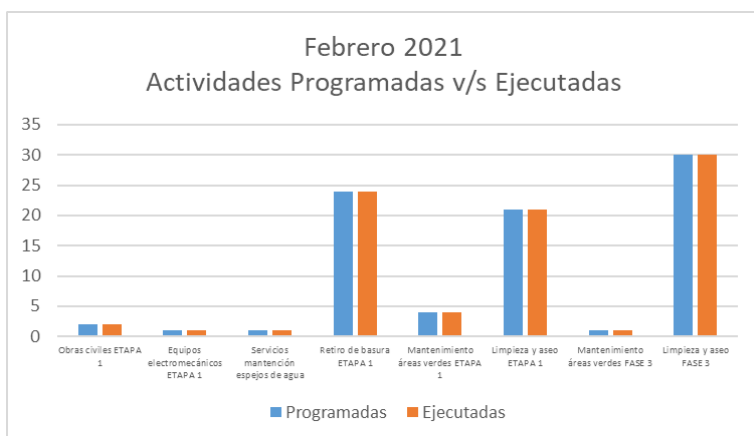
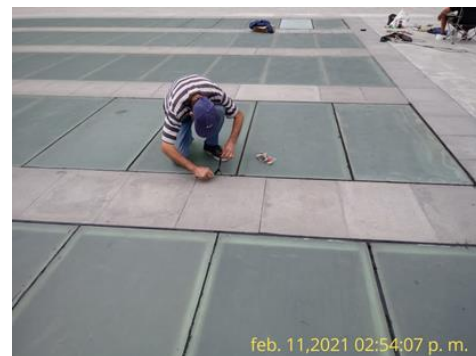

PLAZA DE LA CIUDADANÍA, ETAPA 1

FEBRERO 2021

7. CUMPLIMIENTO DE LA PRESTACIÓN DE LOS SERVICIOS

SERVICIOS BÁSICOS		
SERVICIOS	EVALUACIÓN	OBSERVACIÓN
Servicio de Estacionamientos Públicos Comprende el servicio de aparcamiento de vehículos para público y el cobro de tarifas.	STD	En el mes de febrero, el estacionamiento subterráneo estuvo operativo en sus 4 niveles.
Servicio de Conservación de la Obra Comprende la conservación de las obras, tanto preventiva como correctiva, incluyendo estacionamientos, explanada superficial y patios exteriores de acceso al CCLM.	STD	En febrero de 2021 el servicio de conservación de la Obra cumple al 100% los programas comprometidos.
Servicio de Aseo Comprende las labores de aseo en estacionamientos, explanada superficial y patios exteriores de acceso al CCLM, con el fin de evitar la acumulación innecesaria de basura.	STD	Durante el mes de febrero el servicio de aseo de la Obra cumple al 100% los programas comprometidos.
Servicio de Mantenimiento de Áreas Verdes Comprende la mantención y conservación de las áreas verdes de la explanada superficial y de los patios exteriores de acceso al CCLM.	STD	Durante el mes informado el servicio de mantención de Áreas Verdes cumple al 100% los programas comprometidos.
Servicio de Retiro de Basuras Comprende el retiro de basuras.	STD	Durante febrero el servicio de retiro de basuras cumple al 100% con los programas comprometidos.
Servicio de Señalización Comprende la provisión y mantención de los elementos de señalización.	STD	La señalización se encuentra visible y operativa.
Servicio de Atención e Información al Usuario Comprende operar, sin costos, el servicio de atención e información a los usuarios.	STD	El servicio se encuentra operativo.
Servicio de Resguardo y Control Comprende proporcionar seguridad y asistencia. Incluye la coordinación con Carabineros de Chile.	STD	El sistema se encuentra operativo. Durante el mes informado no se reportan hallazgos.

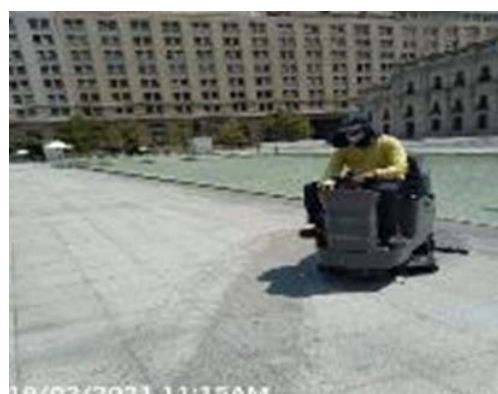

SERVICIOS COMPLEMENTARIOS		
SERVICIOS	EVALUACIÓN	OBSERVACIÓN
Área para Servicio de Comunicaciones Comprende el servicio de telefonía fija.	STD	El sistema se encuentra operativo. En febrero de 2021 no se reportan hallazgos.
Área para Locales Comerciales Comprende la habilitación y explotación de locales comerciales.	STD	Sólo operando Europcar.
Área para Publicidad y Propaganda Comprende la explotación de áreas para publicidad o propaganda.	NA	En el mes de febrero de 2021, servicio no está siendo prestado por la Sociedad Concesionaria.

TABLA DE EVALUACIÓN	
STD	Estándar
STD / OBS	Estándar con observaciones
SUB / STD	Sub. Estándar
NA	No aplica o no existe