

CONCESIÓN RUTA INTERPORTUARIA TALCAHUANO - PENCO POR ISLA ROCUANT NOVIEMBRE 2019

1. ANTECEDENTES GENERALES

El proyecto comprende la autopista de calzada bidireccional de alto estándar y está conformado por el Troncal Penco-Talcahuano, de longitud 11,175 km, y el Ramal Alessandri, que se conecta al Troncal en Enlace Rocuant, con longitud de 3,403 km. La extensión total de esta ruta es de 14,578 km y una velocidad de diseño de 100 km/h. La concesión abarca el espacio territorial de las comunas de Penco, Talcahuano y Concepción, en la Provincia de Concepción, Región del Biobío. Se conecta con Autopista Itata en Enlace Penco.

Nombre del Contrato	Ruta Interportuaria Penco – Talcahuano por Isla Rocuant	
Sociedad Concesionaria	Sociedad Concesionaria Autopista Interportuaria S.A.	
Decreto de Adjudicación	D.S. MOP N° 112 del 31.01.2002	
Inicio de Concesión	20.04.2002	
Plazo de Concesión	31,5 años, 378 meses.	
Kilómetros Concesionados	14,500 Kilómetros	
kilometro de:	00,000	
Termino Troncal	11,175	
Inicio Ramal	00,000	
Termino Ramal	3,403	
Puesta en Servicio Provisoria	27.05.2005 por Res. DGOP (E) N° 1570 del 27.05.2005	
Puesta en Servicio Definitiva	26.12.2005 por Res. (E) DGOP N° 4067 del 26.12.2005	
Inversión Oferta Oficial Materializada	UF 946.633	
Convenios Complementarios	CC 1 D.S. MOP N° 71 de fecha 09.05.2005. CC 2 D.S. MOP N° 316 de fecha 03.09.2007.	
Accionistas y su participación	Infraestructura Interportuaria Central S.A.	99.99992%
	BTG Pactual Infraestructura Fondo de Inversión	0.00004%
	Fondo de Inversión Pública Penta La Américas	
	Infraestructura Tres	0.00004%
Asesoría Inspección Fiscal	Axioma Ingenieros Consultores S.A.	

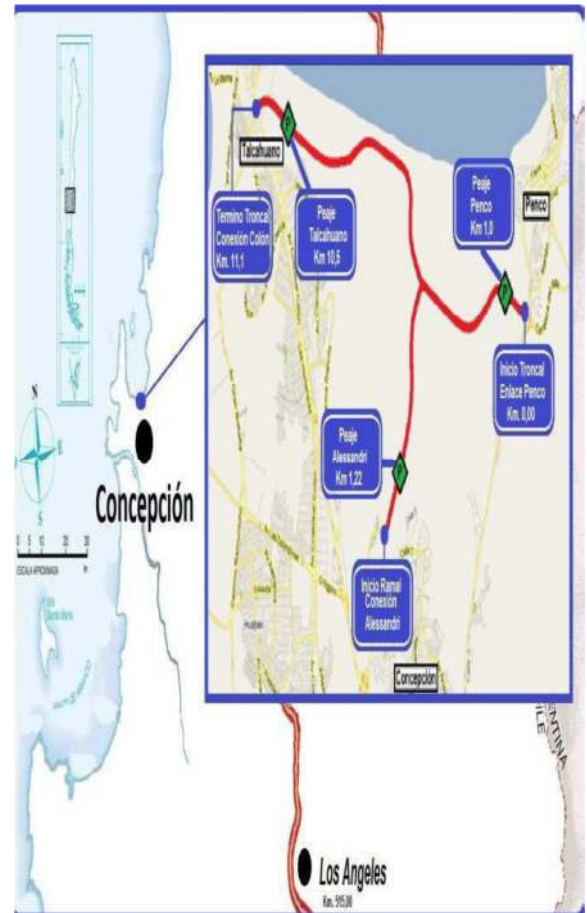

Fuente: mapa caminero

Call Center	+56 41 2466996
Fono Emergencia	+56 41 2466996
Centro(s) Atención	
Áreas de Servicio	NO
Estacionamientos de Camiones	NO
N° Postes SOS	4
Mensajería Variable	NO
Página WEB Concesionaria	www.interportuaria.cl

CONCESIÓN RUTA INTERPORTUARIA TALCAHUANO - PENCO POR ISLA ROCUANT NOVIEMBRE 2019

2. INFORMACION DE FLUJO VEHICULAR (Transacciones)



Gráfico 1: Flujos Mensuales Comparativos 2018 – 2019
Fuente: Reporte N° 28 SICE

Distribución de transacciones por Plaza de Peaje
Ruta Interportuaria Talcahuano-Penco por Isla Rocuant NOVIEMBRE-2019

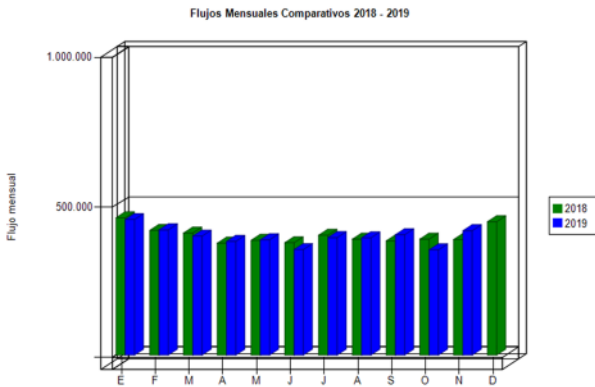

Gráfico 3: Distribución de Flujos, por Plaza de Peaje
Fuente: Reporte N° 29 SICE

Transacciones Vehiculares x Tipología de Vehículo
Ruta Interportuaria Talcahuano-Penco por Isla Rocuant NOVIEMBRE-2019

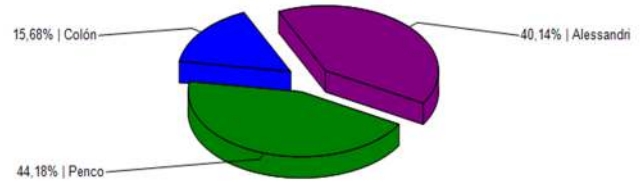

Gráfico 2: Distribución de Flujos Mensuales por categoría de vehículo
Fuente: Reportes N° 29 SICE

El flujo vehicular mensual fue de **414.489** vehículos distribuidos en las 7 categorías existentes.

De este flujo el **91%** corresponde a **vehículos livianos**, y el **9%** restante a **vehículos pesados**.

El flujo vehicular **añentó un 18%** respecto del mes anterior, de la misma forma, **añentó un 8%** respecto del mismo mes del año anterior.

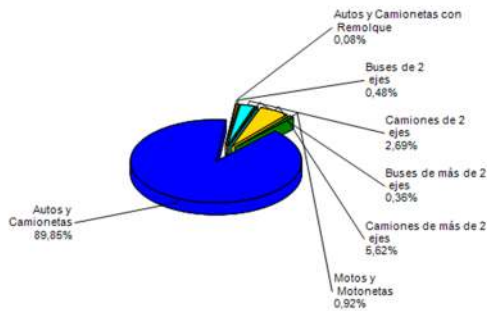
Flujos (transacciones) históricos últimos 5 años

	ENE	FEB	MAR	ABR	MAY	JUN	JUL	AGO	SEP	OCT	NOV	DIC	TOTAL
2015	346.776	325.711	294.919	283.208	289.871	275.962	289.145	282.806	294.003	315.282	313.754	364.181	3.675.618
2016	376.474	376.933	331.570	300.879	317.606	310.253	330.222	323.240	339.301	355.475	343.653	387.733	4.093.339
2017	369.332	368.062	347.057	346.437	334.665	318.887	362.614	344.993	366.749	380.078	380.892	449.867	4.369.633
2018	457.645	415.644	406.694	372.969	382.491	374.466	399.449	386.339	380.408	386.538	385.313	444.316	4.792.272
2019	451.811	417.250	396.606	379.126	384.278	351.719	391.557	390.963	401.096	350.676	414.489		4.329.571

Reporte N° 30 SICE

3. INFORMACION DE INGRESOS

Comparativa años 2018 – 2019

El ingreso mensual fue de \$ **398.806.400**, equivalentes a UF **14.130,88** al 30 de noviembre 2019.



Gráfico 4: Comparativo de Ingresos Mensuales 2018 - 2019
Fuente: Reportes AIFE

El ingreso mensual **añentó un 16%** respecto del mes anterior, de la misma forma, **añentó un 13%** respecto del mismo mes del año anterior.

El mayor aporte a dichos ingresos los hizo la Plaza de Peaje Penco con **MM\$ 170 (43%)**.

Ingresos por Plaza de Peaje
Ruta Interportuaria Talcahuano - Penco. NOVIEMBRE 2019

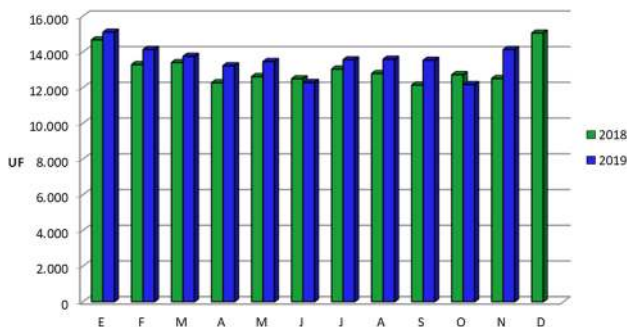

Gráfico 5: Distribución de Ingresos Mensuales por Plaza de Peaje (Considera sólo ingresos obtenidos por cobro de peaje).
Fuente: Reportes AIFE

**CONCESIÓN RUTA INTERPORTUARIA TALCAHUANO - PENCO POR ISLA ROCUANT
NOVIEMBRE 2019**

4.- ACCIDENTABILIDAD

Comparativo Accidentes 2018 - 2019

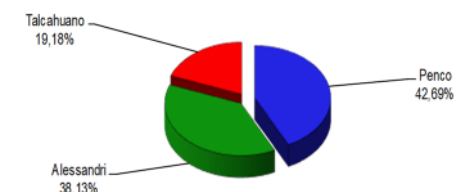

Gráfico 6: Comparativo Accidentes 2018-2019, accidentes con lesionados ■ y sin Lesionados ■
Fuente: Reporte N° 33 SICE

**Distribución de Lesionados
Ruta Interportuaria Talcahuano-Penco por Isla Rocuant
NOVIEMBRE-2019**

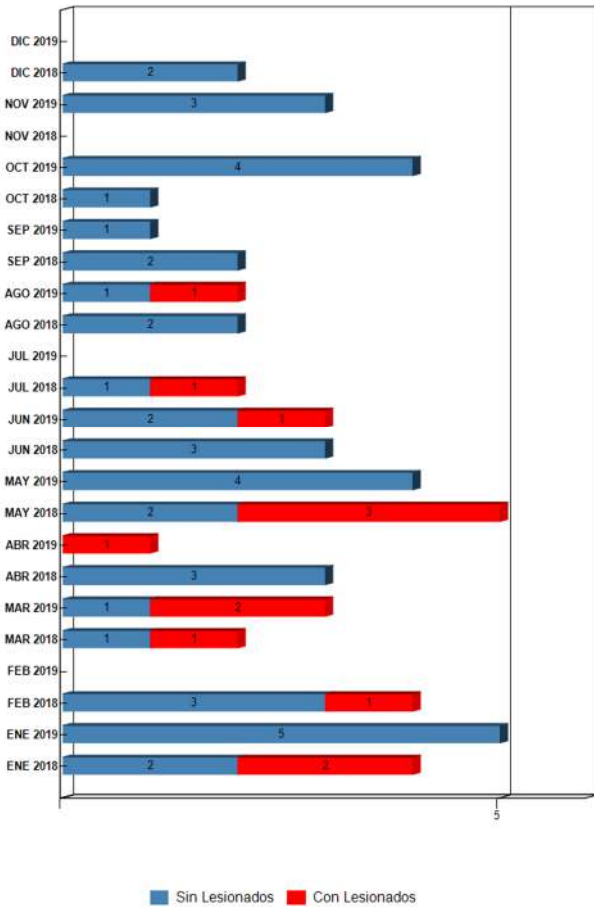

Grafico 7: Distribución de tipos de Lesionados
Fuente: Reporte N° 34 SICE

**Distribución Tipos de Accidentes
Ruta Interportuaria Talcahuano-Penco por Isla Rocuant
NOVIEMBRE-2019**

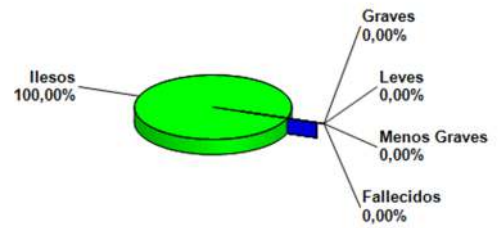

Grafico 8: Distribución de tipos de Accidentes
Fuente: Reporte N° 34 SICE

Respecto a las causas de los accidentes ocurridos durante el mes de Noviembre, **33,33%** fue atribuido a **volcadura**, mientras el **33,33%** fue originado por **colisión** y **33,34%** fue por **otros**.

De las personas que se vieron involucradas en los **03** accidentes registrados durante el mes de Noviembre, el **100%** resulto **ilesos**. Este mes no se registran víctimas fatales como consecuencia de estos accidentes..

	ENE 2018	ENE 2019	FEB 2018	FEB 2019	MAR 2018	MAR 2019	ABR 2018	ABR 2019	MAY 2018	MAY 2019	JUN 2018	JUN 2019	JUL 2018	JUL 2019	AGO 2018	AGO 2019	SEP 2018	SEP 2019	OCT 2018	OCT 2019	NOV 2018	NOV 2019	DIC 2018	DIC 2019
Con Lesionados	2	0	1	0	1	2	0	1	3	0	0	1	1	0	0	1	0	0	0	0	0	0	0	0
Sin Lesionados	2	5	3	0	1	1	3	0	2	4	3	2	1	0	2	1	2	1	1	4	0	3	2	0
Total Acc.	4	5	4	0	2	3	3	1	5	4	3	3	2	0	2	2	2	1	1	4	0	3	2	0

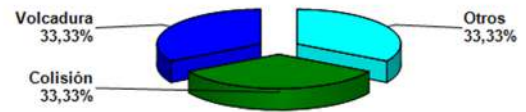
Fuente: Reporte N°33 SICE

Accidentes Acumulados Anuales (últimos 5 años)

Años	Accidentes		Victimas				Total Lesionados	Tipos de Accidentes con lesionados						
	Tota l	Con Lesionados	Muertos	Graves	Menos Graves	Leves		Atropello	Caída	Volcaduras	Colisión	Choque	Impacto con animal	Otros
2015	15	4	0	1	3	4	8	0	0	2	2	0	0	0
2016	26	4	1	8	0	6	15	0	0	0	3	1	0	0
2017	27	5	0	0	1	4	5	0	0	2	1	2	0	0
2018	30	8	1	0	2	7	10	0	3	0	3	1	0	1
2019	26	5	1	0	1	4	6	0	0	1	3	1	0	0

Fuente: Reporte N° 35 SICE

CONCESIÓN RUTA INTERPORTUARIA TALCAHUANO - PENCO POR ISLA ROCUANT NOVIEMBRE 2019

5.- RECLAMOS DE USUARIOS

CASUÍSTICA	Oct-19	Nov-19	Totales
Calidad de atención de emergencia o asistencia en ruta	1	0	1
Tiempo de espera en plaza de peaje	0	1	1
Vuelto mal entregado	0	2	2
Animal se cruza en la vía	1	0	1
Totales	2	3	5

Tabla 9: Tabla con reclamos del mes v/s mes anterior
Fuente: : Reporte AIFE



Gráfico 10: Distribución de reclamos por Área Temática
Fuente: Reporte AIFE

Los reclamos y consultas de usuarios se clasifican en 5 grandes grupos, en este mes el **67%** de los reclamos fueron **comerciales** y **33%** por la categoría **calidad de servicio**.

6.- ASISTENCIA A USUARIO

Mes	Tipo y Nº de Atenciones									Total Asistencias
	1	2	3	4	5	6	7	8	9	
Enero	17	7	2	0	0	0	0	10	0	36
Febrero	10	5	4	1	0	0	0	6	0	26
Marzo	8	9	3	0	0	0	0	3	0	23
Abril	13	8	4	0	0	0	0	5	0	30
Mayo	10	15	5	0	0	0	0	0	0	30
Junio	9	10	4	0	0	0	0	2	0	25
Julio	11	10	4	0	0	0	0	2	0	27
Agosto	4	7	4	0	0	0	0	5	0	20
Setiembre	16	7	2	0	0	0	0	2	0	27
Octubre	18	9	5	0	0	0	0	5	0	37
Noviembre	12	4	6	0	0	0	0	1	0	23
Diciembre	0	0	0	0	0	0	0	0	0	0
Total	128	91	43	1	0	0	0	41	0	304

Tabla 11: Tabla con las atenciones mensuales y acumuladas
Fuente: AIFE

1. Reparación de vehículo in situ
2. Remolque de vehículo en Panne
3. Panne por falta de combustible
4. Detecta falla de vehículo y solicita otro servicio
5. Primeros auxilios
6. Auxilio en accidentes
7. Traslado de usuario a centro asistencial
8. Instalación de señalización preventiva
9. Otros

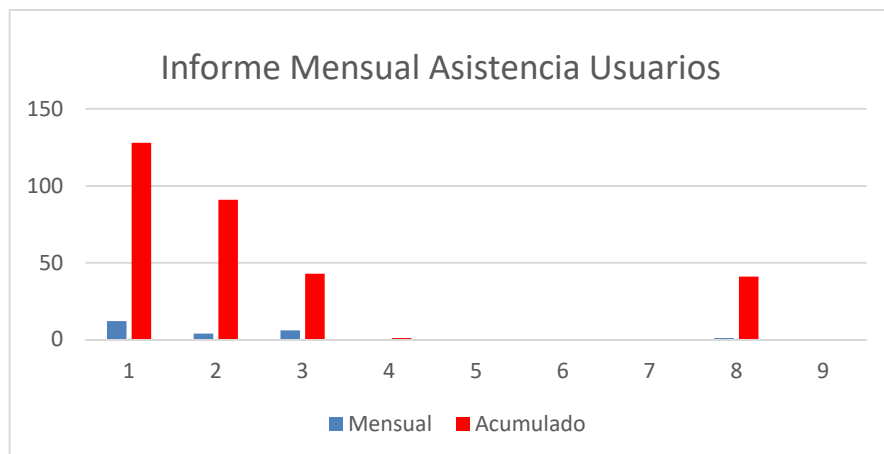

Durante el mes de noviembre se realizaron **23** atenciones por parte de la concesionaria. El principal requerimiento fue **reparación de vehículo in situ** con **52%**, le sigue **panne por falta de combustible** con **26%**, **remolque de vehículos en panne** con **17%** e **instalación de señalización preventiva** y con un **4%**, sumando un total de **99%**. Las cinco categorías restantes suman un **1%**.

Gráfico 12: Distribución porcentual de las Asistencias
Fuente: AIFE

7.- HECHOS RELEVANTES