

CONCESIÓN RUTA 160 TRAMO TRES PINOS - ACCESO NORTE A CORONEL DICIEMBRE 2018

1. ANTECEDENTES GENERALES

El Proyecto "Concesión Ruta 160, Tramo Tres Pinos - Acceso Norte a Coronel", es una ruta que se emplaza en la Región del Bío-Bío, y une la capital Regional Concepción, con la ciudad de Lebu, capital de la Provincia de Arauco.

El tramo de la Ruta 160 que forma parte de la Concesión, está configurado como una ruta de doble calzada con mediana estructurada en hormigón, y comprende el tramo comprendido entre el Acceso Norte a Coronel y la localidad de Cerro Alto, con una extensión aproximada de 89 km. El trazado de la Ruta Concesionada, se desarrolla a partir de la comuna de Coronel, pasando por las Comunas de Lota, Arauco, Curanilahue, para terminar en la comuna de Los Álamos.

El proyecto de "Concesión Ruta 160, Tramo Tres Pinos - Acceso Norte a Coronel" ha considerado la ejecución de obras de mejoramiento, rehabilitación y mantenimiento de la antigua Ruta 160, el cual ha aumentado considerablemente los niveles de servicio que presentaba la Ruta 160 originalmente, considerando doble calzada de 7 metros de ancho cada una en toda su extensión y ha considerado bermas en ambos costados, además de obras tales como: mejoramiento de estructuras existentes y construcción de otras nuevas, nuevos enlaces e intersecciones viales, obras de saneamiento, señalización y seguridad vial, iluminación, paraderos y aproximadamente 13.000 m. de calles de servicio. Además del Baipás Lota, se incorporan los correspondientes a las localidades de Laraquete, Carapangue, y Villa Los Ríos.

Nombre del Contrato	Ruta 160, Tramo Tres Pinos – Acceso Norte a Coronel
Sociedad Concesionaria	Sociedad Concesionaria Autopista Costa Arauco S.A.
Decreto de Adjudicación	D.S. MOP N° 411 del 27.06.2008
Inicio de Concesión	13.09.2008
Plazo de Concesión	40 años, 480 meses.
Kilómetros Concesionados	89,000 Kilómetros
kilometro de: inicio término	14,300 103,051
Puesta en Servicio Provisoria	Tramo B) 13.08.2013 por Res. DGOP (E) N° 3267 del 13.08.2013 Tramo A) 30.09.2016 por Res DGOP (E) N° 3497 del 30.09.2016
Puesta en Servicio Definitiva	01.06.2017 por Res. (E) DGOP N° 2005 del 31.05.2017.
Inversión Oferta Oficial Materializada	UF 7.700.000 UF 7.950.000
Convenios Complementarios	CC 1 de fecha 06.08.2014 aprobado por DS MOP 274 del 17.09.2013 Resuelvo DGOP 4848 de fecha 05.12.2014 sin decreto de aprobación
Accionistas y su participación	Global Via Chile SpA. 94.0% Global Vía Infraestructuras Chile S.A. 06.0%
Asesoría Inspección Fiscal	Axioma Ingenieros Consultores S.A.

Call Center	(41) 2260100
Fono Emergencia	(41) 2260160
Centro(s) Atención	Ruta 160, km 42, Chivilingo, Comuna de Lota
Áreas de Servicio	Oriente Km 47,750 (Laraquete Sur) Poniente Km 47,750 (Laraquete Sur)
Estacionamientos de Camiones	Oriente Km 47,750 (Laraquete Sur) Poniente Km 47,750 (Laraquete Sur)
N° Postes SOS	72 o 36 pares
Mensajería Variable	No
Página WEB Concesionaria	http://www.ruta-160.cl/



CONCESIÓN RUTA 160 TRAMO TRES PINOS - ACCESO NORTE A CORONEL DICIEMBRE 2018

2. INFORMACION DE FLUJO VEHICULAR (Transacciones)



Gráfico 1: Flujos Mensuales Comparativos 2017 – 2018
Fuente: Reporte N° 28 SICE



Gráfico 3: Distribución de Flujos por Plaza de Peaje
Fuente: Reporte N° 29 SICE

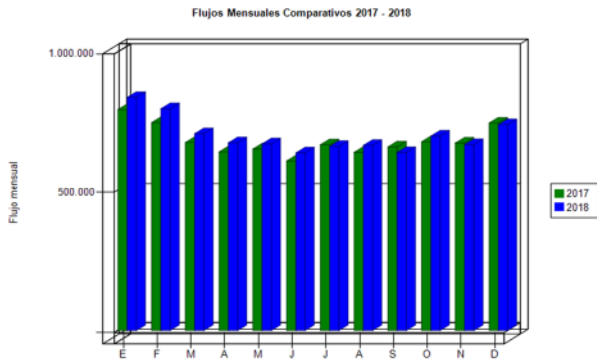

Gráfico 2: Distribución de Flujos, por categoría de vehículo
Fuente: Reporte N° 29 SICE

El flujo vehicular mensual fue de **738.240** vehículos distribuidos en las 7 categorías existentes.

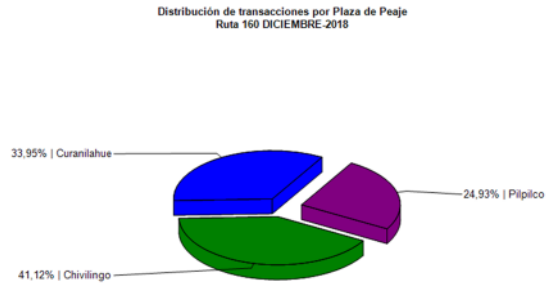
De este flujo el **78%** corresponde a **vehículos livianos**, y el **22%** restante a **vehículos pesados**.

El flujo vehicular **aumentó un 11%** respecto del mes anterior, sin embargo, **disminuyó un 1%** respecto del mismo mes del año anterior..

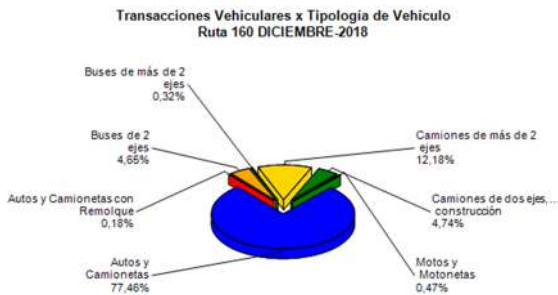
Flujos (transacciones) históricos últimos 5 años

	ENE	FEB	MAR	ABR	MAY	JUN	JUL	AGO	SEP	OCT	NOV	DIC	TOTAL
2014	361.409	351.554	319.350	308.156	298.008	271.483	295.463	288.082	275.688	312.529	311.890	340.101	3.733.713
2015	385.208	373.908	338.602	319.255	311.597	301.212	319.059	315.469	315.317	340.268	338.409	370.897	4.029.201
2016	423.298	427.756	379.677	358.374	364.153	353.663	361.809	360.565	364.920	374.644	635.270	701.026	5.105.155
2017	792.307	745.815	674.330	640.883	650.904	608.311	666.323	639.173	658.448	677.077	672.406	744.211	8.170.188
2018	835.839	795.234	705.819	673.285	669.497	637.088	660.511	664.001	638.600	697.503	666.849	738.240	8.382.466

Reporte N° 30 SICE

3. INFORMACION DE INGRESOS

El ingreso mensual fue de \$ **1.307.299.300**, equivalentes a UF **47.424,70** al 31 de diciembre 2018.



Gráfico 4: Comparativo de Ingresos Mensuales
Fuente: Reportes AIFE

El ingreso mensual **aumentó un 5%** respecto del mes anterior, de la misma forma, **aumentó un 21%** respecto del mismo mes del año anterior.

El mayor aporte a dichos ingresos los hizo la **Plaza de Peaje Chivilingo** con **MM\$ 833 (64%)**.

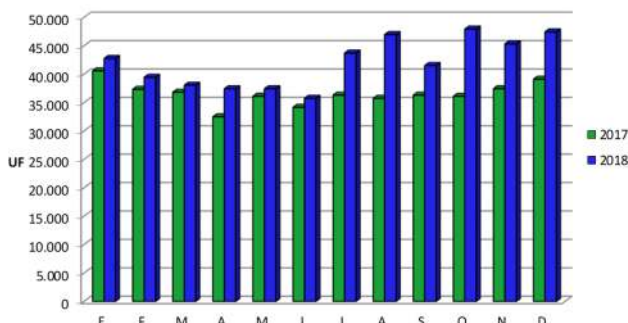

Gráfico 5: Distribución de Ingresos por Plaza de Peaje
Fuente: Reporte N° 32 SICE

**CONCESIÓN RUTA 160 TRAMO TRES PINOS - ACCESO NORTE A CORONEL
DICIEMBRE 2018**

4.- ACCIDENTABILIDAD

Comparativo Accidentes 2017 - 2018



Gráfico 6: Comparativo Accidentes 2017-2018, Fuente: Reporte N° 33 SICE

Distribución de Lesionados Ruta 160 DICIEMBRE-2018

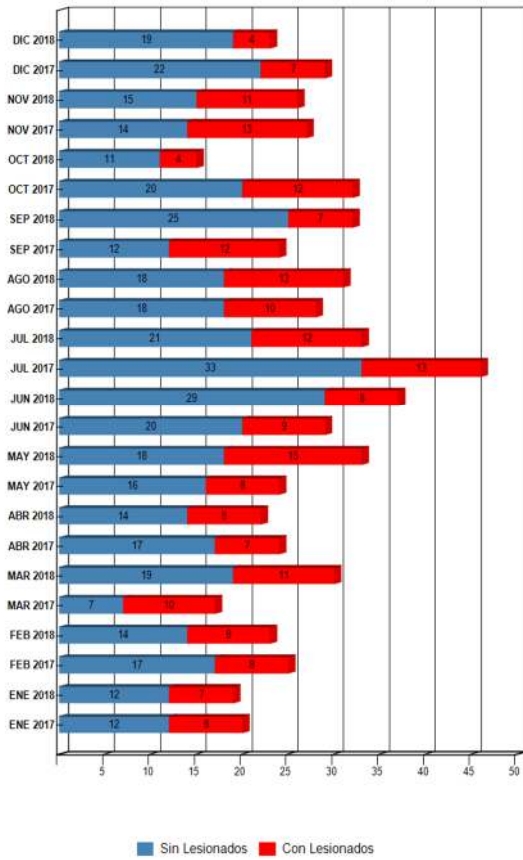

Gráfico 7: Distribución de tipos de Lesionados Fuente: Reporte N° 34 SICE

Distribución Tipos de Accidentes Ruta 160 DICIEMBRE-2018

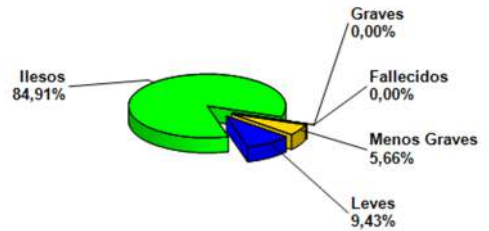

Gráfico 8: Distribución de tipos de Accidentes Fuente: Reporte N° 34 SICE

Respecto a las causas de los accidentes ocurridos durante el mes de Diciembre, **60,87%** fue por choque, **21,74%** fue atribuido volcadura, mientras el **17,39%** fue originado por colisión.

De las personas que se vieron involucradas en los 23 accidentes registrados durante el mes de Diciembre, un **84,91%** resultó ileso, un **9,43%** resultado con lesiones leves y un **5,66%** resultado con lesiones menos graves. Este mes no se registran víctimas fatales como consecuencia de estos accidentes.

	ENE 2017	ENE 2018	FEB 2017	FEB 2018	MAR 2017	MAR 2018	ABR 2017	ABR 2018	MAY 2017	MAY 2018	JUN 2017	JUN 2018	JUL 2017	JUL 2018	AGO 2017	AGO 2018	SEP 2017	SEP 2018	OCT 2017	OCT 2018	NOV 2017	NOV 2018	DIC 2017	DIC 2018
Con Lesionados	8	7	8	9	10	11	7	8	8	15	9	8	13	12	10	13	12	7	12	4	13	11	7	4
Sin Lesionados	12	12	17	14	7	19	17	14	16	18	20	29	33	21	18	18	12	25	20	11	14	15	22	19
Total Acc.	20	19	25	23	17	30	24	22	24	33	29	37	46	33	28	31	24	32	32	15	27	26	29	23

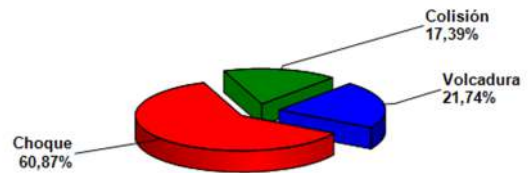
Reporte N° 33 SICE

Accidentes Acumulados Anuales (últimos 5 años)

Años	Accidentes		Victimas				Total Lesionados	Tipos de Accidentes con lesionados						
	Total	Con Lesionados	Muertos	Gra ves	Menos Graves	Leves		Atropello	Caida	Volcaduras	Colisión	Choque	Impacto con animal	Otros
2014	60	39	0	21	16	47	84	0	1	11	11	13	2	1
2015	57	17	0	0	4	25	29	0	2	4	2	7	1	1
2016	128	52	1	4	11	81	97	0	3	12	13	22	2	0
2017	325	117	1	12	18	209	240	2	8	26	36	44	0	1
2018	324	109	2	11	24	184	221	0	6	21	29	50	2	1

Reporte 35 SICE

CONCESIÓN RUTA 160 TRAMO TRES PINOS - ACCESO NORTE A CORONEL DICIEMBRE 2018

5.- RECLAMOS DE USUARIOS

CASUÍSTICA	Noviembre	Diciembre	Totales
Respecto de datos de Flujos	1	0	1
Respecto de otras documentación o datos	1	1	2
Estado de baños y dependencias en áreas de servicio	1	0	1
Atención en plaza de peaje	3	1	4
Calidad de atención de emergencia o asistencia en ruta	0	1	1
Acoso Telefónico en Cobranza	0	1	1
Comerciales	1	1	2
Consultas Comerciales	1	0	1
No Recibe Documento de Cobro	1	0	1
Devolución de cobro	0	1	1
Desconoce Cobro	3	2	5
Intereses mora / Gasto Cobranza	1	0	1
Limpieza de las vías y sus alrededores	5	2	7
Animal se cruza en la vía	1	0	1
Objeto extraño ocupa la vía	2	6	8
Actos Vandálicos	3	2	5
Claridad de información respecto a trabajos en la vía	1	0	1
Totales	25	18	43

Tabla N°9 Distribución de Reclamos del presente mes v/s mes anterior.
Fuente: Reportes SC Registros y Estadísticas de Reclamos de Usuarios



Gráfico 10: Distribución de reclamos por área temática
Fuente: Reportes de SC y registros Estadísticos de Reclamos de Usuarios

6.- ASISTENCIA A USUARIO

Mes	Tipo y N° de Atenciones									Total Asistencias
	1	2	3	4	5	6	7	8	9	
Enero	53	93	11	0	0	18	2	167	3	347
Febrero	15	121	10	0	0	23	6	165	3	343
Marzo	50	113	7	0	20	31	7	173	3	404
Abril	16	93	6	0	11	21	3	142	0	292
Mayo	42	92	7	0	3	33	12	159	0	348
Junio	0	80	0	0	0	37	6	155	8	286
Julio	46	81	2	0	0	32	10	151	0	322
Agosto	37	95	2	1	21	9	8	161	14	348
Setiembre	33	99	2	0	10	23	1	147	6	321
Octubre	48	106	2	0	3	11	4	170	2	346
Noviembre	46	125	11	0	4	21	2	193	4	406
Diciembre	49	136	3	5	6	15	2	197	11	424
Total	435	1.234	63	6	78	274	63	1.980	54	4.187

Gráfico 11: Tabla con las atenciones mensuales y acumuladas
Fuente: Reportes SC

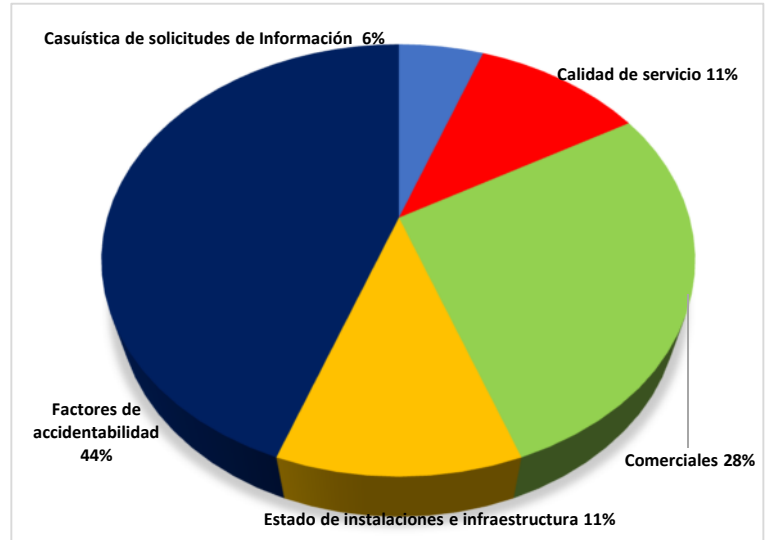
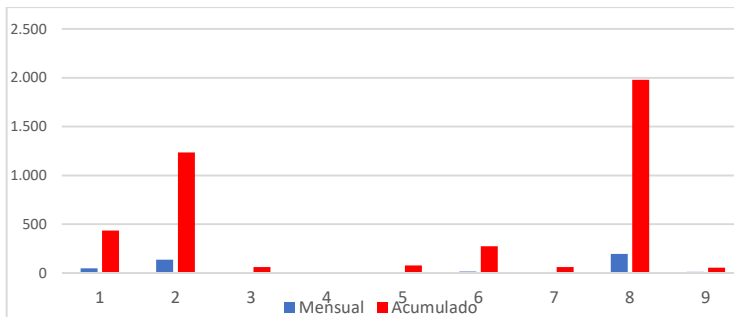

Fuente: Reportes SC

Tipos de atenciones de los servicios	
1:	Reparación del vehículo in situ
2:	Remolque del vehículo en panne
3:	Panne por falta combustible del vehículo
4:	Detecta falla de vehículo y solicita otro servicio
5:	Primeros auxilios
6:	Auxilio en accidentes
7:	Traslado de usuario a centro asistencial
8:	Instalación de señalización preventiva
9:	Otros

Gráfico 12: Distribución porcentual de las Asistencias

Durante el mes de diciembre se efectuaron **424** asistencias a usuarios. Se puede inferir que las mayores asistencias correspondieron a **instalación de señalización preventiva** con un **46,5%**, el segundo lugar corresponde a **remolque de vehículos en Panne** con un **32,1%** y en tercer lugar **reparación de vehículo in situ** con un **11,6%** las que suman un total de **90,2%**.

7.- HECHOS RELEVANTES

No hay hechos relevantes en este periodo.