

1. ANTECEDENTES GENERALES

El Proyecto “Concesión Ruta 160, Tramo Tres Pinos - Acceso Norte a Coronel”, es una ruta que se emplaza en la Región del Bío-Bío, y une la capital Regional Concepción, con la ciudad de Lebu, capital de la Provincia de Arauco.

El tramo de la Ruta 160 que forma parte de la Concesión, está configurado como una ruta de doble calzada con mediana estructurada en hormigón, y comprende el tramo comprendido entre el Acceso Norte a Coronel y la localidad de Cerro Alto, con una extensión aproximada de 89 km. El trazado de la Ruta Concesionada, se desarrolla a partir de la comuna de Coronel, pasando por las Comunas de Lota, Arauco, Curanilahue, para terminar en la comuna de Los Álamos.

El proyecto de “Concesión Ruta 160, Tramo Tres Pinos - Acceso Norte a Coronel” ha considerado la ejecución de obras de mejoramiento, rehabilitación y mantenimiento de la antigua Ruta 160, el cual ha aumentado considerablemente los niveles de servicio que presentaba la Ruta 160 originalmente, considerando doble calzada de 7 metros de ancho cada una en toda su extensión y ha considerado bermas en ambos costados, además de obras tales como: mejoramiento de estructuras existentes y construcción de otras nuevas, nuevos enlaces e intersecciones viales, obras de saneamiento, señalización y seguridad vial, iluminación, paraderos y aproximadamente 13.000 m. de calles de servicio. Además del Baipás Lota, se incorporan los correspondientes a las localidades de Laraquete, Carampangue, y Villa Los Ríos.

Nombre del Contrato	Ruta 160, Tramo Tres Pinos – Acceso Norte a Coronel	
Sociedad Concesionaria	Sociedad Concesionaria Autopista Costa Arauco S.A.	
Decreto de Adjudicación	D.S. MOP N° 411 del 27.06.2008	
Inicio de Concesión	13.09.2008	
Plazo de Concesión	40 años, 480 meses.	
Kilómetros Concesionados	89,000 Kilómetros	
kilometro de:	inicio	14,300
	termino	103,051
Puesta en Servicio Provisoria	Tramo B) 13.08.2013 por Res. DGOP (E) N° 3267 del 13.08.2013 Tramo A) 30.09.2016 por Res DGOP (E) N° 3497 del 30.09.2016	
Puesta en Servicio Definitiva	01.06.2017 por Res. (E) DGOP N° 2005 del 31.05.2017.	
Inversión Oferta	Oficial	UF 7.700.000
	Materializada	UF 8.234.085
Convenios Complementarios	CC 1 de fecha 06.08.2014 aprobado por DS MOP 274 del 17.09.2013 CAR 1 de fecha 07.12.2016 aprobado por DS MOP 265 del 15.12.2016 CAR 2 Convenio ad referéndum N°2 de fecha 21/08/2020 aprobado mediante DS N° 64 de fecha 30/04/2020	
Accionistas y su participación	Global Vía Chile SpA.	94.0%
	Global Vía Infraestructuras Chile S.A.	06.0%
Asesoría Inspección Fiscal	Axioma Ingenieros Consultores S.A.	

Call Center	(41) 2260100
Fono Emergencia	(41) 2260160
Centro(s) Atención	Ruta 160, km 42, Chivilingo, Comuna de Lota
Áreas de Servicio	Oriente Km 47,750 (Laraquete Sur) Poniente Km 47,750 (Laraquete Sur)
Estacionamientos de Camiones	Oriente Km 47,750 (Laraquete Sur) Poniente Km 47,750 (Laraquete Sur)
N° Postes SOS	72 o 36 pares
Mensajería Variable	No
Página WEB Concesionaria	https://www.costarauco.cl



2. INFORMACION DE FLUJO VEHICULAR (Transacciones)



Gráfico 1: Flujos Mensuales Comparativos 2022 – 2023
Fuente: Reporte N° 28 SICE



Gráfico 3: Distribución de Flujos por Plaza de Peaje
Fuente: Reporte N° 29 SICE

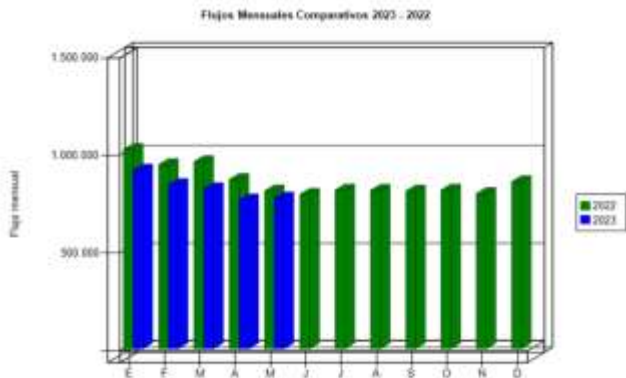

Gráfico 2: Distribución de Flujos, por categoría de vehículo
Fuente: Reporte N° 29 SICE

El flujo vehicular mensual fue de **771.293** vehículos distribuidos en las 7 categorías existentes.

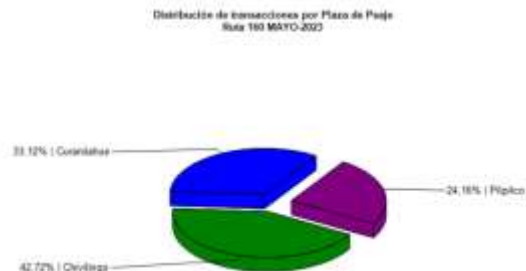
De este flujo el **82%** corresponde a **vehículos livianos**, y el **18%** restante a **vehículos pesados**.

El flujo vehicular **aumentó** en un **1,3%** respecto del mes anterior y **disminuyó** un **4,5%** respecto del mismo mes del año anterior

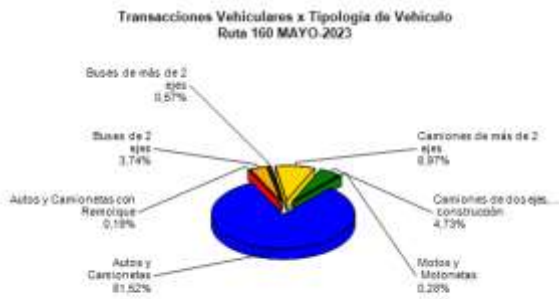
Flujos (transacciones) históricos últimos 5 años

	ENE	FEB	MAR	ABR	MAY	JUN	JUL	AGO	SEP	OCT	NOV	DIC
2019	800.176	782.269	727.860	687.719	709.124	642.915	700.901	706.474	699.280	593.507	539.485	723.307
2020	885.740	894.057	625.159	472.766	546.599	553.449	594.679	640.709	581.531	651.311	751.035	795.007
2021	738.123	743.082	780.571	685.450	798.377	781.348	904.682	933.293	937.718	957.412	950.793	1.040.800
2022	1.019.449	942.289	957.176	866.246	807.413	790.101	811.554	810.358	806.539	812.048	793.997	854.365
2023	914.311	839.422	819.306	761.767	771.293							

Fuente: Reporte N° 30 SICE

3. INFORMACION DE INGRESOS

Comparativa años 2022 – 2023

El ingreso mensual fue de **\$1.639.101.000**, equivalentes a **UF 45.489,02** al 31 de mayo 2023.



Gráfico 4: Ingreso Mensuales Comparativos 2022 - 2023
Fuente: Reportes AIFE

El ingreso mensual **aumentó** en un **0,3%** respecto del mes anterior, y **disminuyó** en un **9,5%** respecto del mismo mes del año anterior.

El mayor aporte a dichos ingresos lo hizo la **Plaza de Peaje Chivilingo** con **MM\$ 1.227 (74,86%)**.

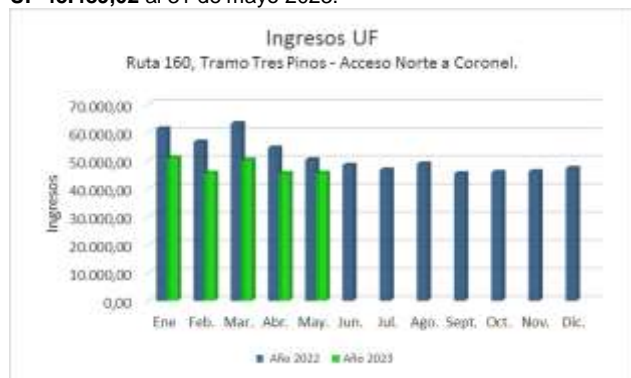

Gráfico 5: Distribución de Ingresos Mensuales por Plaza de Peaje
Fuente: Reporte N°32 SICE

**CONCESIÓN RUTA 160, TRAMO TRES PINOS – ACCESO NORTE A CORONEL
MAYO 2023**

4.- ACCIDENTABILIDAD

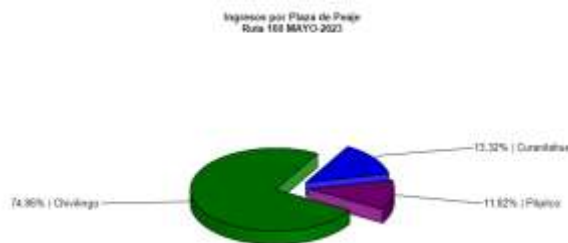

Gráfico 6: Comparativo Accidentes 2022-2023
Fuente: Reporte N° 33 SICE



Gráfico 7: Distribución de tipos de Lesionados
Fuente: Reporte N° 34 SICE

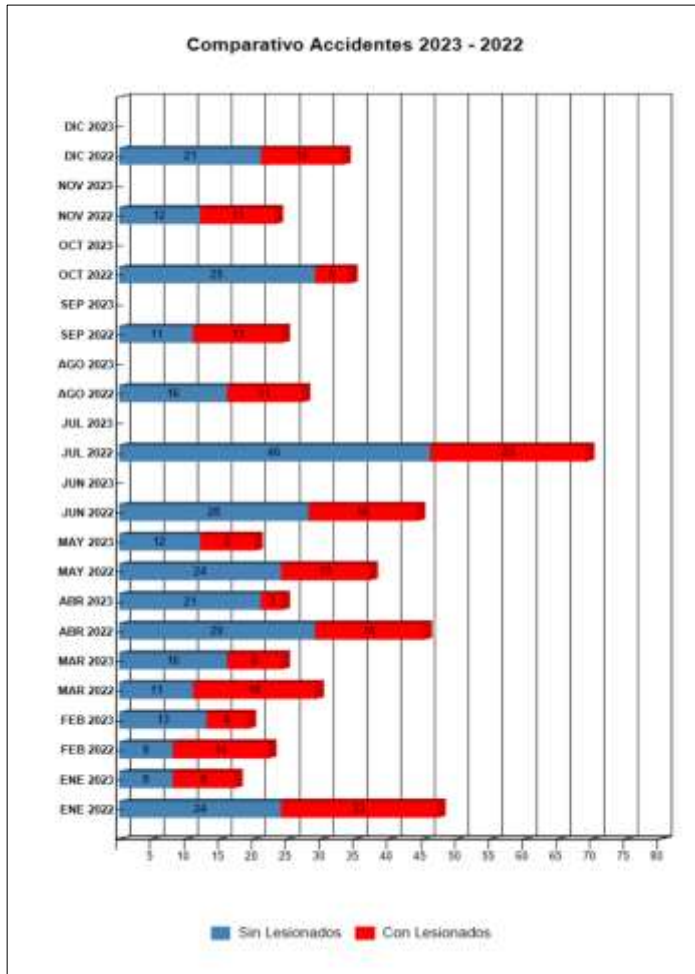

Gráfico 8: Distribución de tipos de Accidentes
Fuente: Reporte N° 34 SICE

Respecto de la distribución de tipos de accidentes, durante el mes de mayo se registraron ; 11 accidentes del tipo Choque que representa un 55,0%, 04 accidentes del tipo Colisión que corresponden al 20,0%, 04 accidentes del tipo Volcadura que corresponde al 20,0% y 01 accidente del tipo otros que representa el 5% .

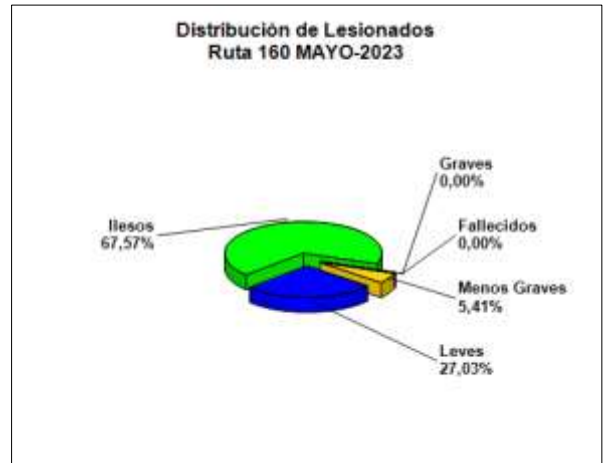
De las 37 personas que se vieron involucradas en los 20 accidentes registrados durante el mes de mayo ; el 67,57% resultó lleso, con resultado de lesiones Leves un 27,03% y lesiones Menos Graves con un 5,41%.

	ENE 2022	ENE 2023	FEB 2022	FEB 2023	MAR 2022	MAR 2023	ABR 2022	ABR 2023	MAY 2022	MAY 2023	JUN 2022	JUN 2023	JUL 2022	JUL 2023	AGO 2022	AGO 2023	SEP 2022	SEP 2023	OCT 2022	OCT 2023	NOV 2022	NOV 2023	DIC 2022	DIC 2023
Con Lesionados	23	9	14	6	18	8	16	3	13	8	16	0	23	0	11	0	13	0	5	0	11	0	12	0
Sin Lesionados	24	8	8	13	11	16	29	21	24	12	28	0	46	0	16	0	11	0	29	0	12	0	21	0
Total Acc.	47	17	22	19	29	24	45	24	37	20	44	0	69	0	27	0	24	0	34	0	23	0	33	0

Tabla N°1 Comparativo de accidentes por años.
Fuente: Reporte N° 33 SICE

Accidentes Acumulados Anuales (últimos 5 años)

Años	Accidentes		Victimas				Total Lesionados	Tipos de Accidentes con lesionados						
	Total	Con Lesionados	Muertos	Graves	Menos Graves	Leves		Atropello	Caida	Volcaduras	Colisión	Choque	Impacto con animal	Otros
2019	327	112	0	9	17	181	207	1	7	21	33	48	1	1
2020	294	101	2	6	18	146	172	1	3	27	27	42	0	1
2021	436	191	8	12	23	299	342	3	10	53	51	67	2	5
2022	434	175	5	15	14	230	264	6	7	36	45	75	4	2
2023	104	34	1	0	3	43	47	0	2	7	4	21	0	0

Tabla N°2 Histórico de accidentes anuales
Fuente: Reporte 35 SICE

5.- RECLAMOS DE USUARIOS

CASUÍSTICA	abr-23	may-23	Totales
Estado de baños y dependencias en áreas de servicio	2	2	4
Espera de respuesta de central telefónica	1	1	2
Calidad y pertinencia de información que se entrega en página web	1	2	3
Vuelto mal entregado	1	0	1
Pago no justifica calidad de servicio	1	0	1
Recambio TAG	1	0	1
Impugna cobro	1	0	1
Consultas comerciales	7	1	8
Desconoce de cobro	27	27	54
Devolución de Cobro	1	0	1
Devolución de TAG	2	0	2
Falla sustitución	1	0	1
Estado del pavimento	1	0	1
Limpieza de la Vía y sus alrededores	3	2	5
Objeto extraño ocupa la vía	4	2	6
Respecto de datos de accidentes	0	1	1
Otros	0	1	1
Respecto de otra documentación o datos	0	1	1
Atención en plaza de peaje	0	1	1
Tiempo de espera en plaza de peaje	0	1	1
Modalidad de cobro en plaza de peaje	0	1	1
Estado de señalética	0	1	1
Bache en el pavimento	0	1	1
Poca visibilidad de señalización	0	1	1
No clasifica	0	2	2
Totales	53	48	101

Tabla N°3 Distribución de Reclamos del presente mes v/s mes anterior.
Fuente: Reportes SC Registros y Estadísticas de Reclamos de Usuarios



Gráfico 9: Distribución de reclamos por área temática
Fuente: Reporte de SC y registros Estadísticos de Reclamos de Usuarios

Los reclamos de los usuarios se clasifican en porcentajes según casuísticas en los siguientes: 63% comerciales, 15% calidad de servicio, 9% factores de accidentabilidad, 7% estado de instalación e infraestructura, 6% solicitud de información y 0% en disponibilidad de información.

6.- ASISTENCIA A USUARIO

Mes	Tipo y N° de atenciones									Total Asistencias
	1	2	3	4	5	6	7	8	9	
Enero	27	94	1	6	3	13	0	151	25	320
Febrero	19	92	4	3	3	18	2	129	20	290
Marzo	20	94	2	0	2	20	1	139	15	293
Abril	29	93	6	4	0	29	1	150	23	335
Mayo	32	71	1	1	0	20	1	135	21	282
Junio										
Julio										
Agosto										
Septiembre										
Octubre										
Noviembre										
Diciembre										
Total	127	444	14	14	8	100	5	704	104	1520

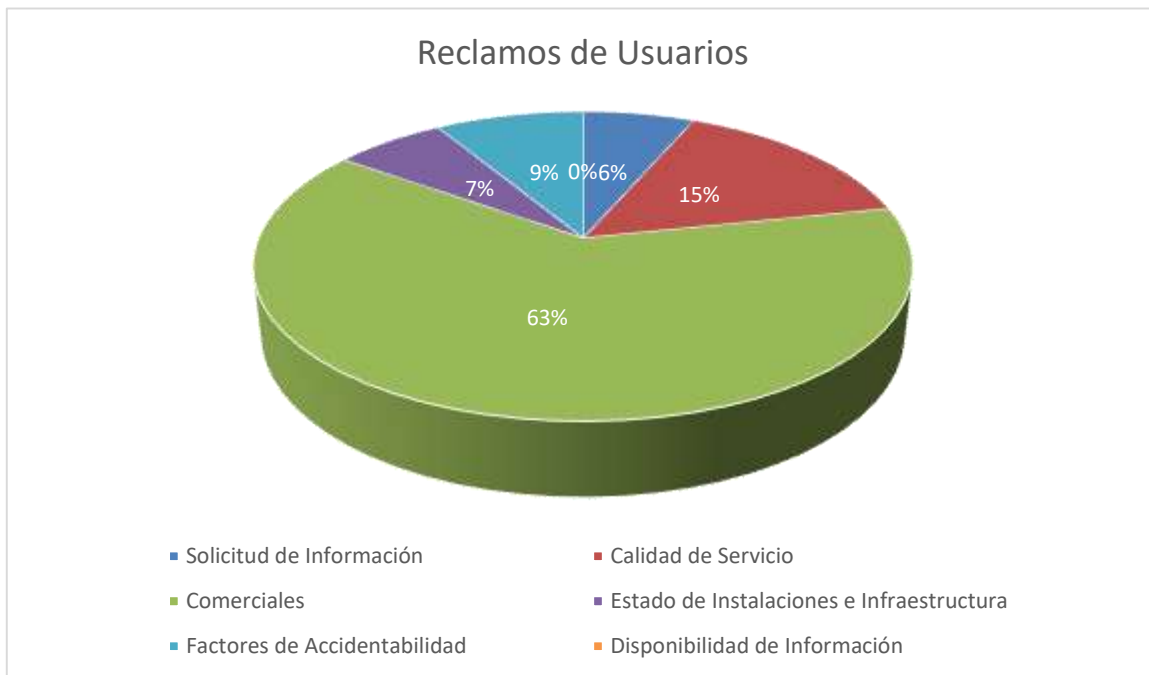
Tipos de atenciones de los servicios
1: Reparación del vehículo in situ
2: Remolque del vehículo en panne
3: Panne por falta combustible del vehículo
4: Detecta falla de vehículo y solicita otro servicio
5: Primeros auxilios
6: Auxilio en accidentes
7: Traslado de usuario a centro asistencial
8: Instalación de señalización preventiva
9: Otros

Tabla 4: Tabla con las atenciones mensuales y acumuladas
Fuente: Reportes

CONCESIÓN RUTA 160 TRAMO TRES PINOS - ACCESO NORTE A CORONEL

MAYO 2023

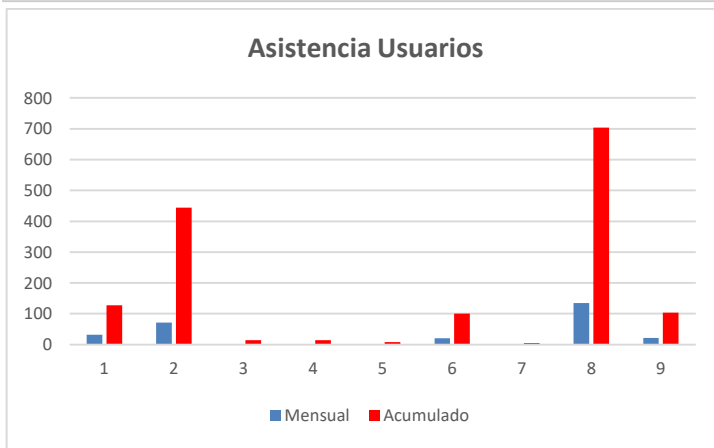

Durante el mes de mayo se efectuaron **282** asistencias a usuarios. Se puede inferir que las mayores asistencias correspondieron a **instalación de señalización preventiva** (8) con un **48%**, el segundo lugar corresponde a **remolque de vehículos en Panne** (2) con un **25%**, en tercer lugar se encuentra la categoría **reparación de vehículo in situ** (1) con un **11%**, en cuarto lugar las categorías **auxilio en accidentes** (6) y **otros** (9) con un **7%** cada categoría, finalmente le siguen **panne por falta de combustible** (3), **detecta falla de vehículo y solicita otro servicio** (4), **primeros auxilios** (5) y **traslado de usuarios a centro asistencial** (7) con un **0%**.

Las categorías nombradas suman un 100% del total de las asistencias mensuales.

Gráfico 10: Distribución porcentual de las Asistencias
Fuente: Reportes SC