

CONCESIÓN RUTA 160 TRAMO TRES PINOS - ACCESO NORTE A CORONEL ENERO 2024

1. ANTECEDENTES GENERALES

El Proyecto "Concesión Ruta 160, Tramo Tres Pinos - Acceso Norte a Coronel", es una ruta que se emplaza en la Región del Bío-Bío, y une la capital Regional Concepción, con la ciudad de Lebu, capital de la Provincia de Arauco.

El tramo de la Ruta 160 que forma parte de la Concesión, está configurado como una ruta de doble calzada con mediana estructurada en hormigón, y comprende el tramo comprendido entre el Acceso Norte a Coronel y la localidad de Cerro Alto, con una extensión aproximada de 89 km. El trazado de la Ruta Concesionada, se desarrolla a partir de la comuna de Coronel, pasando por las Comunas de Lota, Arauco, Curanilahue, para terminar en la comuna de Los Álamos.

El proyecto de "Concesión Ruta 160, Tramo Tres Pinos - Acceso Norte a Coronel" ha considerado la ejecución de obras de mejoramiento, rehabilitación y mantenimiento de la antigua Ruta 160, el cual ha aumentado considerablemente los niveles de servicio que presentaba la Ruta 160 originalmente, considerando doble calzada de 7 metros de ancho cada una en toda su extensión y ha considerado bermas en ambos costados, además de obras tales como: mejoramiento de estructuras existentes y construcción de otras nuevas, nuevos enlaces e intersecciones viales, obras de saneamiento, señalización y seguridad vial, iluminación, paraderos y aproximadamente 13.000 m. de calles de servicio. Además del Baipás Lota, se incorporan los correspondientes a las localidades de Laraquete, Carampangue, y Villa Los Ríos.

Nombre del Contrato	Ruta 160, Tramo Tres Pinos – Acceso Norte a Coronel
Sociedad Concesionaria	Sociedad Concesionaria Autopista Costa Arauco S.A.
Decreto de Adjudicación	D.S. MOP N° 411 del 27.06.2008
Inicio de Concesión	13.09.2008
Plazo de Concesión	40 años, 480 meses.
Kilómetros Concesionados	89,000 Kilómetros
kilometro de: inicio	14,300
termino	103,051
Puesta en Servicio Provisoria	Tramo B) 13.08.2013 por Res. DGOP (E) N° 3267 del 13.08.2013 Tramo A) 30.09.2016 por Res DGOP (E) N° 3497 del 30.09.2016
Puesta en Servicio Definitiva	01.06.2017 por Res. (E) DGOP N° 2005 del 31.05.2017.
Inversión Oferta	Oficial UF 7.700.000 Materializada UF 8.234.085
Convenios Complementarios	CC 1 de fecha 06.08.2014 aprobado por DS MOP 274 del 17.09.2013 CAR 1 de fecha 07.12.2016 aprobado por DS MOP 265 del 15.12.2016 CAR 2 Convenio ad referéndum N°2 de fecha 21/08/2020 aprobado mediante DS N° 64 de fecha 30/04/2020
Accionistas y su participación	Global Vía Chile SpA. 94.0% Global Vía Infraestructuras Chile S.A. 06.0%
Asesoría Inspección Fiscal	Axioma Ingenieros Consultores S.A.

Call Center	(41) 2260100
Fono Emergencia	(41) 2260160
Centro(s) Atención	Ruta 160, km 42, Chivilingo, Comuna de Lota
Áreas de Servicio	Oriente Km 47,750 (Laraquete Sur) Poniente Km 47,750 (Laraquete Sur)
Estacionamientos de Camiones	Oriente Km 47,750 (Laraquete Sur) Poniente Km 47,750 (Laraquete Sur)
N° Postes SOS	72 o 36 pares
Mensajería Variable	No
Página WEB Concesionaria	https://www.costarauco.cl



2. INFORMACION DE FLUJO VEHICULAR (Transacciones)



Gráfico 1: Flujos Mensuales Comparativos 2023 – 2024
Fuente: Reporte N° 28 SICE



Gráfico 3: Distribución de Flujos por Plaza de Peaje
Fuente: Reporte N° 29 SICE

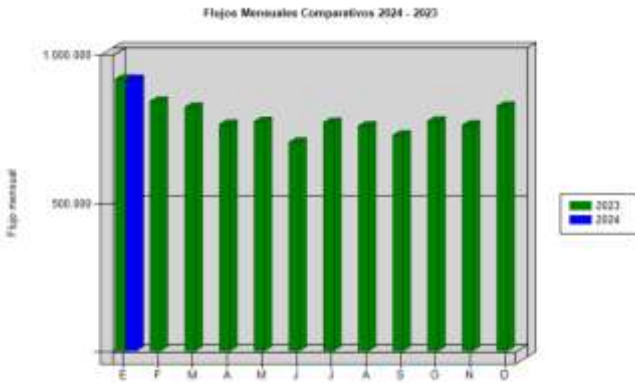

Gráfico 2: Distribución de Flujos, por categoría de vehículo
Fuente: Reporte N° 29 SICE

El flujo vehicular mensual fue de **912.596** vehículos distribuidos en las 7 categorías existentes.

De este flujo el **83,03%** corresponde a **vehículos livianos**, y el **16,97%** restante a **vehículos pesados**.

El flujo vehicular **aumentó** en un **10,93%** respecto del mes anterior y **disminuyó** un **0,19%** respecto del mismo mes del año anterior

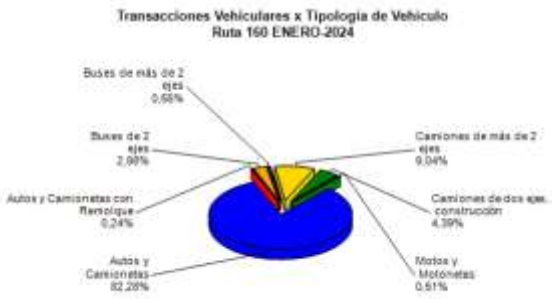
Flujos (transacciones) históricos últimos 5 años

	ENE	FEB	MAR	ABR	MAY	JUN	JUL	AGO	SEP	OCT	NOV	DIC
2020	885.740	894.057	625.159	472.766	546.599	553.449	594.679	640.709	581.531	651.311	751.035	795.007
2021	738.123	743.082	780.571	685.450	798.377	781.348	904.682	933.293	937.718	957.412	950.793	1.040.800
2022	1.019.449	942.289	957.176	866.246	807.413	790.101	811.554	810.358	806.539	812.048	793.997	854.365
2023	914.311	839.422	819.306	761.767	771.293	701.492	767.937	756.201	725.213	772.579	759.195	822.649
2024	912.596											

Fuente: Reporte N° 30 SICE

3. INFORMACION DE INGRESOS

Comparativa años 2023 – 2024

El ingreso mensual fue de **\$2.106.896.400**, equivalentes a **UF 57.356,98** al 31 de enero 2024.

El mayor aporte a dichos ingresos lo hizo la **Plaza de Peaje Chivilingo** con **MM\$ 1.395 (66,26%)**.



Gráfico 4: Ingreso Mensuales Comparativos 2023 - 2024
Fuente: Reportes AIFE



Gráfico 5: Distribución de Ingresos Mensuales por Plaza de Peaje
Fuente: Reporte N°32 SICE

El ingreso mensual **aumentó** en un **12,07%** respecto del mes anterior, y **aumentó** en un **17,28%** respecto del mismo mes del año anterior.

**CONCESIÓN RUTA 160, TRAMO TRES PINOS – ACCESO NORTE A CORONEL
ENERO 2024**

4.- ACCIDENTABILIDAD

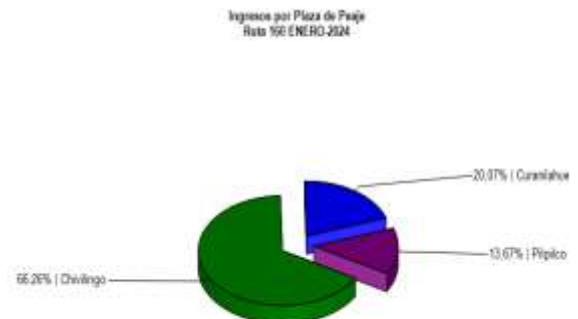

Gráfico 6: Comparativo Accidentes 2023-2024
Fuente: Reporte N° 33 SICE



Gráfico 7: Distribución de Lesionados
Fuente: Reporte N° 34 SICE

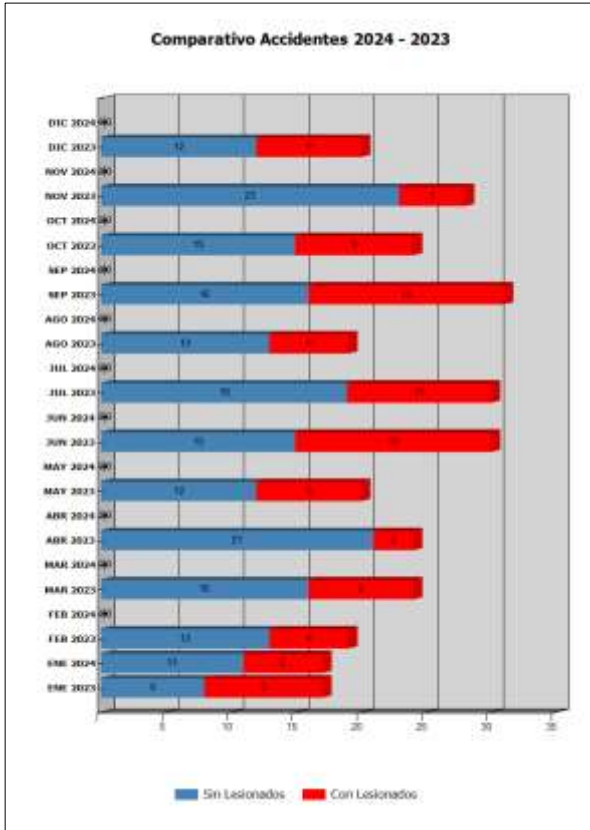

Gráfico 8: Distribución de tipos de Accidentes
Fuente: Reporte N° 34 SICE

Respecto de las posibles causas de los accidentes ocurridos durante el mes de diciembre, el 55% fue debido a Falla humana, en tanto que, un 35% debido a Condicion Climática, un 5% debido a la presencia de Animal u Obstáculo en la Vía y un 5% debido a Reventón de Neumático.

De las personas que se vieron involucradas en los 20 accidentes registrados durante el mes de diciembre, un 73,17% resultó ileso, un 24,39% tuvo lesiones leves y un 2,44% resultó con lesiones Menos Graves. Este mes no se registran víctimas fatales como consecuencia de estos accidentes.

	ENE 2023	ENE 2024	FEB 2023	FEB 2024	MAR 2023	MAR 2024	ABR 2023	ABR 2024	MAY 2023	MAY 2024	JUN 2023	JUN 2024	JUL 2023	JUL 2024	AGO 2023	AGO 2024	SEP 2023	SEP 2024	OCT 2023	OCT 2024	NOV 2023	NOV 2024	DIC 2023	DIC 2024
Con Lesionados	9	6	6	0	8	0	3	0	8	0	15	0	11	0	6	0	15	0	9	0	5	0	8	0
Sin Lesionados	8	11	13	0	16	0	21	0	12	0	15	0	19	0	13	0	16	0	15	0	23	0	12	0
Total Acc.	17	17	19	0	24	0	24	0	20	0	30	0	30	0	19	0	31	0	24	0	28	0	20	0

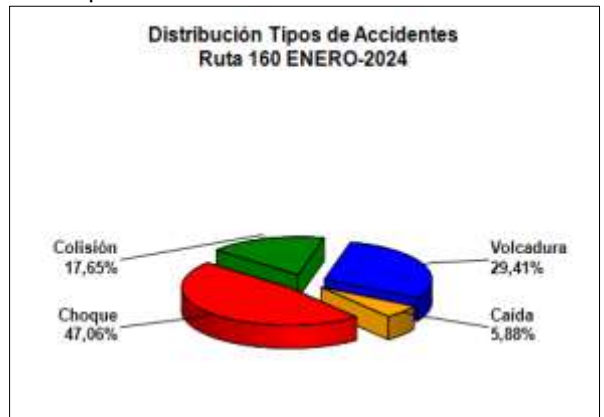
Tabla N°1 Comparativo de accidentes por años.
Fuente: Reporte N° 33 SICE

Accidentes Acumulados Anuales (últimos 5 años)

Años	Accidentes		Victimas				Total Lesionados	Tipos de Accidentes con lesionados						
	Total	Con Lesionados	Muertos	Graves	Menos Graves	Leves		Atropello	Caída	Volcaduras	Colisión	Choque	Impacto con animal	Otros
2020	294	101	2	6	18	146	1	3	27	27	42	0	1	
2021	436	191	8	12	23	299	3	10	53	51	67	2	5	
2022	434	175	5	15	14	230	6	7	36	45	75	4	2	
2023	286	103	4	2	9	130	1	3	25	26	48	0	0	
2024	17	6	1	0	0	7	0	1	1	1	3	0	0	

Tabla N°2 Histórico de accidentes anuales
Fuente: Reporte 35 SICE

CONCESIÓN RUTA 160 TRAMO TRES PINOS - ACCESO NORTE A CORONEL ENERO 2024

5.- RECLAMOS DE USUARIOS

CASUÍSTICA	Dic-23	Ene-24	Totales
Consultas comerciales	6	3	9
Desconoce de cobro	9	11	20
Objeto extraño ocupa la vía	3	3	6
Otros	1	2	3
Atención en plaza de peaje	1	0	1
Tiempo de espera en plaza de peaje	0	1	1
Domicilio facturación incorrecta	0	1	1
Comerciales	2	7	9
Calidad y pertinencia de información que se entrega en página web	1	1	2
Calidad de servicio en oficina de atención al usuario	0	1	1
Calidad de atención de emergencia o asistencia en ruta	0	1	1
No recibe documento de cobro	0	1	1
Animal se cruza en la vía	0	1	1
Totales	23	33	56

Tabla N°3 Distribución de Reclamos del presente mes v/s mes anterior.
Fuente: Reportes SC Registros y Estadísticas de Reclamos de Usuarios

Reclamos de Usuarios



Gráfico 9: Distribución de reclamos por área temática
Fuente: Reporte de SC y registros Estadísticos de Reclamos de Usuarios

Los reclamos de los usuarios se clasifican en porcentajes según casuísticas en los siguientes: 70% comerciales, 12% factores de accidentabilidad, 12% calidad de servicio, 6% solicitud de información, 0% estado de instalación e infraestructura y 0% en disponibilidad de información.

**CONCESIÓN RUTA 160 TRAMO TRES PINOS - ACCESO NORTE A CORONEL
ENERO 2024**

6.- ASISTENCIA A USUARIO

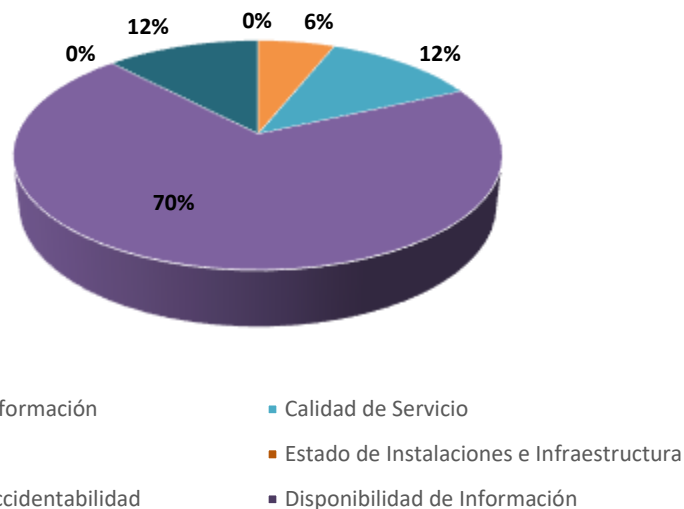
Mes	Tipo y N° de atenciones									Total
	1	2	3	4	5	6	7	8	9	Asistencias
Enero	35	100	2	0	0	17	1	160	16	331
Febrero										
Marzo										
Abril										
Mayo										
Junio										
Julio										
Agosto										
Septiembre										
Octubre										
Noviembre										
Diciembre										
Total	35	100	2	0	0	17	1	160	16	331

Tipos de atenciones de los servicios
1: Reparación del vehículo in situ
2: Remolque del vehículo en panne
3: Panne por falta combustible del vehículo
4: Detecta falla de vehículo y solicita otro servicio
5: Primeros auxilios
6: Auxilio en accidentes
7: Traslado de usuario a centro asistencial
8: Instalación de señalización preventiva
9: Otros

Tabla 4 Tabla con las atenciones mensuales y acumuladas
Fuente: Reportes

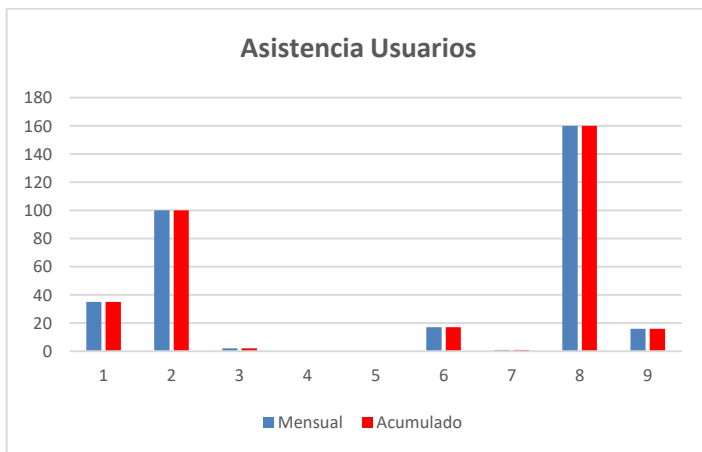

Gráfico 10: Distribución porcentual de las Asistencias
Fuente: Reportes SC

Durante el mes de enero se efectuaron **331** asistencias a usuarios. Se puede inferir que las mayores asistencias correspondieron a **instalación de señalización preventiva (8)** con un **48%**, el segundo lugar corresponde a **remolque de vehículos en panne (2)** con un **30%**, en tercer lugar corresponde a **reparación de vehículo in situ (1)** con un **11%**, en cuarto lugar las categorías de **auxilio en accidentes (6)** y **otros (9)** con un **5%** cada uno, en quinto lugar **panne por falta de combustible del vehículo (3)** con un **1%** y finalmente, en sexto lugar las categorías de **detecta falla de vehículo y solicita otro servicio (4)**, **primeros auxilios (5)** y **traslado de usuarios a centro asistencial (7)** con un **0%** cada uno.

Las categorías nombradas suman un **100%** del total de las asistencias mensuales.