

CONCESIÓN INTERNACIONAL RUTA 5 TRAMO COLLIPULLI – TEMUCO

AGOSTO 2022

1. ANTECEDENTES GENERALES

El proyecto comprende la autopista de doble calzada de alto estándar entre los kilómetros 574,177 y 718,335 de la Ruta 5 Sur, en la IX Región de la Araucanía, con una extensión de 144,158 km. La concesión abarca el espacio territorial de las comunas de Collipulli, Ercilla y Victoria, en la provincia de Malleco, y las de Lautaro, Vilcún, Temuco, Padre Las Casas, Freire, Pitrufquén y Gorbea, en la provincia de Cautín.

Nombre del Contrato	Concesión Internacional Ruta 5, Tramo Collipulli-Temuco	
Sociedad Concesionaria	Ruta de la Araucanía	
Decreto de Adjudicación	DS MOP N° 433 del 20.04.1998, rectificado por DS MOP N° 2993 del 30.09.99	
Inicio de Concesión	17.03.1999	
Plazo de Concesión	Variable-MDI (Término Estimado: Oct-2025) (Original 300 meses, modificado a variable según CC N°4) (Extensión 24 meses desde Término MDI, según CAR N°5).	
Kilómetros Concesionados	144,158 Kilómetros.	
Kilometro de Inicio	574,177	
Kilometro de Termina	718,335	
Puesta en Servicio Provisoria	<ul style="list-style-type: none"> Sector i) Res. Exenta DGOP N° 1354 del 07/06/2001. Sector ii) Res. Exenta DGOP N° 774 del 25/04/2002. Sector iii) Res. Exenta DGOP N° 2546 del 30/12/2002. 	
Puesta en Servicio Definitiva	<ul style="list-style-type: none"> Sector i) Res. Exenta DGOP N° 1947 del 03/09/2003. Sector ii) Res. Exenta DGOP N° 1947 del 03/09/2003. Sector iii) Res. Exenta DGOP N° 1765 del 20/10/2003. 	
Inversión Oferta Oficial Materializada	UF 6.635.862	UF 11.687.992
Convenios Complementarios	CC1 de fecha 02.10.2000 aprobado por DS MOP 4628 del 27.10.2000. CC2 de fecha 25.01.2001 aprobado por DS MOP 47 del 30.01.2001. CC3 de fecha 30.01.2002 aprobado por DS MOP 162 del 31.01.2002. CC4 de fecha 07.11.2003 aprobado por DS MOP 1385 del 25.11.2003. CC5 de fecha 16.06.2006 aprobado por DS MOP 513 del 13.07.2006. CA-Ref. 1 de fecha 15.04.2010 aprobado por DS MOP 249 del 13.05.2010 CA-Ref. 2 de fecha 22.09.2010 aprobado por DS MOP 395 del 19.11.2010 CA-Ref. 3 de fecha 12.02.2015 aprobado por DS MOP 125 del 10.04.2015 CA-Ref. 4 de fecha 06.10.2016, aprobado por DS MOP N° 256 del 05.12.2016 CA-Ref. 5 de fecha 22.12.2017, aprobado por DS MOP N° 09 del 26.01.2018 CA-Ref. 6 de fecha 24.12.2020, aprobado por DS MOP N° 0167 del 31.12.2020 CA-Ref. 7 de fecha 05.07.2021, aprobado por DS MOP N° 0149 del 06.08.2021	
Accionistas y su participación	Intervial Chile S.A.	100 %
	ISA Inversiones Tolten Ltda.	0 %
Asesoría Inspección Fiscal	Consortio Creaxxon-Gauss	
Call Center	600 252 8000	
Fono Emergencia	045 - 2 393911	
Centro(s) Atención	2	
Áreas de Servicio	3	
Estacionamiento de Camiones	2	
N° Postes SOS	144	
Mensajería Variable	4	
Página WEB Concesionaria	http://www.rutaaraucaania.cl	



Enlace Inspector Fernández

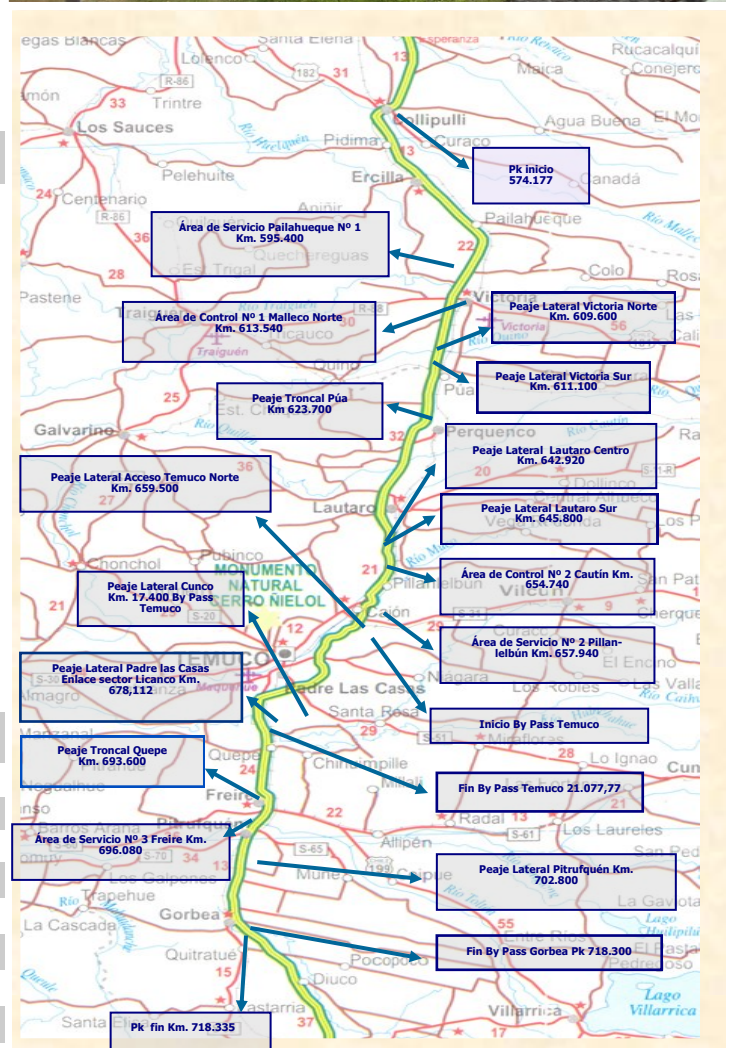

CONCESIÓN INTERNACIONAL RUTA 5 TRAMO COLLIPULLI – TEMUCO

AGOSTO 2022

2. INFORMACIÓN DE FLUJO VEHICULAR



Gráfico 1: Flujos comparativos años 2021-2022
Fuente: Reporte 28 - SICE.



Gráfico 3: Distribución de Flujos de Agosto por Plaza de Peaje.
Fuente: Reporte 29 - SICE.

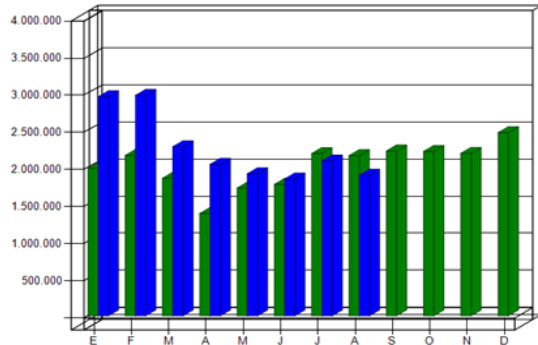

Gráfico 2: Distribución de Flujos (transacciones) de Agosto, por categoría de vehículo.
Fuente : Reporte 29 - SICE

El flujo vehicular mensual fue de 1.893.041 vehículos distribuidos en las 7 categorías existentes.

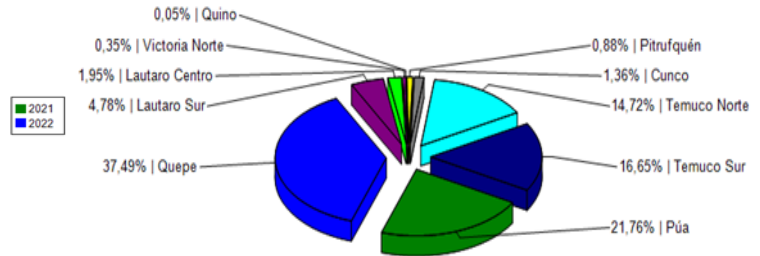
De este flujo el 79% corresponde a vehículos livianos, y el 21% restante a vehículos pesados.

El flujo vehicular disminuyó un 9% respecto del mes anterior. De la misma forma, disminuyó un 12% respecto del mismo mes del año anterior.

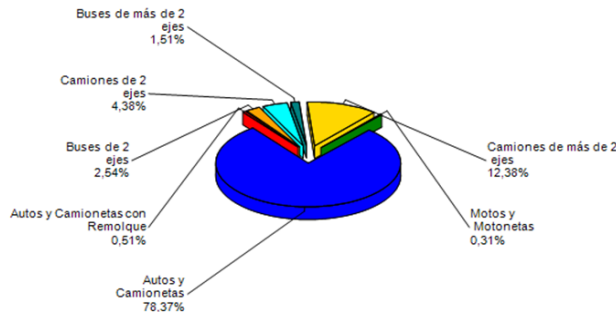
Flujos (transacciones) históricos últimos 5 años.

	Ene	Feb	Mar	Abr	May	Jun	Jul	Ago	Sep	Oct	Nov	Dic
2018	2.224.204	2.419.520	1.735.307	1.565.594	1.558.091	1.443.877	1.633.108	1.531.533	1.603.010	1.630.238	1.640.230	1.816.045
2019	2.267.235	2.467.621	1.851.347	1.684.375	1.642.503	1.509.977	1.760.327	1.642.378	1.708.812	1.586.238	1.602.453	1.901.613
2020	2.365.861	2.665.071	1.524.063	674.055	844.669	1.103.705	1.238.973	1.444.094	1.511.530	1.506.486	1.333.722	1.811.258
2021	1.983.977	2.158.510	1.852.400	1.378.039	1.719.551	1.769.054	2.184.831	2.155.886	2.218.976	2.212.631	2.187.327	2.466.149
2022	2.948.670	2.967.317	2.275.791	2.038.506	1.912.168	1.842.289	2.084.790	1.893.041				

Fuente : Reporte 30-SICE

3. INFORMACIÓN DE INGRESOS

El ingreso mensual, exclusivamente por peajes, disminuyó un 9% respecto del mes anterior. De la misma forma, disminuyó un 17% respecto del mismo mes del año anterior.

El ingreso mensual fue de \$ 4.971.464.023, equivalentes a UF 146.926,03 al 31 agosto 2022. El mayor aporte a dichos ingresos lo hizo la Plaza de Peaje Troncal Quepe con el 54,8% de éstos.



Gráfico 4: Comparativo de Ingresos Mensuales (UF) 2021- 2022.
Fuente : AIFE-GZS2



Gráfico 5: Distribución de Ingresos Agosto, por Plaza de Peaje.
Fuente : Reporte 32 - SICE

CONCESIÓN INTERNACIONAL RUTA 5 TRAMO COLLIPULLI – TEMUCO

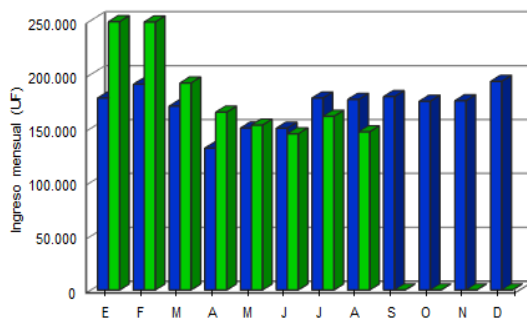
AGOSTO 2022

4. ACCIDENTABILIDAD

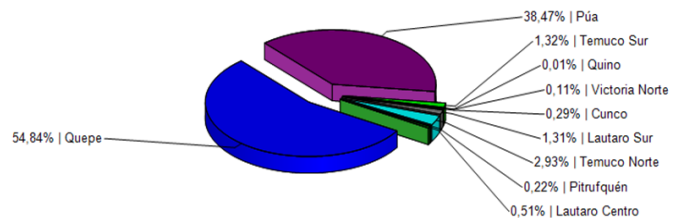

Gráfico 6: Comparativo Accidentes 2021 - 2022, Accidentes con y sin Lesionados
Fuente : Reporte 33-SICE



Gráfico 7: Distribución de tipos de Lesionados - Agosto 2022
Fuente : Reporte 34-SICE

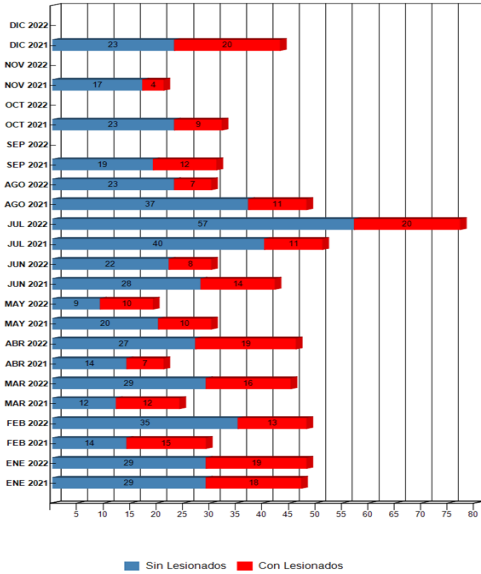

Gráfico 8: Distribución de tipos de Accidentes - Agosto 2022
Fuente : Reporte 34-SICE

Respecto a los 30 accidentes ocurridos durante el mes de Agosto, el 90,00% fue atribuido preliminarmente a falla humana y un 10,00% a falla mecánica.

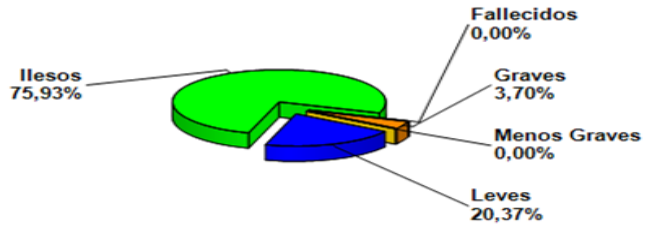
De las personas que se vieron afectadas en los 30 accidentes registrados durante el mes de Agosto, el 75,93 % resultó ileso, mientras que el 20,37% tuvo lesiones leves, un 0,00 % menos graves, un 3,70% graves y un 0,00 % fallecidos. Este mes No hubo víctimas fatales! como consecuencia de los accidentes.

MES / AÑO	Ene 2021	Ene 2022	Feb 2021	Feb 2022	Mar 2021	Mar 2022	Abr 2021	Abr 2022	May 2021	May 2022	Jun 2021	Jun 2022	Jul 2021	Jul 2022	Ago 2021	Ago 2022	Sep 2021	Sep 2022	Oct 2021	Oct 2022	Nov 2021	Nov 2022	Dic 2021	Dic 2022
con Lesionados	18	19	15	13	12	16	7	19	10	10	14	8	11	20	11	7	12	0	9	0	4	0	20	0
sin Lesionados	29	29	14	35	12	29	14	27	20	9	28	22	40	57	37	23	19	0	23	0	17	0	23	0
Total Acc.	47	48	29	48	24	45	21	46	30	19	42	30	51	77	48	30	31	0	32	0	21	0	43	0

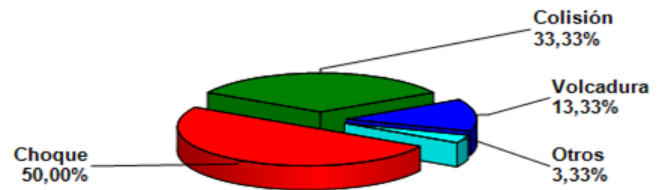
Accidentes Acumulados Anuales (últimos 5 años).

Fuente : Reporte 33-SICE

Años	Accidentes						Total Lesionados	Tipos de Accidentes con lesionados						
	Total	C/lesionados	Muertos	Graves	M Graves	Leves		Atropello	Caida	Volcadura	Colisión	Choque	Impacto con animal	Otros
2018	352	155	15	44	14	207	280	4	0	25	49	68	3	6
2019	342	157	11	45	10	309	375	7	2	31	53	61	0	3
2020	313	137	13	32	17	193	255	4	0	27	39	63	2	2
2021	419	143	14	35	37	201	287	3	0	13	65	60	0	2
2022	343	112	6	30	11	164	211	3	0	19	49	37	0	4

Fuente : Reporte 35-SICE

5. Reclamos de Usuarios

CASUISTICA	Junio	Julio	Totales
Deberes y derechos del concesionario		1	1
Animal se cruza en la vía	1		1
Objeto extraño ocupa la vía	7	6	13
Actos vandálicos (apedreo, robo)	1		1
Otros factores de accidentabilidad	6	6	12
Totales	15	13	28



Gráfico 9: Reclamos por Área Temática.
Fuente: AIFE-GIZS2

Los reclamos de usuarios se clasifican en 5 grandes grupos. En estos dos últimos meses la mayoría se concentra en Factores de Accidentabilidad.

6. ASISTENCIA A USUARIO

MES	Tipo y Nº de atenciones									Total Asistencias
	1	2	3	4	5	6	7	8	9	
Enero	68	544	18	2	21	17	0	80	36	786
Febrero	47	488	23	5	22	27	2	79	51	744
Marzo	30	419	11	6	18	33	1	89	60	667
Abril	24	318	16	2	21	53	2	117	42	595
Mayo	18	290	11	4	11	17	5	138	49	543
Junio	26	330	7	1	17	17	2	134	39	573
Julio	36	322	15	1	29	39	6	158	51	657
Agosto	29	310	15	8	10	19	2	173	54	620
Septiembre										
Octubre										
Noviembre										
Diciembre										
TOTAL	278	3.021	116	29	149	222	20	968	382	5.185

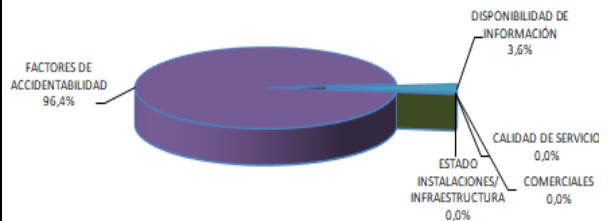
1. Reparación del vehículo in situ.
2. Remolque del vehículo en panne.
3. Panne por falta combustible del vehículo.
4. Detecta falla de vehículo y solicita otro servicio.
5. Primeros auxilios.
6. Auxilio.
7. Traslado de usuario a centro asistencial.
8. Instalación de señalización preventiva.
9. Otros.

Tabla con las atenciones mensuales y acumuladas
Fuente : AIFE-GIZS2

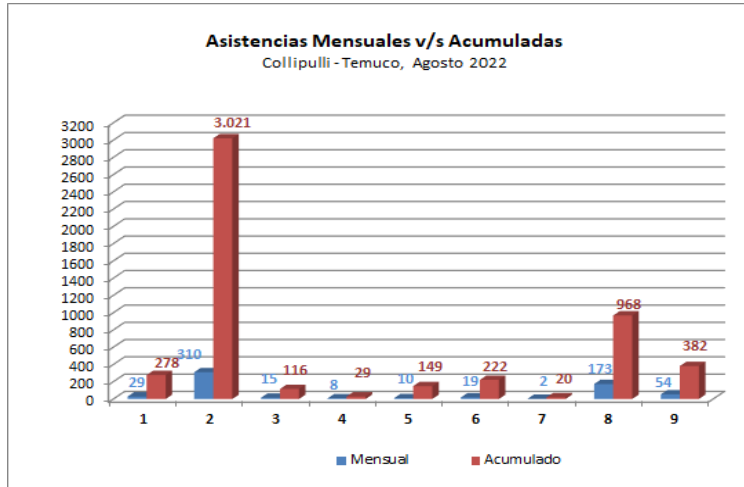

Durante el mes de agosto 2022 se efectuaron 430 solicitudes de atención en la ruta, realizadas a través de diferentes medios: citofonía, teléfono directo/celular, vigilancia u otros; lo cual significó 620 atenciones por parte de la concesionaria (para una solicitud puede ser necesario proporcionar más de un servicio o atención a la vez). El principal requerimiento fue Remolque de vehículo en panne con un 50,0% de las atenciones. Le siguen, Instalación de señalización preventiva con un 27,9%, Otros con un 8,7, Reparación del vehículo in situ con un 4,7% y Auxilio con un 3,1%.

Gráfico 10: Cantidad de Asistencias por tipo de atención
Fuente : AIFE-GIZS2

7. HECHOS RELEVANTES