

1. ANTECEDENTES GENERALES

La Concesión se emplaza en la III Región de Atacama y en la IV Región de Coquimbo, abarcando las comunas de La Serena, La Higuera y Vallenar y se subdivide en los siguientes tramos:

Tramo 1: La Serena a Límite Regional abarca una longitud de 86 Km, comenzando en la salida norte de la ciudad de La Serena (km 473,500) hasta el Límite Regional en el Km 559,600. Este tramo se encuentra actualmente en Explotación, con Puesta en Servicio Provisoria de fecha 10 de mayo de 2016.

Tramo 2: Límite Regional a Vallenar abarca una longitud de 101 Km, se inicia en el Km 559,600 y termina en el acceso sur de Vallenar en el Km 660,000. Este tramo se encuentra en etapa de Explotación, con Puesta en Servicio Provisoria de fecha 05 de mayo de 2015.

En su inicio considera la implementación de un nuevo puente que atraviese el ferrocarril y el río Elqui (sector del puente fiscal) y una solución desnivelada para el sector de Las Compañías junto con otras soluciones similares en los poblados que atraviesa la Ruta 5.

La concesión considera principalmente, obras de mejoramiento y de reposición de las calzadas existentes, ampliación a segunda calzada, construcción de doble calzada, ampliación de las bermas, construcción de calles de servicio y de puntos de retornos a nivel, mejoramiento de los sistemas de saneamiento y drenaje, incorporación de elementos de seguridad vial, paraderos de buses y teléfonos de emergencia al costado de la ruta, iluminación y paisajismo en sectores puntuales, área de servicio y estacionamiento de camiones, servicios en la ruta como camión grúa y asistencia técnica, entre otras obras.

Nombre del Contrato	Concesión Ruta 5 Norte, Tramo La Serena – Vallenar	
Sociedad Concesionaria	Ruta del Algarrobo S.A.	
Decreto de Adjudicación	D.S. M.O.P. N° 98/26.01.2012.	
Inicio de Concesión	03.04.2012	
Plazo de Concesión	35 años (420 meses).	
Kilómetros Concesionados	186,500 Kilómetros	
kilometro de:	inicio	473,500
	termino	660,000 Ruta 5 Norte
Puesta en Servicio Provisoria	Sector II 05.05.2015 Sector I 10.05.2016	
Inversión Oferta Oficial	345 MMUS\$	
Asesoría Inspección Fiscal	Víctor Faraggi H.	
Accionistas y su participación	Concesiones Viales Andina S.p.A. 51% Toesca Infraestructura Fondo de Inversión 49% (cambio realizado el 17.03.2017)	
Call Center	800 364 990 / 42760830	
Fono Emergencia	800 364 990 / 42760830	
Centro(s) Atención	800 364 990 / 42760830	
Áreas de Servicio	Km 559,660	
Estacionamientos de Camiones	Km 559,660 Pon.	
N° Postes SOS	126	
Mensajería Variable	Km 479,700 Or. / Km 554,250 Po. Km 560,400 Or. / Km 656,600 Po.	
Página Web Concesionaria	www.rutadelalgarrobo.cl	



2. INFORMACION DE FLUJO VEHICULAR (Transacciones)



Gráfico 1: Flujos Mensuales Comparativos 2016-2017. Fuente: SICE. Reporte 28



Gráfico 2: Distribución de Flujos (Transacciones), por Plaza de Peaje. Fuente: SICE. Reporte 29

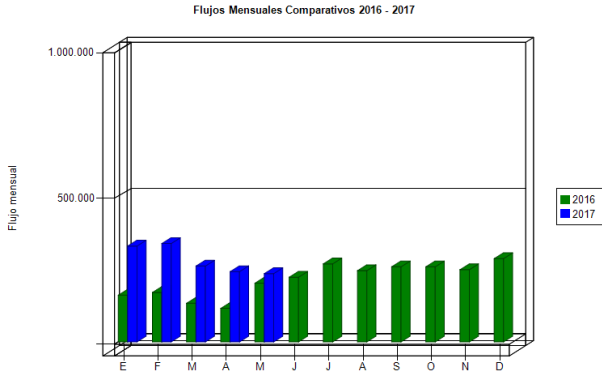

Gráfico 3: Distribución de Flujos (transacciones) por categoría de vehículo. Fuente: SICE. Reporte 29

El flujo vehicular durante el presente mes fue 234.465 vehículos, distribuidos en las 7 categorías existentes.

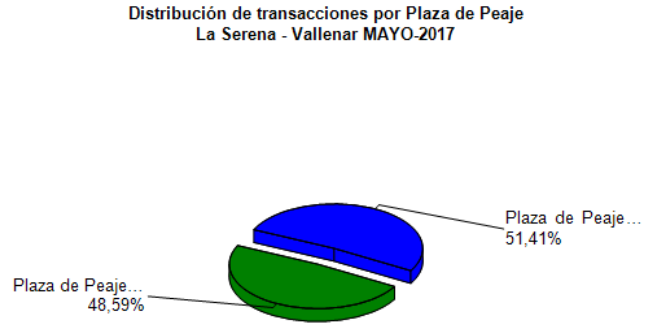
Según la categoría de vehículo, los autos y camionetas corresponden al 46,1% del tráfico que circuló por las plazas de peajes durante el presente mes, seguidas en volumen por la categoría de camiones de más de 2 ejes con un 35,8%.

Los vehículos de carga representan un 45,3 del flujo por el peaje Troncal Norte y un 43,9% por el peaje Troncal Sur.

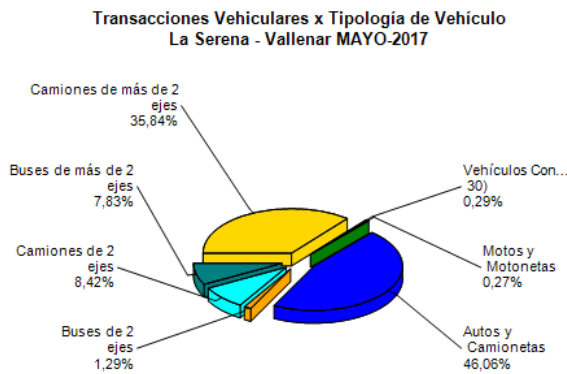
El peaje Troncal Sur, que registró un 51% del flujo total del mes.

FLUJOS (transacciones) históricos

	ENE	FEB	MAR	ABR	MAY	JUN	JUL	AGO	SEP	OCT	NOV	DIC
2015					107.933	113.232	131.596	112.130	124.952	125.078	122.468	138.418
2016	160.411	169.812	132.771	115.262	201.760	221.962	267.933	244.648	257.822	257.797	247.863	285.955
2017	329.117	337.595	260.379	241.268	234.465							

Fuente: SICE. Reporte 30

3. INFORMACION DE LOS INGRESOS

El Ingreso mensual aumentó un 2,6% respecto del mes anterior y aumentó un 20,9% del mismo mes del año anterior,

El ingreso total mensual alcanzó un monto de \$ 1.443.440.600 equivalentes a UF 54.201,56 al 31/05/2017.



Gráfico 4: Comparativo de Ingresos Mensuales respecto año anterior. Fuente: Informe Mensual Sociedad Concesionaria Ruta del Algarrobo.



Gráfico 5: Distribución de ingresos por Plazas de Peaje. Fuente: SICE. Reporte 32

4.- ACCIDENTABILIDAD

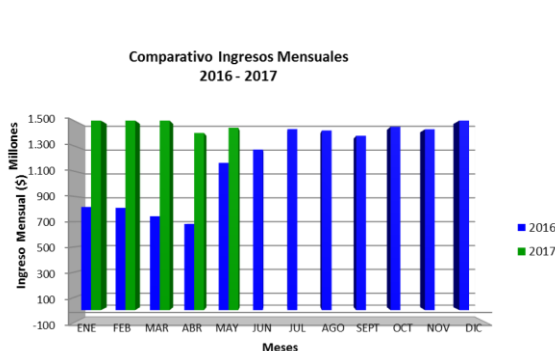
Comparativo Accidentes 2016 - 2017

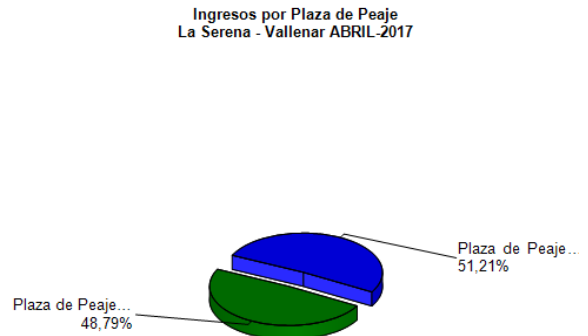

Gráfico 5: Comparativo total Accidentes 2016 – 2017 con y sin lesionados Fuente: SICE. Reporte 33

Distribución de Lesionados La Serena - ValLENAR MAYO-2017

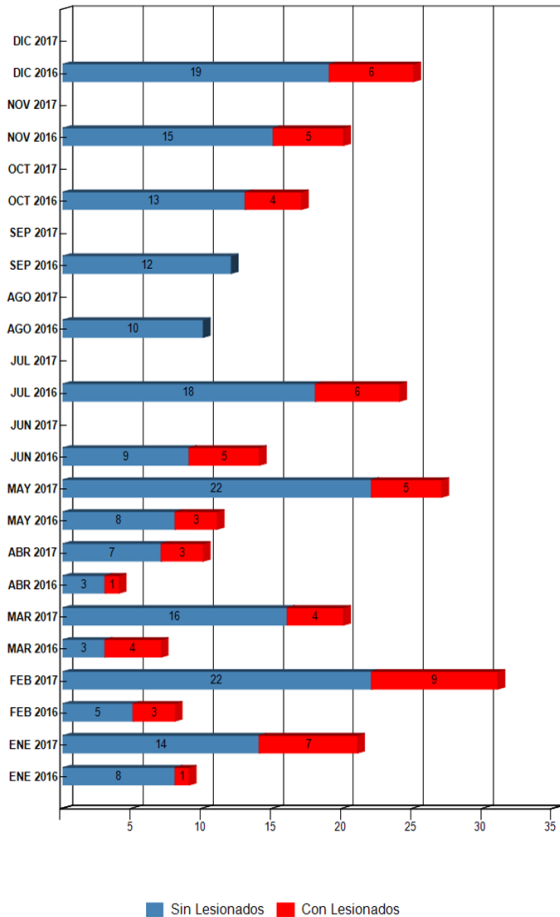

Gráfico 6: Distribución de Tipos de Lesionados, mayo 2017 Fuente: SICE. Reporte 34

Distribución Tipos de Accidentes La Serena - ValLENAR MAYO-2017

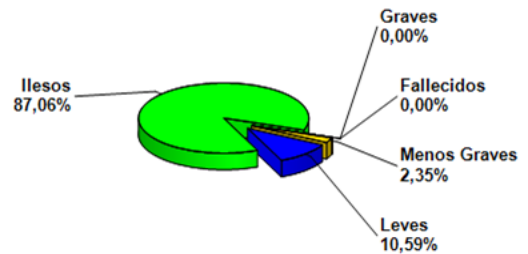

Gráfico 7: Distribución por Tipo de Accidentes, mayo 2017 Fuente: SICE. Reporte 34

	ENE 2016	ENE 2017	FEB 2016	FEB 2017	MAR 2016	MAR 2017	ABR 2016	ABR 2017	MAY 2016	MAY 2017	JUN 2016	JUN 2017	JUL 2016	JUL 2017	AGO 2016	AGO 2017	SEP 2016	SEP 2017	OCT 2016	OCT 2017	NOV 2016	NOV 2017	DIC 2016	DIC 2017
Con Lesionados	1	7	3	9	4	4	1	3	3	5	5	0	6	0	0	0	0	0	4	0	5	0	6	0
Sin Lesionados	8	14	5	22	3	16	3	7	8	22	9	0	18	0	10	0	12	0	13	0	15	0	19	0
Total Acc.	9	21	8	31	7	20	4	10	11	27	14	0	24	0	10	0	12	0	17	0	20	0	25	0

Comparativo total Accidentes 2016 – 2017 con y sin lesionados Fuente: SICE. Reporte 33

Durante el mes de mayo de 2017, ocurrieron 27 accidentes, de los cuales cuatro corresponden a accidentes con personas lesionadas. Durante el periodo no se registraron personas fallecidas.

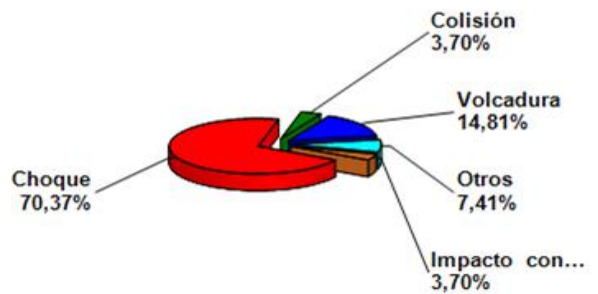
Los tipos de accidentes se desglosan en: diecinueve choques, cuatro volcaduras, dos tipificados en la categoría otros, uno por impacto con animal y una colisión.

Accidentes Acumulados Anuales

Años	Accidentes		Victimas				Total Lesionados	Tipos de Accidentes con lesionados					
	Total	Con Lesionados	Muertos	Graves	Menos Graves	Leves		Atropello	Caída	Volcaduras	Colisión	Choque	Impacto con animal
2015	63	25	0	5	4	34			9	2	10	1	3
2016	161	38	3	7	11	44			15	7	13	1	2
2017	109	28	2	2	6	40	1	1	10	4	10		2

Fuente: SICE. Reporte 35.

5. RECLAMOS DE USUARIOS

Mes	Comportamiento	Tarifas	Señalización	Conservación	Obstáculo en la calzada	Asistencia	Congestión	Iluminación	Daños por terceros	Otros	Agradecimientos	Sugerencias
Enero		1		7	3					4		
Febrero	2	1		1	3					1	1	
Marzo	1				5					1		
Abril	3			3								
Mayo	1		2	8	3					2		
Junio												
Julio												
Agosto												
Septiembre												
Octubre												
Noviembre												
Diciembre												
TOTAL	7	2	2	19	26	0	0	0	0	8	1	0

Gráfico 8: Tabla Solicitudes ciudadanas Año 2017.
Fuente: Sociedad Concesionaria Ruta Del Algarrobo S.A

Tipo de Reclamos:

- 1.- Comportamiento de personal.
- 2.- Tarifas.
- 3.- Señalización.
- 4.- Conservación.
- 5.- Obstáculo en la calzada.
- 6.- Asistencia.
- 7.- Congestión.
- 8.- Iluminación
- 9.- Daños por Terceros.
- 10.- Otros.
- 11.- Agradecimientos.
- 12.- Sugerencias.

En el mes de mayo de 2017 se presentaron 22 solicitudes ciudadanas referentes a las categorías: Comportamiento, Señalización, Conservación, Obstáculo en la calzada y Otros. Durante el período los usuarios de VALS no estamparon ni agradecimientos ni sugerencias.

CASUÍSTICA	ABRIL	MAYO	TOTALES
Factores de Accidentalidad (Objeto extraño ocupa la vía)	0	5	5
Factores de Accidentalidad (Animal se cruza en la vía)	0	2	2
Calidad de Servicio (Estado de baños y dependencias en Áreas de Servicio)	0	1	1
Solicitud de Información (Consulta respecto sobre trabajos en la vía)	0	1	1
Estado de Instalaciones e Infraestructura (Iluminación en las Pasarelas)	0	2	2
Estado de Instalaciones e Infraestructura (Limpieza de la vía y sus alrededores)	0	4	4
Estado de Instalaciones e Infraestructura (Estado de Señalética)	0	2	2
Factores de Accidentalidad (Bache en el pavimento de la vía)	0	1	1
Factores de Accidentalidad (Poca visibilidad de señalización)	0	1	1
Calidad de Servicio (Calidad de atención de emergencia o asistencia en ruta)	1	2	3
Estado de Instalaciones e Infraestructura (Estado de Pavimento)	2	1	3
Comerciales (Vuelto mal entregado)	1	0	1
Estado de Instalaciones e Infraestructura (Necesidad de nuevas obras)	1	0	1
Comerciales (Clasificación Tarifaria)	1	0	1
TOTALES	6	22	28

Gráfico 09: Tabla reclamos del mes v/s mes anterior (abril 2017 – mayo 2017).
Fuente: Sociedad Concesionaria Ruta Del Algarrobo S.A

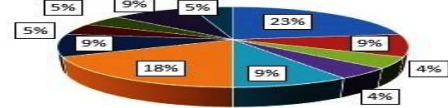

- Factores de Accidentalidad (Objeto extraño ocupa la vía)
- Factores de Accidentalidad (Animal se cruza en la vía)
- Calidad de Servicio (Estado de baños y dependencias en Áreas de Servicio)
- Solicitud de Información (Consulta respecto sobre trabajos en la vía)
- Estado de Instalaciones e Infraestructura (Iluminación en las Pasarelas)
- Estado de Instalaciones e Infraestructura (Limpieza de la vía y sus alrededores)
- Estado de Instalaciones e Infraestructura (Estado de Señalética)
- Factores de Accidentalidad (Bache en el pavimento de la vía)
- Factores de Accidentalidad (Poca visibilidad de señalización)
- Calidad de Servicio (Calidad de atención de emergencia o asistencia en ruta)
- Estado de Instalaciones e Infraestructura (Estado de Pavimento)

Gráfico 10: Distribución de reclamos por área temática mayo 2017.
Fuente: Sociedad Concesionaria Ruta Del Algarrobo S.A

6. ASISTENCIA A USUARIOS

Mes	Tipo y Nº de Atenciones									Total Asistencias
	1	2	3	4	5	6	7	8	9	
Enero	80	160	30	8	5	21	3	14	10	331
Febrero	75	155	35	4	15	31	5	7	38	365
Marzo	43	93	4	6	11	20	0	14	13	204
Abril	38	86	3	6	8	10	2	5	28	186
Mayo	50	89	2	1	12	27	0	7	31	219
Junio										
Julio										
Agosto										
Septiembre										
Octubre										
Noviembre										
Diciembre										
Total	286	583	74	25	51	109	10	47	120	1305

Gráfico 11: Tabla con las atenciones mensuales y acumuladas 2017.
Fuente: Sociedad Concesionaria Ruta Del Algarrobo S.A

Tipo de Atenciones:

- 1.- Reparación vehículo en terreno.
- 2.- Remolque de vehículo a lugar seguro.
- 3.- Panne por falta de combustible.
- 4.- Falla vehículo que requiere otros servicios.
- 5.- Primeros auxilios.
- 6.- Auxilio en accidente.
- 7.- Traslado de usuario a centro asistencial
- 8.- Instalación de señal preventiva.
- 9.- Otros.

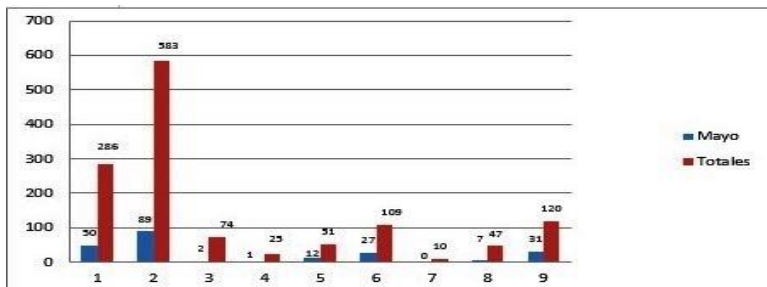

Gráfico 12: Distribución de Asistencias mayo 2017.
Fuente: Sociedad Concesionaria Ruta Del Algarrobo S.A

7. HECHOS RELEVANTES

Durante los días 11 al 13 de mayo se registra contingencia hidrometeorológica en la totalidad de la concesión, provocando la activación de quebradas, caída de material de taludes, daños en saneamiento y pavimentos de la ruta, lo anterior produjo cortes de tránsito a solicitud de Carabineros. La Sociedad Concesionaria ejecutó trabajos de despeje de calzadas y bermas. Se está a la espera de estudios de especialistas de estructuras, taludes, pavimentos y obras de saneamiento, para realizar las reparaciones pertinentes.

Durante el mes de mayo de 2017 se efectuaron 219 solicitudes de atención en la ruta, realizadas a través de diferentes medios: citofonía, teléfono directo/celular, vigilancia u otros, las cuales se clasifican principalmente en: Remolque de vehículo a lugar seguro, Reparación de vehículo en terreno, Otros, Auxilio en Accidente y Primeros auxilios.