

1. ANTECEDENTES GENERALES

La Concesión se emplaza en la III Región de Atacama y en la IV Región de Coquimbo, abarcando las comunas de La Serena, La Higuera y Vallenar y se subdivide en los siguientes tramos:

Tramo 1: La Serena a Límite Regional abarca una longitud de 86 Km, comenzando en la salida norte de la ciudad de La Serena (km 473,500) hasta el Límite Regional en el Km 559,600. Este tramo se encuentra actualmente en Explotación, con Puesta en Servicio Provisoria de fecha 10 de mayo de 2016.

Tramo 2: Límite Regional a Vallenar abarca una longitud de 101 Km, se inicia en el Km 559,600 y termina en el acceso sur de Vallenar en el Km 660,000. Este tramo se encuentra en etapa de Explotación, con Puesta en Servicio Provisoria de fecha 05 de mayo de 2015.

En su inicio considera la implementación de un nuevo puente que atraviese el ferrocarril y el río Elqui (sector del puente fiscal) y una solución desnivelada para el sector de Las Compañías junto con otras soluciones similares en los poblados que atraviesa la Ruta 5.

La concesión considera principalmente, obras de mejoramiento y de reposición de las calzadas existentes, ampliación a segunda calzada, construcción de doble calzada, ampliación de las bermas, construcción de calles de servicio y de puntos de retornos a nivel, mejoramiento de los sistemas de saneamiento y drenaje, incorporación de elementos de seguridad vial, paraderos de buses y teléfonos de emergencia al costado de la ruta, iluminación y paisajismo en sectores puntuales, área de servicio y estacionamiento de camiones, servicios en la ruta como camión grúa y asistencia técnica, entre otras obras.

Nombre del Contrato	Concesión Ruta 5 Norte, Tramo La Serena – Vallenar	
Sociedad Concesionaria	Ruta del Algarrobo S.A.	
Decreto de Adjudicación	D.S. M.O.P. N° 98/26.01.2012.	
Inicio de Concesión	03.04.2012	
Plazo de Concesión	35 años (420 meses).	
Kilómetros Concesionados	186,500 Kilómetros	
kilómetro de:	inicio	473,500
	termino	660,000 Ruta 5 Norte
Puesta en Servicio Provisoria	Sector II 05.05.2015 Sector I 10.05.2016	
Inversión Oferta Oficial	345 MMUS\$	
Asesoría Inspección Fiscal	Zañartu Ingenieros SpA.	
Accionistas y su participación	Concesiones Viales Andina S.p.A. 51% Toesca Infraestructura Fondo de Inversión 49% (cambio realizado el 17.03.2017)	
Call Center	800 364 990 / 42760830	
Fono Emergencia	800 364 990 / 42760830	
Centro(s) Atención	800 364 990 / 42760830	
Áreas de Servicio	Km 559,660	
Estacionamientos de Camiones	Km 559,660 Pon.	
N° Postes SOS	126	
Mensajería Variable	Km 479,700 Or. / Km 554,250 Po. Km 560,400 Or. / Km 656,600 Po.	
Página Web Concesionaria	www.rutadelalgarrobo.cl	



2. INFORMACION DE FLUJO VEHICULAR (Transacciones)



Gráfico 1: Flujos Mensuales Comparativos 2019-2020.
Fuente: SICE. Reporte 28



Gráfico 2: Distribución de Flujos (Transacciones), por Plaza de Peaje.
Fuente: SICE. Reporte 29

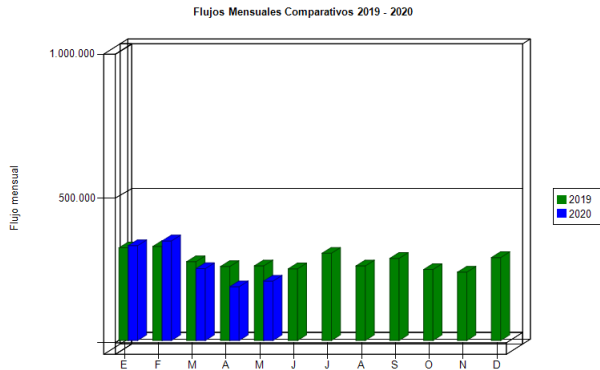

Gráfico 3: Distribución de Flujos (transacciones) por categoría de vehículo.
Fuente: SICE. Reporte 29

El flujo vehicular durante el presente mes fue de 205.883 vehículos, distribuidos en las 7 categorías existentes.

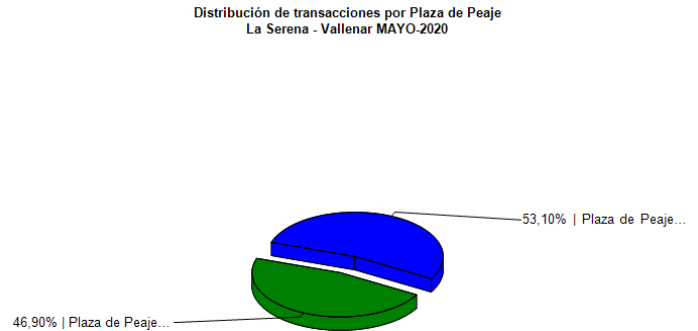
Según la categoría de vehículo, los autos y camionetas corresponden al 40,19% del tráfico que circuló por las plazas de peajes durante el presente mes, seguidas en volumen por la categoría de camiones de más de 2 ejes con un 46,58%.

Los vehículos de carga representan un 53,8% del flujo por el peaje Troncal Norte y un 54,0% por el peaje Troncal Sur.

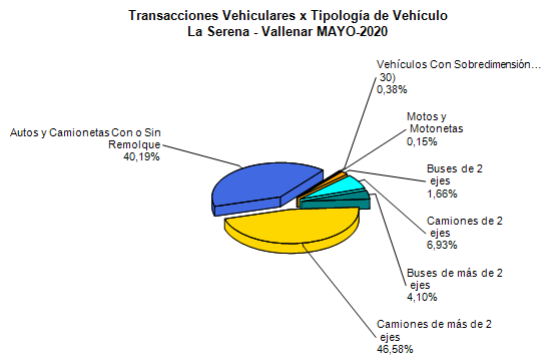
El peaje Troncal Sur, que registró un 53,10% del flujo total del mes.

FLUJOS (transacciones) históricos

	ENE	FEB	MAR	ABR	MAY	JUN	JUL	AGO	SEP	OCT	NOV	DIC
2015					107.933	113.232	131.596	112.130	124.952	125.078	122.468	138.418
2016	160.411	169.812	132.771	115.262	201.760	221.962	267.933	244.648	257.822	257.797	247.863	285.955
2017	329.117	337.595	260.379	241.268	234.465	230.147	276.127	270.165	304.626	261.553	244.495	280.852
2018	329.230	342.402	272.957	247.598	244.555	227.168	267.127	236.081	269.372	252.268	250.318	278.101
2019	321.034	325.662	273.064	256.399	258.670	248.345	302.483	258.375	284.611	246.037	236.737	287.396
2020	328.621	344.990	248.994	186.424	205.883							

Fuente: SICE. Reporte 30

3. INFORMACION DE LOS INGRESOS

El Ingreso mensual en UF aumentó un 11,3% respecto del mes anterior y disminuyó un 14,6% respecto del mismo mes del año anterior.

El ingreso total mensual alcanzó un monto de \$1.239.594.300 equivalentes a UF 43.166,59 al 31/05/2020.



Gráfico 4: Comparativo de Ingresos Mensuales respecto año anterior.
Fuente: Informe Mensual Sociedad Concesionaria Ruta del Algarrobo.



Gráfico 5: Distribución de ingresos por Plazas de Peaje.
Fuente: SICE. Reporte 32

4.- ACCIDENTABILIDAD

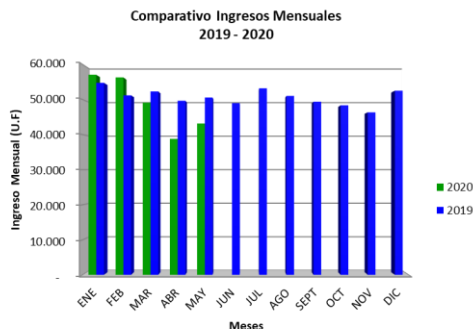
Comparativo Accidentes 2019 - 2020

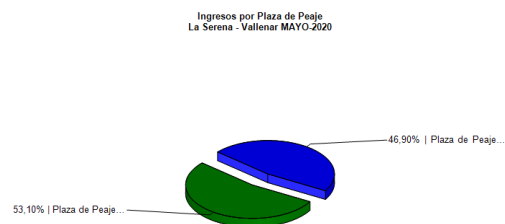

Gráfico 5: Comparativo total Accidentes 2019 – 2020 con y sin lesionados
Fuente: SICE. Reporte 33

Distribución de Lesionados
La Serena - Vallenar MAYO-2020

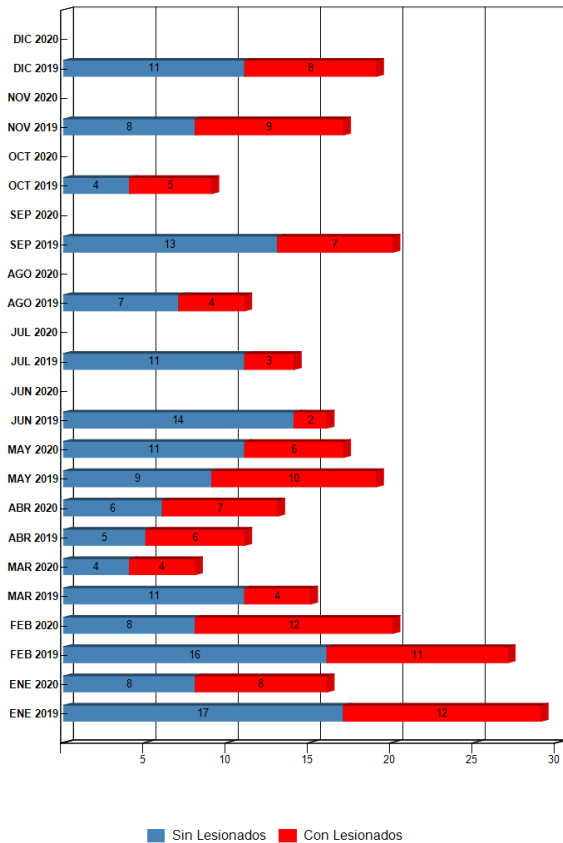

Gráfico 6: Distribución de Tipos de Lesionados, mayo 2020
Fuente: SICE. Reporte 34

Distribución Tipos de Accidentes
La Serena - Vallenar MAYO-2020

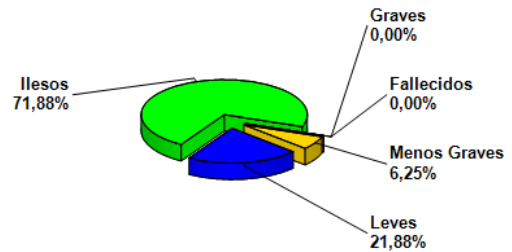

Gráfico 7: Distribución por Tipo de Accidentes, mayo 2020
Fuente: SICE. Reporte 34

	ENE 2019	ENE 2020	FEB 2019	FEB 2020	MAR 2019	MAR 2020	ABR 2019	ABR 2020	MAY 2019	MAY 2020	JUN 2019	JUN 2020	JUL 2019	JUL 2020	AGO 2019	AGO 2020	SEP 2019	SEP 2020	OCT 2019	OCT 2020	NOV 2019	NOV 2020	DIC 2019	DIC 2020
Con Lesionados	12	8	11	12	4	4	6	7	10	6	2	0	3	0	4	0	7	0	5	0	9	0	8	0
Sin Lesionados	17	8	16	8	11	4	5	6	9	11	14	0	11	0	7	0	13	0	4	0	8	0	11	0
Total Acc.	29	16	27	20	15	8	11	13	19	17	16	0	14	0	11	0	20	0	9	0	17	0	19	0

Comparativo total Accidentes 2019 – 2020 con y sin lesionados Fuente: SICE. Reporte 33

Durante el mes de mayo de 2020, ocurrieron 17 accidentes, de los cuales 6 corresponden a accidentes con personas lesionadas. Durante el periodo no se registran fallecidos. Los tipos de accidentes se desglosan en: 8 choques, 3 colisiones, 1 volcadura, 3 otros y 2 impactos con animal.

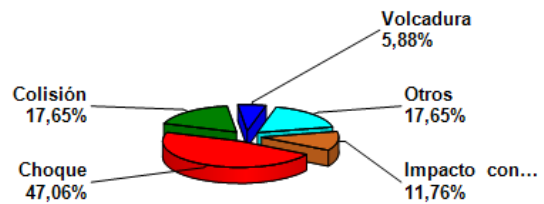
Accidentes Acumulados Anuales

Años	Accidentes		Victimas				Total	Tipos de Accidentes con lesionados						
	Total	Con Lesionados	Muertos	Graves	Menos Graves	Leves	Lesionados	Atropello	Caída	Volcaduras	Colisión	Choque	Impacto con animal	Otros
2015	63	25	0	5	4	34	43			9	2	10	1	3
2016	161	38	3	7	11	44	65			15	7	13	1	2
2017	237	68	5	13	26	87	131	1	4	21	9	29		4
2018	185	64	5	7	24	72	108	3		12	13	27	2	7
2019	207	81	8	9	16	88	121	2	4	31	14	21	9	
2020	74	37	3	2	10	49	64	1	3	7	9	15		2

Fuente: SICE. Reporte 35.

CONCESIÓN RUTA 5 NORTE. TRAMO LA SERENA - VALLENAR

MAYO 2020

5. RECLAMOS DE USUARIOS

Mes	TIPO DE RECLAMO												TOTAL
	1	2	3	4	5	6	7	8	9	10	11	12	
Enero	0	0	0	3	0	4	0	0	0	0	0	3	10
Febrero	1	0	0	1	1	0	0	0	1	0	0	0	4
Marzo	0	0	0	0	1	0	0	0	0	0	0	0	1
Abril	0	0	0	1	3	0	0	0	0	0	0	0	4
Mayo	1	0	0	1	1	0	0	0	0	0	0	0	3
Junio	0	0	0	0	0	0	0	0	0	0	0	0	0
Julio	0	0	0	0	0	0	0	0	0	0	0	0	0
Agosto	0	0	0	0	0	0	0	0	0	0	0	0	0
Septiembre	0	0	0	0	0	0	0	0	0	0	0	0	0
Octubre	0	0	0	0	0	0	0	0	0	0	0	0	0
Noviembre	0	0	0	0	0	0	0	0	0	0	0	0	0
Diciembre	0	0	0	0	0	0	0	0	0	0	0	0	0
Total	2	0	0	6	6	4	0	0	1	0	0	3	22

Tipo de Reclamos:

- 1.- Comportamiento de personal.
- 2.- Tarifas.
- 3.- Señalización.
- 4.- Conservación.
- 5.- Obstáculo en la calzada.
- 6.- Asistencia.
- 7.- Congestión.
- 8.- Iluminación
- 9.- Daños por Terceros.
- 10.- Otros.
- 11.- Agradecimientos.
- 12.- Sugerencias.

Gráfico 8: Tabla Solicitudes ciudadanas Año 2020.
Fuente: Sociedad Concesionaria Ruta Del Algarrobo S.A

En el mes de mayo de 2020, presentaron tres solicitudes ciudadanas referentes a la categoría: Comportamiento de personal, Conservación y Obstáculo en la calzada. Durante el período los usuarios de VALS no enviaron agradecimientos y/o sugerencias.

Casuística VALS		Abril	Mayo	Total
Calidad De Servicio	Estado de baños y dependencias en áreas de servicio	1	0	1
	Calidad de servicio en oficina de atención al usuario	0	1	1
	Sistema de seguridad y vigilancia	0	1	1
Estado De Las Instalaciones E Infraestructura	Limpieza de la vía y sus alrededores	0	1	1
Factores De Accidentabilidad	Animal se cruza en la vía	2	0	2
	Objeto extraño ocupa la vía	1	0	1
		4	3	7

Gráfico 09: Tabla reclamos del mes v/s mes anterior abril- mayo 2020).

6. ASISTENCIA A USUARIOS

Mes	Tipo y Nº de atenciones									Total Asistencias
	1	2	3	4	5	6	7	8	9	
Enero	22	84	5	2	7	16	0	7	26	169
Febrero	22	102	8	1	4	18	4	7	29	195
Marzo	10	71	6	0	2	8	0	6	33	136
Abril	10	33	4	0	3	13	0	8	15	86
Mayo	9	29	5	1	2	17	1	10	4	78
Junio	0	0	0	0	0	0	0	0	0	0
Julio	0	0	0	0	0	0	0	0	0	0
Agosto	0	0	0	0	0	0	0	0	0	0
Septiembre	0	0	0	0	0	0	0	0	0	0
Octubre	0	0	0	0	0	0	0	0	0	0
Noviembre	0	0	0	0	0	0	0	0	0	0
Diciembre	0	0	0	0	0	0	0	0	0	0
Total	73	319	28	4	18	72	5	38	107	664

Tipo de Atenciones:

- 1.- Reparación vehículo en terreno.
- 2.- Remolque de vehículo a lugar seguro.
- 3.- Panne por falta de combustible.
- 4.- Falla vehículo que requiere otros servicios.
- 5.- Primeros auxilios.
- 6.- Auxilio en accidente.
- 7.- Traslado de usuario a centro asistencial
- 8.- Instalación de señal preventiva.
- 9.- Otros.

Gráfico 10: Tabla con las atenciones mensuales y acumuladas 2020.
Fuente: Sociedad Concesionaria Ruta Del Algarrobo S.A

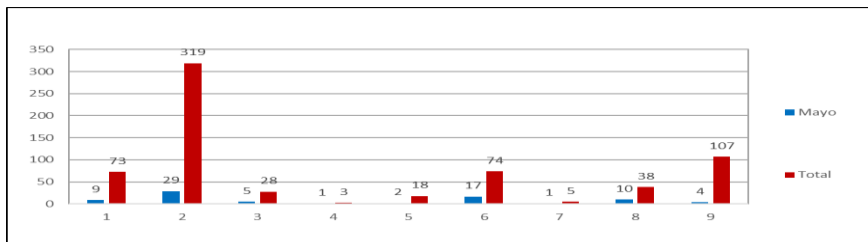

Gráfico 11: Distribución de Asistencias mayo de 2020.
Fuente: Sociedad Concesionaria Ruta Del Algarrobo S.A

Durante el mes de mayo de 2020 se efectuaron 78 solicitudes de atención en la ruta, realizadas a través de diferentes medios: citofonía, teléfono directo/celular, vigilancia u otros, las cuales se clasifican principalmente en: Remolque de vehículo a lugar seguro, Reparación de vehículo en terreno, Auxilio en accidente y otros.

7. HECHOS RELEVANTES

En el mes de mayo de 2020, se instaló el 08.05.2020 una Barrera Sanitaria en la Tenencia Carretera Del Elqui km 540,500 y se mantuvieron el Control Sanitario en la Plaza Pesaje en km 481+300 efectuado por la Dirección de Vialidad y las Aduanas Sanitarias en las Áreas de Servicio del km 559+600.