

1. ANTECEDENTES GENERALES

La Concesión se emplaza en la III Región de Atacama y en la IV Región de Coquimbo, abarcando las comunas de La Serena, La Higuera y Vallenar y se subdivide en los siguientes tramos:

Tramo 1: La Serena a Límite Regional abarca una longitud de 86 Km, comenzando en la salida norte de la ciudad de La Serena (km 473,500) hasta el Límite Regional en el Km 559,600. Este tramo se encuentra actualmente en Explotación, con Puesta en Servicio Provisoria de fecha 10 de mayo de 2016.

Tramo 2: Límite Regional a Vallenar abarca una longitud de 101 Km, se inicia en el Km 559,600 y termina en el acceso sur de Vallenar en el Km 660,000. Este tramo se encuentra en etapa de Explotación, con Puesta en Servicio Provisoria de fecha 05 de mayo de 2015.

En su inicio considera la implementación de un nuevo puente que atraviese el ferrocarril y el río Elqui (sector del puente fiscal) y una solución desnivelada para el sector de Las Compañías junto con otras soluciones similares en los poblados que atraviesa la Ruta 5.

La concesión considera principalmente, obras de mejoramiento y de reposición de las calzadas existentes, ampliación a segunda calzada, construcción de doble calzada, ampliación de las bermas, construcción de calles de servicio y de puntos de retornos a nivel, mejoramiento de los sistemas de saneamiento y drenaje, incorporación de elementos de seguridad vial, paraderos de buses y teléfonos de emergencia al costado de la ruta, iluminación y paisajismo en sectores puntuales, área de servicio y estacionamiento de camiones, servicios en la ruta como camión grúa y asistencia técnica, entre otras obras.

Nombre del Contrato	Concesión Ruta 5 Norte, Tramo La Serena – Vallenar
Sociedad Concesionaria	Ruta del Algarrobo S.A.
Decreto de Adjudicación	D.S. M.O.P. N° 98/26.01.2012.
Inicio de Concesión	03.04.2012
Plazo de Concesión	35 años (420 meses).
Kilómetros Concesionados	186,500 kilómetros
kilómetro de:	inicio 473,500
termino	660,000 Ruta 5 Norte
Puesta en Servicio Provisoria	Sector II 05.05.2015 Sector I 10.05.2016
Inversión Oferta Oficial	345 MMUS\$
Asesoría Inspección Fiscal	Zañartu Ingenieros SpA.
Accionistas y su participación	Concesiones Viales Andina SpA. 51% Carob Infra Holding SpA 49% (cambio realizado el 20.08.2020)
Call Center	800 364 990 / 42760830
Fono Emergencia	800 364 990 / 42760830
Centro(s) Atención	800 364 990 / 42760830
Áreas de Servicio	Km 559,660
Estacionamientos de Camiones	Km 559,660 Pon.
N° Postes SOS	126
Mensajería Variable	Km 479,700 Or. / Km 554,250 Po. Km 560,400 Or. / Km 656,600 Po.
Página Web Concesionaria	www.rutadelalgarrobo.cl

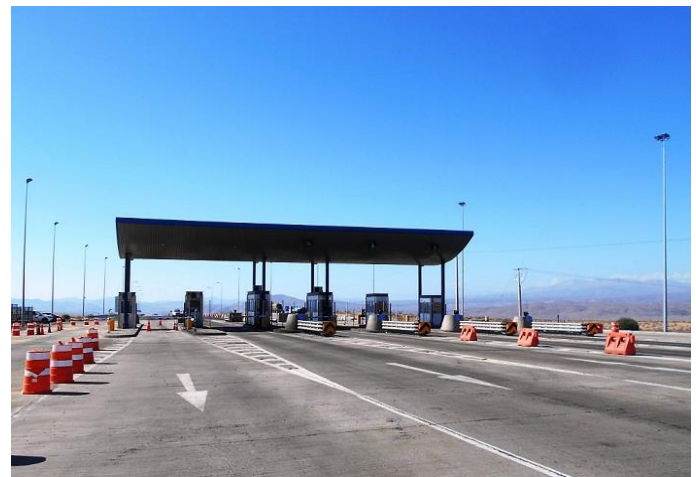

2. INFORMACION DE FLUJO VEHICULAR (Transacciones)



Gráfico 1: Flujos Mensuales Comparativos 2023-2024. Fuente: SICE. Reporte 28



Gráfico 2: Distribución de Flujos (Transacciones), por Plaza de Peaje. Fuente: SICE. Reporte 29

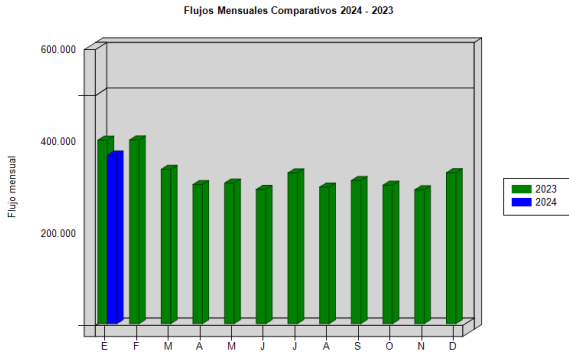

Gráfico 3: Distribución de Flujos (transacciones) por categoría de vehículo. Fuente: SICE. Reporte 29

El flujo vehicular durante el presente mes fue de 366.961 vehículos, distribuidos en las 7 categorías existentes.

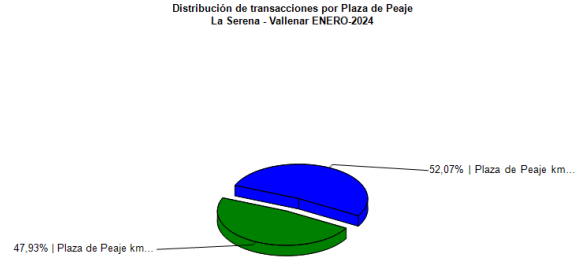
Según la categoría de vehículo, los autos y camionetas corresponden al 67,19% del tráfico que circuló por las plazas de peajes durante el presente mes, seguidas en volumen por la categoría camiones de más de 2 ejes con un 29,74%.

Los vehículos de carga representan un 35,21% del flujo por el peaje Troncal Norte y un 36,27% por el peaje Troncal Sur.

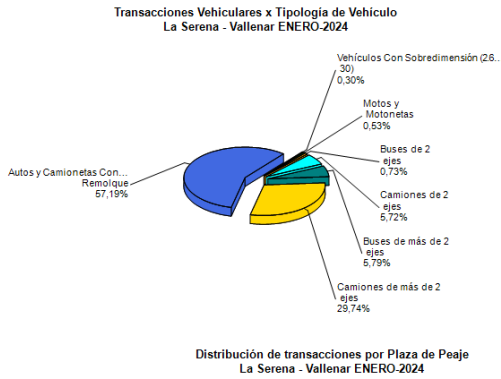
El peaje Troncal Sur, registró un 52,07% del flujo total del mes.

FLUJOS (transacciones) históricos

	ENE	FEB	MAR	ABR	MAY	JUN	JUL	AGO	SEP	OCT	NOV	DIC
2018	329.230	342.402	272.957	247.598	244.555	227.168	267.127	236.081	269.372	252.268	250.318	278.101
2019	321.034	325.662	273.064	256.399	258.670	248.345	302.483	258.375	284.611	246.037	236.737	287.396
2020	328.621	344.990	248.994	186.424	205.883	199.066	214.178	216.315	234.781	277.106	328.279	356.853
2021	365.674	333.493	314.161	256.984	316.813	315.960	390.743	376.918	378.511	378.296	360.327	397.459
2022	433.218	424.649	361.084	327.119	326.210	306.533	349.951	316.727	360.159	355.214	295.771	358.879
2023	399.786	400.125	336.286	303.062	306.324	292.414	328.342	297.584	311.772	291.540	291.540	328.828
2024	366.961											

Fuente: SICE. Reporte 30

3. INFORMACION DE LOS INGRESOS

El Ingreso mensual en UF varió un +12,8% respecto del mes anterior y un -0,9% respecto del mismo mes del año anterior.

El ingreso total mensual alcanzó un monto de \$2.167.415.200 equivalentes a UF 58.889 al 31/01/2024.



Gráfico 4: Comparativo de Ingresos Mensuales respecto año anterior. Fuente: Informe Mensual Sociedad Concesionaria Ruta del Algarrobo.



Gráfico 5: Distribución de ingresos por Plazas de Peaje. Fuente: SICE. Reporte 32

4.- ACCIDENTABILIDAD

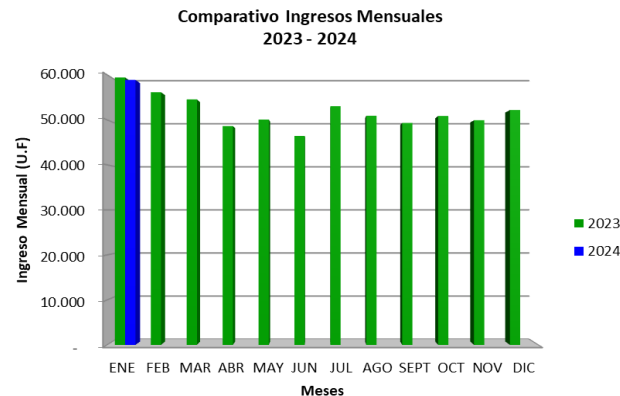
Comparativo Accidentes 2024 - 2023

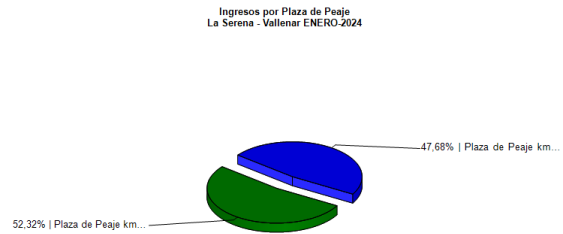

Gráfico 5: Comparativo total Accidentes 2023 - 2024 con y sin lesionados
Fuente: SICE. Reporte 33

Distribución de Lesionados La Serena - ValLENar ENERO-2024

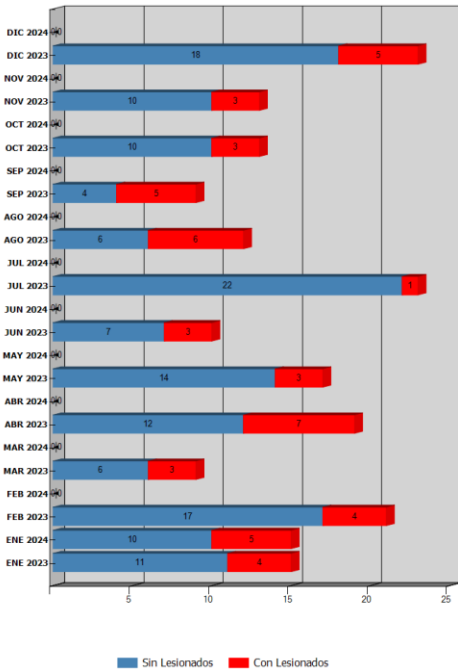

Gráfico 6: Distribución de Tipos de Lesionados, enero 2024
Fuente: SICE. Reporte 34

Distribución Tipos de Accidentes La Serena - ValLENar ENERO-2024

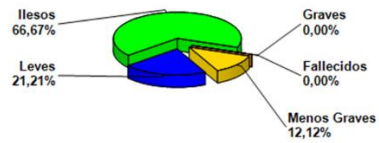

Gráfico 7: Distribución por Tipo de Accidentes, enero 2024
Fuente: SICE. Reporte 34

	ENE 2023	ENE 2024	FEB 2023	FEB 2024	MAR 2023	MAR 2024	ABR 2023	ABR 2024	MAY 2023	MAY 2024	JUN 2023	JUN 2024	JUL 2023	JUL 2024	AGO 2023	AGO 2024	SEP 2023	SEP 2024	OCT 2023	OCT 2024	NOV 2023	NOV 2024	DIC 2023	DIC 2024
Con Lesionados	4	5	4	0	3	0	7	0	3	0	3	0	1	0	6	0	5	0	3	0	3	0	5	0
Sin Lesionados	11	10	17	0	6	0	12	0	14	0	7	0	22	0	6	0	4	0	10	0	10	0	18	0
Total Acc.	15	15	21	0	9	0	19	0	17	0	10	0	23	0	12	0	9	0	13	0	13	0	23	0

Comparativo total Accidentes 2023 - 2024 con y sin lesionados Fuente: SICE. Reporte 33

Durante el mes de enero de 2024, ocurrieron 15 accidentes, de los que 5 corresponde a accidentes con personas lesionadas. Durante el periodo no se registran fallecidos. Los tipos de accidentes se desglosan en: 5 choques, 4 volcadura, 4 otros y 2 impacto con animal.

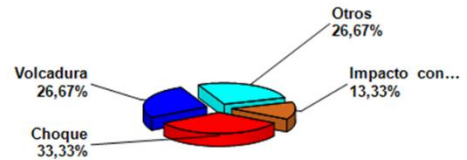
Accidentes Acumulados Anuales

Años	Accidentes		Victimas				Total	Tipos de Accidentes con lesionados						
	Total	Con Lesionados	Muertos	Graves	Menos Graves	Leves	Lesionados	Atropello	Caída	Volcaduras	Colisión	Choque	Impacto con animal	Otros
2018	185	64	5	7	24	72	108	3		12	13	27	2	7
2019	207	81	8	9	16	88	121	2	4	31	14	21	9	
2020	168	68	4	4	21	83	112	2	3	15	16	26	3	3
2021	235	53	5	8	12	50	75	1		18	14	18		2
2022	236	60	6	13	25	62	106	2	3	24	16	13	1	1
2023	183	47	4		6	9	49	68		1	10	8	23	1
2024	15	5	0	0	4	7	11	0	0	4	0	1	0	0

Fuente: SICE. Reporte 35.

5. RECLAMOS DE USUARIOS

Mes	TIPO DE RECLAMO												TOTAL
	1	2	3	4	5	6	7	8	9	10	11	12	
Enero	0	3	0	2	2	0	0	0	2	2	4	0	15
Febrero													
Marzo													
Abril													
Mayo													
Junio													
Julio													
Agosto													
Septiembre													
Octubre													
Noviembre													
Diciembre													
Total	0	3	0	2	2	0	0	0	2	2	4	0	15

Gráfico 8: Tabla Solicitudes ciudadanas Año 2024.
Fuente: Sociedad Concesionaria Ruta Del Algarrobo S.A

Tipo de Reclamos:

- 1.- Comportamiento de personal.
- 2.- Tarifas.
- 3.- Señalización.
- 4.- Conservación.
- 5.- Obstáculo en la calzada.
- 6.- Asistencia.
- 7.- Congestión.
- 8.- Iluminación
- 9.- Daños por Terceros.
- 10.- Otros.
- 11.- Agradecimientos.
- 12.- Sugerencias.

En el mes de enero de 2024, se presentaron catorce solicitudes ciudadanas referente a la categoría: tarifas, modalidad de cobro, actos vandálicos, obstáculo en calzada, asistencia, daños por terceros. Durante el período los usuarios de VALS estamparon 4 agradecimientos y/o sugerencias.

Casuística VALS		diciembre	enero	Total
Calidad de Servicio	Estado de baños y dependencias en áreas de servicio	1	7	8
	Comportamiento de personal de aseo y mantenimiento	0	0	0
	Calidad de atención de emergencia	3	0	3
Comerciales	Modalidad de cobro en plaza de peaje	1	0	1
	Sistema Pago diferido	1	0	1
	Clasificación Tarifaria	0	2	2
	Modalidad de Cobro en Plaza de Peaje	0	1	1
Disponibilidad de información	Deberes y derechos de usuarios	1	0	1
	Animal se cruza en la vía	2	0	2
Factores de accidentalidad	Objeto extraño ocupa la vía	1	3	4
	Actos vandálicos (apedreo-robos)	0	1	1
	Total	10	14	24

Gráfico 9: Tabla casuística de reclamos del mes v/s mes anterior (diciembre 2023 – enero 2024).

6. ASISTENCIA A USUARIOS

Mes	Tipo y Nº de atenciones									Total Asistencias
	1	2	3	4	5	6	7	8	9	
Enero	18	84	6	14	0	12	0	26	13	173
Febrero										
Marzo										
Abril										
Mayo										
Junio										
Julio										
Agosto										
Septiembre										
Octubre										
Noviembre										
Diciembre										
Total	18	84	6	14	0	12	0	26	13	173

Gráfico 10: Tabla con las atenciones mensuales y acumuladas 2024.
Fuente: Sociedad Concesionaria Ruta Del Algarrobo S.

Tipo de Atenciones:

- 1.- Reparación vehículo en terreno.
- 2.- Remolque de vehículo a lugar seguro.
- 3.- Panne por falta de combustible.
- 4.- Falla vehículo que requiere otros servicios.
- 5.- Primeros auxilios.
- 6.- Auxilio en accidente.
- 7.- Traslado de usuario a centro asistencial
- 8.- Instalación de señal preventiva.
- 9.- Otros.

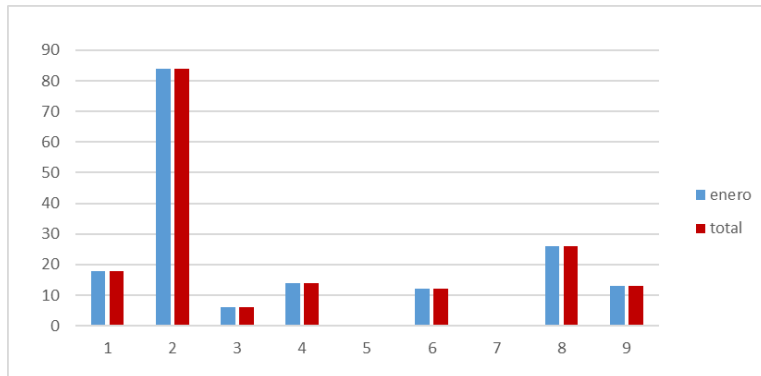

Gráfico 11: Distribución de Asistencias enero de 2024.
Fuente: Sociedad Concesionaria Ruta Del Algarrobo S.A

Durante el mes de enero de 2024 se efectuaron 173 solicitudes de atención en la ruta, realizadas a través de diferentes medios: citofonía, teléfono directo/celular, vigilancia u otros, las cuales se clasifican principalmente en: Remolque de vehículo a lugar seguro, Instalación de señal preventiva y auxilio en accidente.

7. HECHOS RELEVANTES

No se registraron nuevos hechos relevantes que reportar.