

CONCESIÓN RUTA 5 NORTE. TRAMO VALLENAR - CALDERA
NOVIEMBRE 2019
1. ANTECEDENTES GENERALES

Esta obra corresponde el mejoramiento y mantención de 221 kilómetros de vialidad interurbana, entre la ciudad de Vallenar y la ciudad de Caldera, en la Tercera Región. De esta manera, junto al mejoramiento y homogenización del perfil de la ruta, la iniciativa contempla un perfil de doble calzada con retornos a nivel ubicados cada 8 a 10 km sectores de calles de servicios, áreas especiales para el estacionamiento de camiones, áreas servicio para los usuarios de la vía, citófonos de emergencias vehículos de atención de emergencias, camiones grúa, paraderos de buses ubicados fuera de las calzadas, accesos regularizados a predios adyacentes, cierros laterales, señalización, intersecciones desniveladas en los principales cruces, entre otras obras. Adicionalmente, se incluye la Conservación del nuevo By Pass a la ciudad de Copiapó en una longitud de 33 km y el camino que sirve de acceso a Bahía Inglesa desde Ruta 5 Norte en una longitud aproximada de 6 km, ambas vías en calzada simple.

Mediante Resolución DGOP N° 2056/(Exenta) del 04 de Mayo de 2012., se autorizó a partir de las 0:00 horas del día 05 de Mayo de 2012, la Puesta en Servicio Definitiva de la Totalidad de las Obras de la obra pública fiscal denominada "Concesión Ruta 5 Norte, Tramo: Vallenar – Caldera".

Nombre del Contrato	Concesión Ruta 5 Norte tramo Vallenar – Caldera
Sociedad Concesionaria	Sociedad Concesionaria Valles del Desierto S. A.
Decreto de Adjudicación	DS MOP N° 14, del 08 de enero 2009
Inicio de Concesión	04/03/2009 0:00:00
Plazo Máximo de Concesión	420 meses
Kilómetros Concesionados	221 Kilómetros
kilometro de:	inicio 660,000 Ruta 5 Norte
	termino 888,700 Ruta 5 Norte
Puesta en Servicio Provisoria	Resolución DGOP N° 1486 del 14 de abril de 2011. Tramo Fin By-Pass a Copiapó - Caldera
Puesta en Servicio Definitiva	Resolución DGOP N° 2056/(Exenta) del 04 de Mayo de 2012.
Inversión Oferta	Oficial UF 6.288.256,25
	Materializada
Convenios Complementarios	No hay
Accionistas y su participación	Concesiones Viales Andinas S.p.A. (60%); BTG Pactual Infraestructura Fondo de Inversión (40%)
Asesoría Inspección Fiscal	Zañartu Ingenieros SpA.
Tramo en Explotación	Totalidad de la obra
Call Center	56-52-204015 56-52-204016
Fono Emergencia	600-300-3333
Centro(s) Atención	Km. 841.500
Áreas de Servicio	Km. 719.700, Faja derecha Km. 778.000, Faja izquierda
Estacionamientos de Camiones	Km. 847.400, Fajas derecha e izquierda.
N° Postes SOS	44
Mensajería Variable	No se considera
Página WEB Concesionaria	www.scvallesdeldesierto.cl



2. INFORMACION DE FLUJO VEHICULAR (Transacciones)

Flujos Mensuales Comparativos 2018 - 2019



Gráfico 1: Flujos Mensuales Comparativos 2018-2019. Fuente: SICE. Reporte 28

Distribución de transacciones por Plaza de Peaje Vallenar Caldera NOVIEMBRE 2019

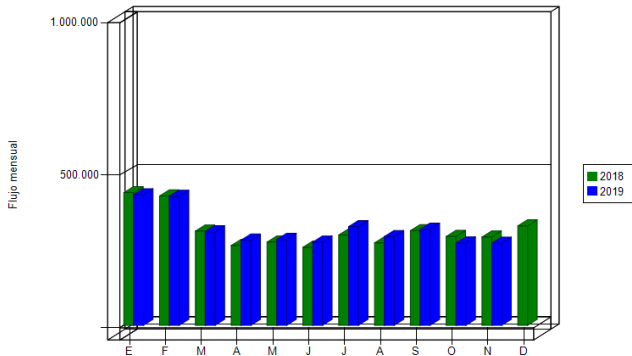

Gráfico 2: Distribución de Flujos (transacciones), por Plazas de Peaje. Fuente: SICE. Reporte 29

Transacciones Vehiculares x Tipología de Vehículo Vallenar Caldera NOVIEMBRE 2019

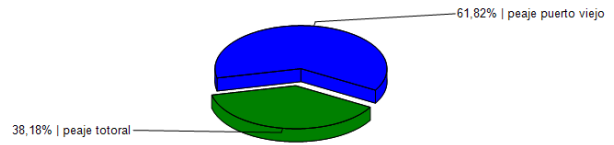
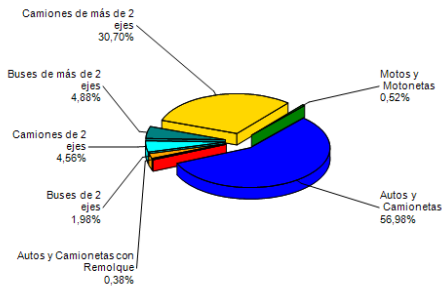

El flujo vehicular durante el presente mes fue de 269.518 vehículos, distribuidos en las 7 categorías existentes. De este flujo el 56,98% corresponde a autos y camionetas sin remolque, seguida de camiones de más de dos ejes con 30,70%.

El flujo vehicular neto presentó una variación de un -0,1 % respecto a mes anterior. Además, se registra una variación de un -6,96% respecto del mismo mes del año anterior.

Gráfico 3: Distribución de Flujos (transacciones), por categoría de vehículo. Fuente: SICE. Reporte 29

Flujos (transacciones) históricos últimos 5 años

	ENE	FEB	MAR	ABR	MAY	JUN	JUL	AGO	SEP	OCT	NOV	DIC
2015	432.656	433.731	284.603	297.395	291.932	254.203	288.569	266.298	286.357	283.765	274.682	323.711
2016	435.843	434.493	291.696	252.885	260.737	247.909	296.612	270.565	288.243	294.803	276.935	319.516
2017	438.813	424.013	285.018	264.526	261.029	251.996	298.135	288.222	316.954	293.094	279.340	321.948
2018	434.824	424.095	309.199	261.830	273.049	255.944	296.319	270.420	310.396	291.386	289.666	326.196
2019	427.967	422.820	306.832	279.555	281.867	273.051	323.723	291.257	315.015	269.842	269.518	

Fuente: SICE. Reporte 30

3. INFORMACION DE INGRESOS

Comparativos años 2018- 2019

El Ingreso mensual disminuyó un 4,5% respecto del mes anterior, además, disminuyó un 1,7% respecto del mismo mes del año anterior.

El ingreso total mensual alcanzó un monto de \$1.901.857.150.- equivalentes a UF 67.388,38 al 30/11/2019. El mayor aporte a dichos ingresos los hizo la Plaza de Peaje Troncal Sur con MM\$1123

Comparativo Ingresos Mensuales 2018 - 2019



Gráfico 4: Comparativo de Ingresos Mensuales respecto año anterior. Fuente: Sociedad Concesionaria Valles del Desierto S.A

Ingresos por Plaza de Peaje Vallenar Caldera NOVIEMBRE 2019

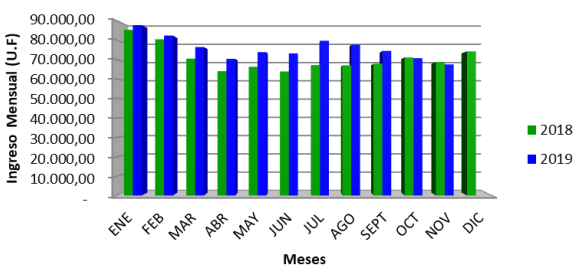

Gráfico 5: Distribución de Ingresos, por Plaza de Peaje Fuente: SICE Reporte 32

4.- ACCIDENTABILIDAD

Comparativo Accidentes 2018 - 2019

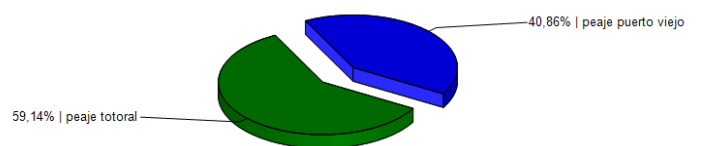
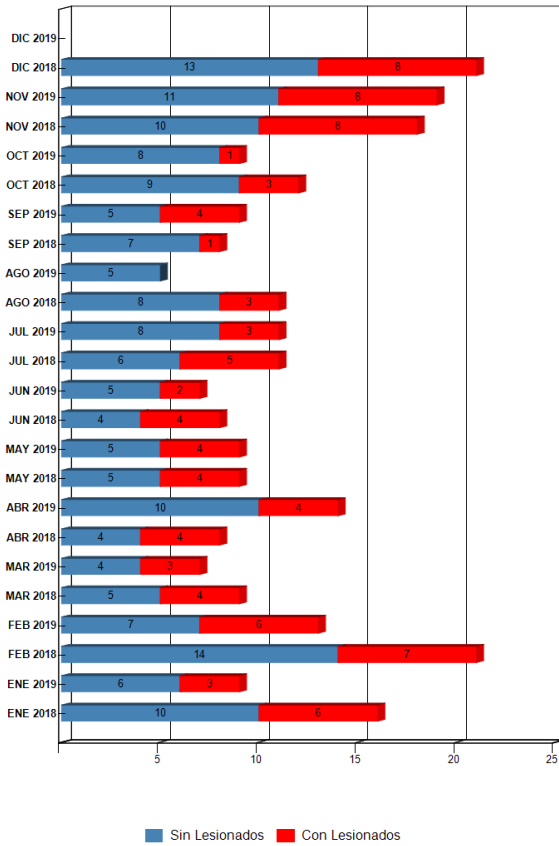

Distribución de Lesionados Vallenar Caldera NOVIEMBRE-2019



Gráfico 7: Distribución de Tipos de Lesionados, noviembre 2019 Fuente: SICE. Reporte 34

Distribución Tipos de Accidentes Vallenar Caldera NOVIEMBRE-2019

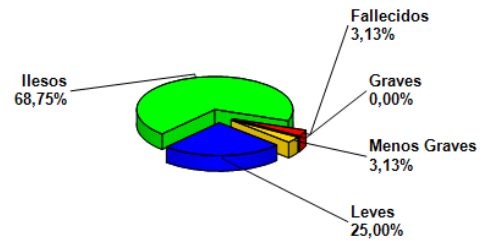

Gráfico 8: Distribución por Tipo de Accidentes, noviembre 2019 Fuente: SICE. Reporte 34

Gráfico 6: Comparativo total Accidentes 2018 - 2019 con y sin lesionados Fuente: SICE. Reporte 33

	ENE 2018	ENE 2019	FEB 2018	FEB 2019	MAR 2018	MAR 2019	ABR 2018	ABR 2019	MAY 2018	MAY 2019	JUN 2018	JUN 2019	JUL 2018	JUL 2019	AGO 2018	AGO 2019	SEP 2018	SEP 2019	OCT 2018	OCT 2019	NOV 2018	NOV 2019	DIC 2018	DIC 2019
Con Lesionados	6	3	7	6	4	3	4	4	4	4	4	2	5	3	3	0	1	4	3	1	8	8	8	0
Sin Lesionados	10	6	14	7	5	4	4	10	5	5	4	5	6	8	8	5	7	5	9	8	10	11	13	0
Total Acc.	16	9	21	13	9	7	8	14	9	9	8	7	11	11	11	5	8	9	12	9	18	19	21	0

Comparativo total Accidentes 2018 - 2019 con y sin lesionados Fuente: SICE. Reporte 33

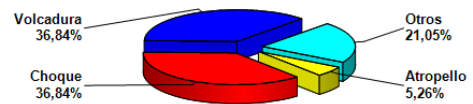
Durante noviembre de 2019, ocurrieron 19 accidentes, de los cuales 8 corresponde a accidentes con personas lesionadas. Durante el periodo se registra 1 fallecido. Los tipos de accidentes se desglosan en: 7 choques, 1 atropello, 7 volcaduras, y 4 otros.

Accidentes Acumulados Anuales. La explotación comenzó el año 2012

Años	Accidentes		Víctimas				Total Lesionados	Tipos de Accidentes con lesionados					
	Total	Con Lesionados	Muertos	Graves	Menos Graves	Leves		Atropello	Caída	Volcaduras	Colisión	Choque	Impacto con animal
2014	142	76	8	13	17	123			51	12	6		7
2015	166	99	6	12	27	121		1	61	11	11		15
2016	133	64	13	14	31	86	1		28	15	12		8
2017	161	63	3	19	26	125		1	32	12	12		6
2018	153	57	4	22	33	89			36	12	6		3
2019	112	38	4	6	8	51	1		22	6	7		2

Fuente: SICE. Reporte 35

CONCESIÓN RUTA 5 NORTE. TRAMO VALLENAR - CALDERA

NOVIEMBRE 2019

5.- RECLAMOS DE USUARIOS

Mes	TIPO DE RECLAMO												TOTAL
	1	2	3	4	5	6	7	8	9	10	11	12	
Enero	0	1	0	1	2	1	0	0	2	1	1	0	9
Febrero	0	0	0	1	2	1	0	0	1	1	0	2	8
Marzo	1	0	0	0	1	0	0	0	0	0	0	1	3
Abril	1	1	0	3	0	0	0	0	2	2	0	1	10
Mayo	0	0	0	5	0	1	0	0	0	2	2	0	10
Junio	0	0	0	0	1	0	0	0	0	1	0	0	2
Julio	1	0	0	3	0	0	0	0	0	0	3	5	12
Agosto	2	0	0	1	0	0	0	0	1	0	1	7	12
Septiembre	0	0	0	6	1	0	0	0	0	2	0	1	10
Octubre	0	1	0	4	2	1	0	1	1	3	0	0	13
Noviembre	1	0	0	8	3	2	0	0	0	2	0	1	17
Diciembre	0	0	0	0	0	0	0	0	0	0	0	0	0
Total	6	3	0	32	12	6	0	1	7	14	7	18	106

Tipo de Reclamos:

- 1.- Comportamiento de personal.
- 2.- Tarifas.
- 3.- Señalización.
- 4.- Conservación.
- 5.- Obstáculo en la calzada.
- 6.- Asistencia.
- 7.- Congestión.
- 8.- Iluminación
- 9.- Daños por Terceros.
- 10.- Otros.
- 11.- Agradecimientos.
- 12.- Sugerencias.

Gráfico 9: Tabla Solicitudes Ciudadanas Año 2019.
Fuente: Sociedad Concesionaria Valles del Desierto S.A.

En el mes de noviembre de 2019 se presentaron dieciséis reclamos referentes a las categorías: Comportamiento de personal, Conservación, Obstáculo en la calzada, Asistencia y Otros. Durante el período los usuarios de VCAL estamparon un agradecimiento y/o sugerencia.

Casuística VCAL		Octubre	noviembre	Total
Calidad de Servicio	Estado de baños y dependencias en áreas de servicio	3	6	9
Calidad de Servicio	Calidad y pertinencia de información que se entrega en página web	0	2	2
Calidad de Servicio	Demora en llegada de asistencia en ruta	0	3	3
Calidad de Servicio	Calidad de atención de emergencia o asistencia en ruta	1	1	2
Calidad de Servicio	Nº de cajas disponibles	0	1	1
Comerciales	Clasificación tarifaria	1	0	1
Comerciales	Pago no justifica calidad del servicio	1	0	1
Estado de las Instalaciones e Infraestructura	Necesidad de nuevas obras	0	1	1
Factores de accidentabilidad	Objeto extraño ocupa la vía	1	3	4
Factores de accidentabilidad	Actos vandálicos (apedreo – robo)	1	0	1
Solicitudes de Información	Otros (Registrar)	3	0	3
		13	17	30

Gráfico 10: Tabla con reclamos del mes v/s mes anterior (octubre - noviembre 2019)
Fuente: Sociedad Concesionaria Valles del Desierto S.A.

6.- ASISTENCIA A USUARIOS

Mes	Tipo y Nº de atenciones									Total Asistencias
	1	2	3	4	5	6	7	8	9	
Enero	37	63	17	2	12	9	5	21	5	171
Febrero	31	72	9	7	16	13	1	21	20	190
Marzo	36	45	7	1	4	7	2	34	10	146
Abril	27	32	9	3	7	14	0	17	4	113
Mayo	29	27	7	3	7	9	0	15	4	101
Junio	26	39	9	0	5	7	2	2	3	93
Julio	30	46	8	5	6	11	2	15	1	124
Agosto	38	40	9	1	4	5	0	9	0	106
Septiembre	21	35	4	2	5	9	1	5	0	82
Octubre	37	45	17	0	6	9	0	9	1	124
Noviembre	38	30	9	4	3	19	3	9	0	115
Diciembre	0	0	0	0	0	0	0	0	0	0
Total	350	474	105	28	75	112	16	157	48	1.365

Tipo de Atenciones:

- 1.- Reparación vehículo en terreno.
- 2.- Remolque de vehículo a lugar seguro.
- 3.- Panne por falta de combustible.
- 4.- Falla vehículo que requiere otros servicios.
- 5.- Primeros auxilios.
- 6.- Auxilio en accidente.
- 7.- Traslado de usuario a centro asistencial.
- 8.- Instalación de señal preventiva.
- 9.- Otros.

Gráfico 11: Tabla con las atenciones mensuales y acumuladas 2019.
Fuente: Sociedad Concesionaria Valles del Desierto S.A.

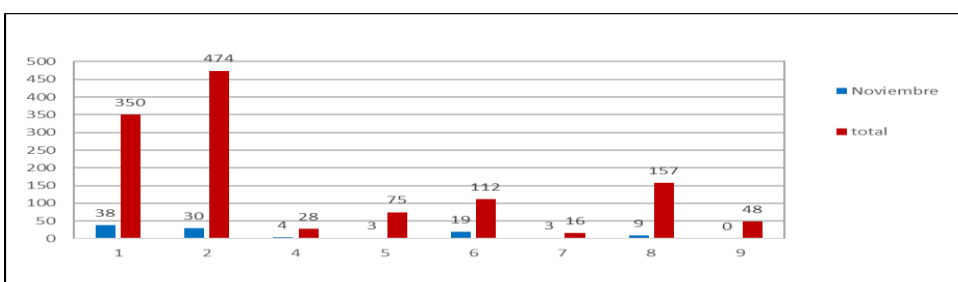

Gráfico 12: Distribución de Asistencias noviembre 2019.
Fuente: Sociedad Concesionaria Valles del Desierto S.A.

Durante el mes de noviembre de 2019 se efectuaron 115 solicitudes de atención en la ruta, realizadas a través de diferentes medios: citofonía, teléfono directo/celular, vigilancia u otros, las cuales se clasifican principalmente en: Remolque de vehículo a lugar seguro, Reparación de vehículo en terreno, Auxilio en accidente e instalación de señal preventiva.

7.- HECHOS RELEVANTES

Desde el viernes 18 de octubre de 2019, se han producido en todo el país manifestaciones sociales, las cuales, han afectado directamente el contrato concesionado, ya que se han efectuado constantes protestas y desmanes en la ruta, como también en las plazas peajes, principalmente Totoral, donde manifestantes evadieron la cancelación dicho peaje que trajo consigo daños en la concesión y pérdidas de recaudación. Sociedad Concesionaria informar daños ocurridos en el mes de noviembre 2019 a la infraestructura de la concesión mediante Carta 211-2019-SCVDD-IF de fecha 06.12.2019.