

CONCESIÓN RUTA 5 NORTE. TRAMO VALLENAR - CALDERA
JULIO 2020
1. ANTECEDENTES GENERALES

Esta obra corresponde el mejoramiento y mantención de 221 kilómetros de vialidad interurbana, entre la ciudad de ValLENAR y la ciudad de Caldera, en la Tercera Región. De esta manera, junto al mejoramiento y homogenización del perfil de la ruta, la iniciativa contempla un perfil de doble calzada con retornos a nivel ubicados cada 8 a 10 km sectores de calles de servicios, áreas especiales para el estacionamiento de camiones, áreas servicio para los usuarios de la vía, citófonos de emergencias vehículos de atención de emergencias, camiones grúa, paraderos de buses ubicados fuera de las calzadas, accesos regularizados a predios adyacentes, cierros laterales, cierros laterales, señalización, intersecciones desniveladas en los principales cruces, entre otras obras. Adicionalmente, se incluye la Conservación del nuevo By Pass a la ciudad de Copiapó en una longitud de 33 km y el camino que sirve de acceso a Bahía Inglesa desde Ruta 5 Norte en una longitud aproximada de 6 km, ambas vías en calzada simple.

Mediante Resolución DGOP N° 2056/(Exenta) del 04 de Mayo de 2012., se autorizó a partir de las 0:00 horas del día 05 de Mayo de 2012, la Puesta en Servicio Definitiva de la Totalidad de las Obras de la obra pública fiscal denominada "Concesión Ruta 5 Norte, Tramo: ValLENAR – Caldera".

Nombre del Contrato	Concesión Ruta 5 Norte tramo ValLENAR – Caldera
Sociedad Concesionaria	Sociedad Concesionaria Valles del Desierto S. A.
Decreto de Adjudicación	DS MOP N° 14, del 08 de enero 2009
Inicio de Concesión	04/03/2009 0:00:00
Plazo Máximo de Concesión	420 meses
Kilómetros Concesionados	221 kilómetros
Kilómetro de:	
inicio	660,000 Ruta 5 Norte
termino	888,700 Ruta 5 Norte



Puesta en Servicio Provisoria	Resolución DGOP N° 1486 del 14 de abril de 2011. Tramo Fin By-Pass a Copiapó - Caldera
Puesta en Servicio Definitiva	Resolución DGOP N° 2056/(Exenta) del 04 de Mayo de 2012.
Inversión Oferta Oficial Materializada	UF 6.288.256,25
Convenios Complementarios	No hay
Accionistas y su participación	Concesiones Viales Andinas S.p.A. (60%); BTG Pactual Infraestructura Fondo de Inversión (40%)
Asesoría Inspección Fiscal	Zañartu Ingenieros SpA.
Tramo en Explotación	Totalidad de la obra
Call Center	56-52-204015 56-52-204016
Fono Emergencia	600-300-3333
Centro(s) Atención	Km. 841.500
Áreas de Servicio	Km. 719.700, Faja derecha Km. 778.000, Faja izquierda
Estacionamientos de Camiones	Km. 847.400, Fajas derecha e izquierda.
N° Postes SOS	44
Mensajería Variable	No se considera
Página WEB Concesionaria	www.scvallesdeldesierto.cl



2. INFORMACION DE FLUJO VEHICULAR (Transacciones)

Fujos Mensuales Comparativos 2019 - 2020



Gráfico 1: Flujos Mensuales Comparativos 2019-2020. Fuente: SICE. Reporte 28

Distribución de transacciones por Plaza de Peaje Vallenar Caldera JULIO-2020

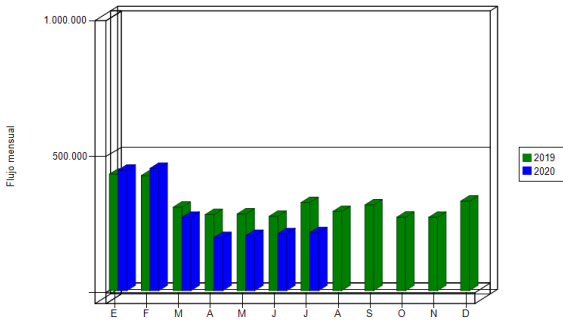

Gráfico 2: Distribución de Flujos (transacciones), por Plazas de Peaje. Fuente: SICE. Reporte 29

Transacciones Vehiculares x Tipología de Vehículo Vallenar Caldera JULIO-2020

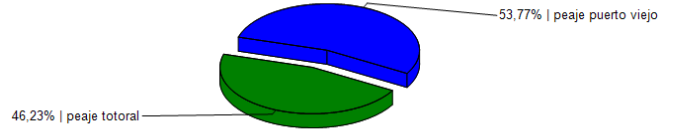
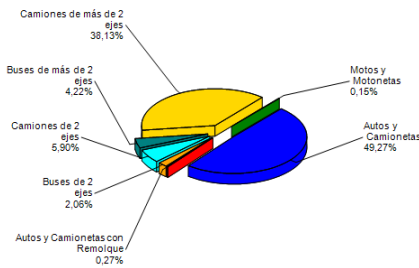

El flujo vehicular durante el presente mes fue de 213.285 vehículos, distribuidos en las 7 categorías existentes. De este flujo el 49,27% corresponde a autos y camionetas sin remolque, seguida de camiones de más de dos ejes con 38,13%.

El flujo vehicular neto presentó una variación de un +1,91 % respecto al mes anterior. Además, se registra una variación de un -34,11% respecto del mismo mes del año anterior.

Gráfico 3: Distribución de Flujos (transacciones), por categoría de vehículo. Fuente: SICE. Reporte 29

Flujos (transacciones) históricos últimos 5 años

	ENE	FEB	MAR	ABR	MAY	JUN	JUL	AGO	SEP	OCT	NOV	DIC
2015	432.656	433.731	284.603	297.395	291.932	254.203	288.569	266.298	286.357	283.765	274.682	323.711
2016	435.843	434.493	291.696	252.885	260.737	247.909	296.612	270.565	288.243	294.803	276.935	319.516
2017	438.813	424.013	285.018	264.526	261.029	251.996	298.135	288.222	316.954	293.094	279.340	321.948
2018	434.824	424.095	309.199	261.830	273.049	255.944	296.319	270.420	310.396	291.386	289.666	326.196
2019	427.967	422.820	306.832	279.555	281.867	273.051	323.723	291.257	315.015	269.842	269.518	329.055
2020	442.803	449.460	269.581	194.906	202.623	209.284	213.285					

Fuente: SICE. Reporte 30

3. INFORMACION DE INGRESOS

Comparativos años 2019- 2020

El Ingreso mensual en UF varió un +0,9% respecto del mes anterior, además, disminuyó un 49,6% respecto del mismo mes del año anterior.

El ingreso total mensual alcanzó un monto de \$1.152.652.950.- equivalentes a UF 40.207,74 al 31/07/2020. El mayor aporte a dichos ingresos los hizo la Plaza de Peaje Troncal Sur con MM\$734.

Comparativo Ingresos Mensuales 2019 - 2020



Gráfico 4: Comparativo de Ingresos Mensuales respecto año anterior. Fuente: Sociedad Concesionaria Valles del Desierto S.A

Ingresos por Plaza de Peaje Vallenar Caldera JULIO-2020

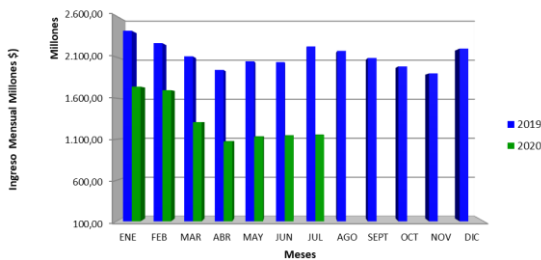

Gráfico 5: Distribución de Ingresos, por Plaza de Peaje Fuente: SICE Reporte 32

4.- ACCIDENTABILIDAD

Comparativo Accidentes 2019 - 2020

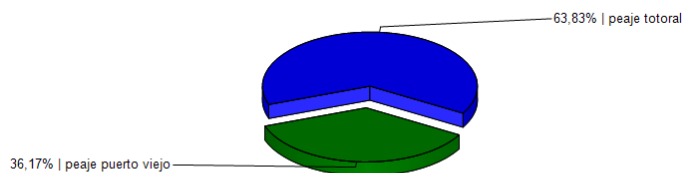
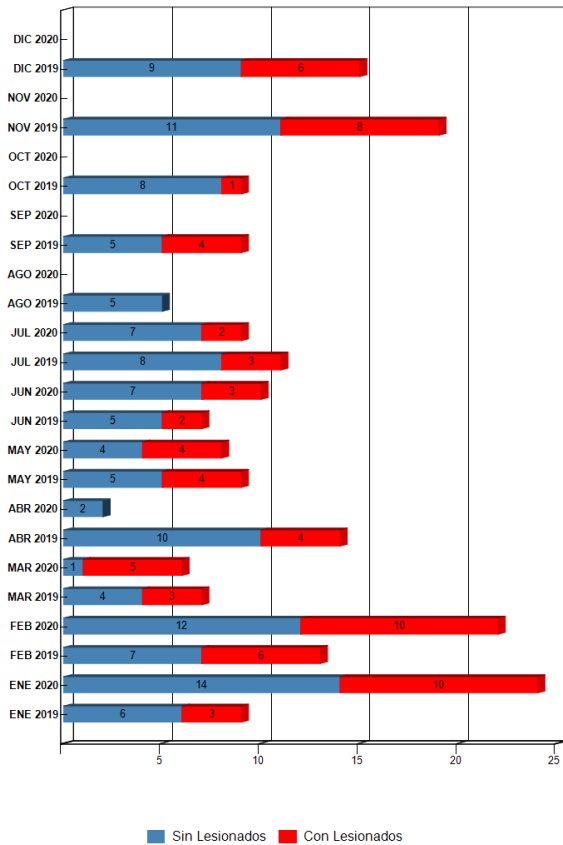

Distribución de Lesionados Vallenar Caldera JULIO-2020



Gráfico 7: Distribución de Tipos de Lesionados, julio 2020
Fuente: SICE. Reporte 34

Distribución Tipos de Accidentes Vallenar Caldera JULIO-2020

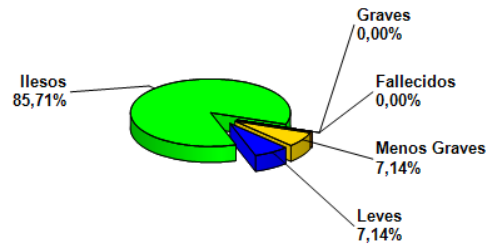

Gráfico 8: Distribución por Tipo de Accidentes, julio 2020
Fuente: SICE. Reporte 34

Gráfico 6: Comparativo total Accidentes 2019 - 2020 con y sin lesionados
Fuente: SICE. Reporte 33

	ENE 2019	ENE 2020	FEB 2019	FEB 2020	MAR 2019	MAR 2020	ABR 2019	ABR 2020	MAY 2019	MAY 2020	JUN 2019	JUN 2020	JUL 2019	JUL 2020	AGO 2019	AGO 2020	SEP 2019	SEP 2020	OCT 2019	OCT 2020	NOV 2019	NOV 2020	DIC 2019	DIC 2020
Con Lesionados	3	10	6	10	3	5	4	0	4	4	2	3	3	2	0	0	4	0	1	0	8	0	6	0
Sin Lesionados	6	14	7	12	4	1	10	2	5	4	5	7	8	7	5	0	5	0	8	0	11	0	9	0
Total Acc.	9	24	13	22	7	6	14	2	9	8	7	10	11	9	5	0	9	0	9	0	19	0	15	0

Comparativo total Accidentes 2019 - 2020 con y sin lesionados Fuente: SICE. Reporte 33

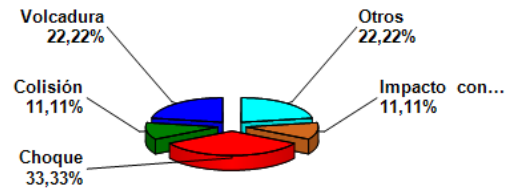
Durante julio de 2020, ocurrieron 9 accidentes, de los cuales 2 corresponden a accidentes con personas lesionadas. Durante el periodo no se registran fallecidos. Los tipos de accidentes se desglosan en: 3 choques, 1 colisión, 2 volcaduras, 2 otros y 1 impacto con animal.

Accidentes Acumulados Anuales. La explotación comenzó el año 2012

Años	Accidentes		Víctimas				Total Lesionados	Tipos de Accidentes con lesionados					
	Total	Con Lesionados	Muertos	Graves	Menos Graves	Leves		Atropello	Caída	Volcaduras	Colisión	Choque	Impacto con animal
2014	142	76	8	13	17	123			51	12	6		7
2015	166	99	6	12	27	121		1	61	11	11		15
2016	133	64	13	14	31	86	1		28	15	12		8
2017	161	63	3	19	26	125		1	32	12	12		6
2018	153	57	4	22	33	89			36	12	6		3
2019	127	44	5	6	8	61	1		27	7	7		2
2020	81	34	2	8	9	45	1		23	5	4		1

Fuente: SICE. Reporte 35

5.- RECLAMOS DE USUARIOS

Mes	TIPO DE RECLAMO												TOTAL
	1	2	3	4	5	6	7	8	9	10	11	12	
Enero	0	1	0	1	0	2	0	0	0	4	4	5	17
Febrero	0	0	0	1	5	2	0	0	0	0	3	4	15
Marzo	0	1	0	3	0	1	0	0	0	0	1	0	6
Abril	0	3	0	1	0	0	0	0	1	0	0	0	5
Mayo	0	0	0	2	0	3	1	0	0	1	0	0	7
Junio	3	0	0	0	1	2	0	0	0	2	1	1	10
Julio	0	2	0	0	1	0	0	0	0	3	0	0	6
Agosto	0	0	0	0	0	0	0	0	0	0	0	0	0
Septiembre	0	0	0	0	0	0	0	0	0	0	0	0	0
Octubre	0	0	0	0	0	0	0	0	0	0	0	0	0
Noviembre	0	0	0	0	0	0	0	0	0	0	0	0	0
Diciembre	0	0	0	0	0	0	0	0	0	0	0	0	0
Total	3	7	0	8	7	10	1	0	1	10	9	10	66

Tipo de Reclamos:

- 1.- Comportamiento de personal.
- 2.- Tarifas.
- 3.- Señalización.
- 4.- Conservación.
- 5.- Obstáculo en la calzada.
- 6.- Asistencia.
- 7.- Congestión.
- 8.- Iluminación
- 9.- Daños por Terceros.
- 10.- Otros.
- 11.- Agradecimientos.
- 12.- Sugerencias.

Gráfico 9: Tabla Solicitudes Ciudadanas Año 2020.
Fuente: Sociedad Concesionaria Valles del Desierto S.A.

En el mes de julio de 2020 se presentaron seis reclamos referentes a las categorías: Tarifas, Obstáculo en la calzada y Otros. Durante el período los usuarios de VCAL no estamparon agradecimientos y/o sugerencias.

Casuística VCAL		Junio	Julio	Total
Calidad de Servicio	Calidad de servicio en oficina de atención al usuario	2	0	2
	Atención en plaza de peaje	3	0	3
	Calidad y pertinencia de información que se entrega en página web	1	0	1
Comerciales	Clasificación tarifaria	0	1	1
	Vuelto mal entregado	0	1	1
Factores de Accidentabilidad	Animal se cruza en la vía	2	2	4
	Objeto extraño ocupa la vía	1	0	1
Disponibilidad de Información	Imagen corporativa de Sociedad Concesionaria y sus empleados	1	0	1
	Respecto de otras documentación o datos (ej: planos).	0	1	1
	Procedimientos Solicitud de acceso	0	1	1
		10	6	16

Gráfico 10: Tabla con reclamos del mes v/s mes anterior (junio – julio 2020)
Fuente: Sociedad Concesionaria Valles del Desierto S.A.

6.- ASISTENCIA A USUARIOS

Mes	Tipo y Nº de atenciones									Total Asistencias
	1	2	3	4	5	6	7	8	9	
Enero	65	59	16	0	5	24	2	10	2	183
Febrero	49	60	9	5	12	22	1	15	7	180
Marzo	18	31	6	1	9	6	0	9	22	102
Abril	11	18	1	7	3	2	0	5	0	47
Mayo	18	28	4	0	3	8	0	7	11	79
Junio	13	27	6	0	4	11	0	5	5	71
Julio	24	16	6	7	3	9	0	5	2	72
Agosto	0	0	0	0	0	0	0	0	0	0
Septiembre	0	0	0	0	0	0	0	0	0	0
Octubre	0	0	0	0	0	0	0	0	0	0
Noviembre	0	0	0	0	0	0	0	0	0	0
Diciembre	0	0	0	0	0	0	0	0	0	0
Total	198	239	48	20	39	82	3	56	49	734

Gráfico 11: Tabla con las atenciones mensuales y acumuladas 2020.
Fuente: Sociedad Concesionaria Valles del Desierto S.A.

Tipo de Atenciones:

- 1.- Reparación vehículo en terreno.
- 2.- Remolque de vehículo a lugar seguro.
- 3.- Panne por falta de combustible.
- 4.- Falla vehículo que requiere otros servicios.
- 5.- Primeros auxilios.
- 6.- Auxilio en accidente.
- 7.- Traslado de usuario a centro asistencial.
- 8.- Instalación de señal preventiva.
- 9.- Otros.

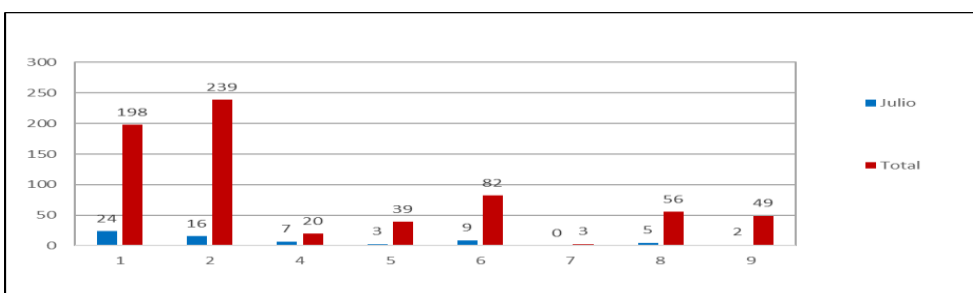

Gráfico 12: Distribución de Asistencias julio 2020.
Fuente: Sociedad Concesionaria Valles del Desierto S.A.

Durante el mes de julio de 2020 se efectuaron 72 solicitudes de atención en la ruta, realizadas a través de diferentes medios: citofonía, teléfono directo/celular, vigilancia u otros, las cuales se clasifican principalmente en: Remolque de vehículo a lugar seguro, Reparación de vehículo en terreno, Auxilio en accidente e instalación de señal preventiva.

7.- HECHOS RELEVANTES

En el mes de julio de 2020, fue decretado por la autoridad Sanitaria Cuarentena para la ciudad de Copiapó desde el 27.07.2020, no obstante, dentro de esta obra pública no se establecieron Barreras Sanitarias.