

2.- INFORMACIÓN DE FLUJO VEHICULAR

Flujos Mensuales Comparativos 2023 - 2022



Gráfico 1: Flujo comparativo años 2022-2023
Fuente: SICE Reporte 28

Transacciones Vehiculares x Tipología de Vehículo
Ruta 43 de la Región de Coquimbo JUNIO-2023



Distribución de transacciones por Plaza de Peaje
Ruta 43 de la Región de Coquimbo JUNIO-2023

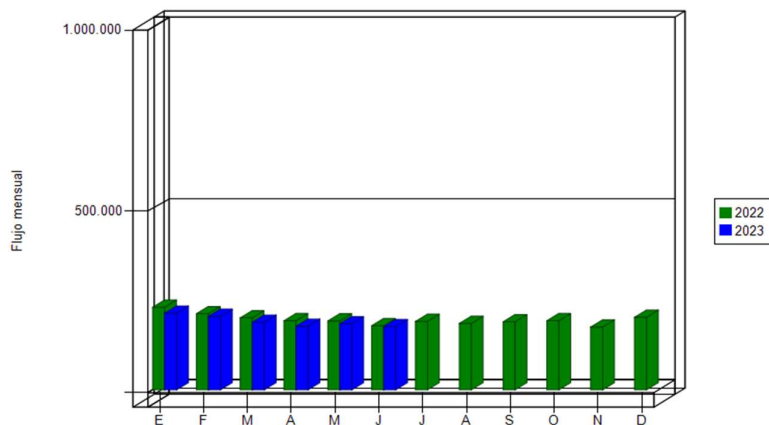
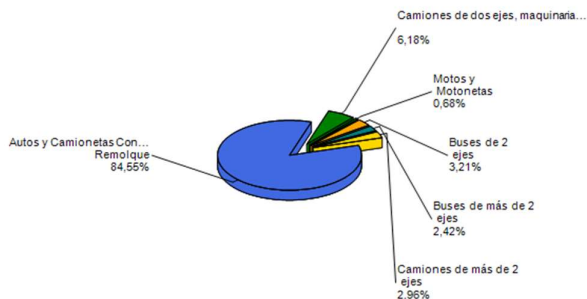

Gráfico 3: Distribución por Plaza de Peaje
Fuente: SICE Reporte 29

El flujo vehicular durante el presente mes fue 173.974 vehículos, distribuidos en las 6 categorías existentes.

De este flujo el 85,23 % corresponde a vehículos livianos y del orden del 14,77% restante a vehículos pesados.

Durante el mes de junio el flujo vehicular disminuyó en un 1,73% respecto al mismo periodo del año 2022 y en un 4,6% respecto al mes anterior.

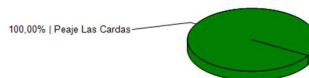
Flujos (transacciones) históricos

	ENE	FEB	MAR	ABR	MAY	JUN	JUL	AGO	SEP	OCT	NOV	DIC
2019	176.322	171.120	159.334	149.864	155.023	148.239	166.525	158.187	161.002	147.597	146.790	86.542
2020	187.552	183.970	133.741	95.522	107.269	103.245	120.276	77.590	87.811	149.210	181.540	174.252
2021	182.681	173.762	142.124	122.598	172.512	148.078	200.216	209.672	211.301	216.137	205.469	222.672
2022	227.613	209.965	198.522	190.619	190.015	176.827	188.624	183.084	187.678	190.727	173.165	200.022
2023	211.185	202.424	186.215	175.226	182.094	173.974						

Fuente: Sociedad Concesionaria ruta del Limarí S.A.

3.- INFORMACIÓN DE INGRESOS



Gráfico 4: Comparativo de Ingresos Mensuales respecto a los años anteriores
Fuente: Elaboración AIFE

El ingreso mensual del mes de junio 2023, presentó una variación negativa de un 5,31% respecto del mes anterior.

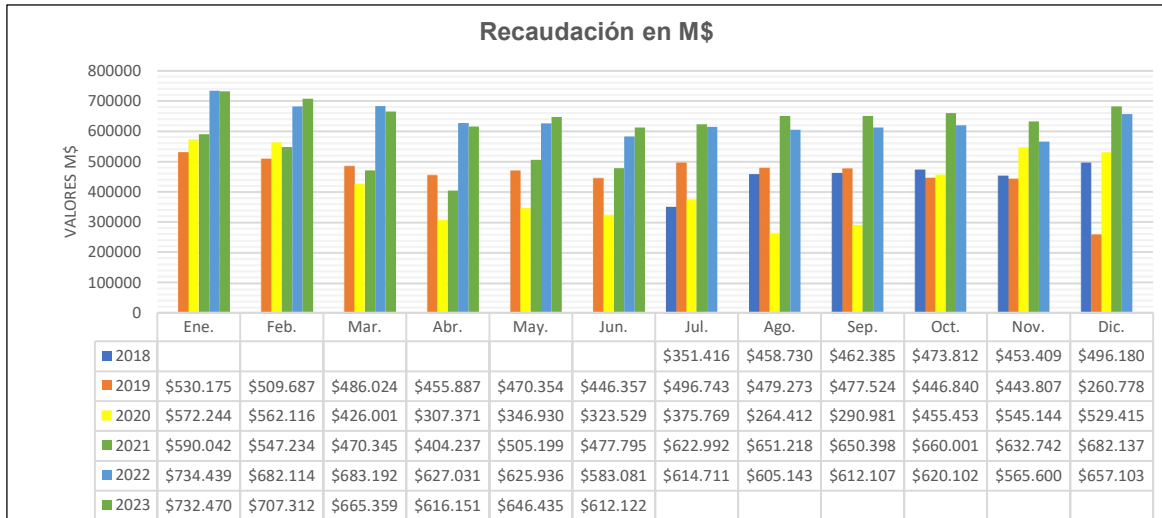

Gráfico 5: Distribución de Ingresos Mensuales por Plaza de Peaje
Fuente: SICE, Reporte 32

El ingreso total del mes de junio asciende a UF 16.970,76 o \$ 612.122.300.-

4.- ACCIDENTABILIDAD JUNIO 2023

Comparativo Accidentes 2023 - 2022

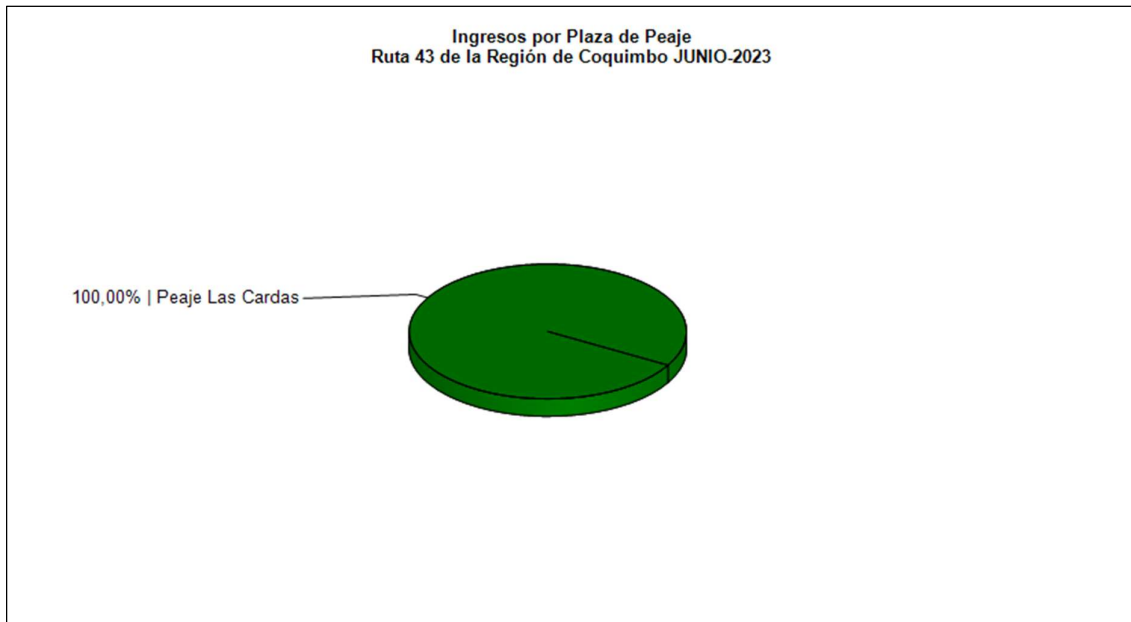
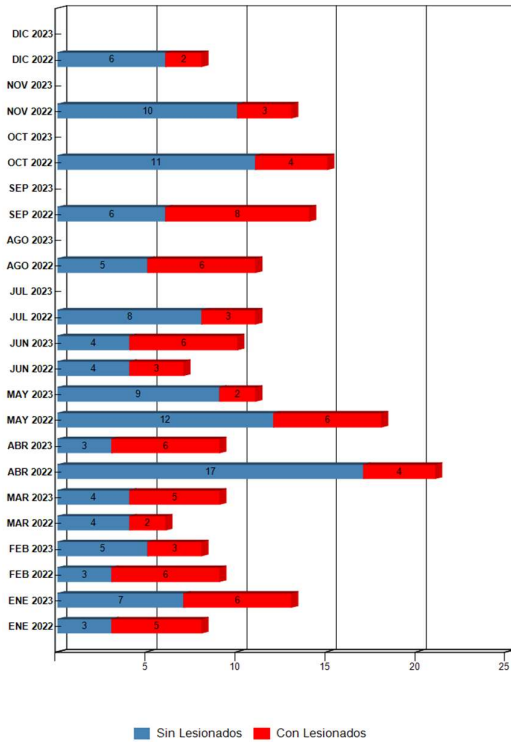

Distribución de Lesionados Ruta 43 de la Región de Coquimbo JUNIO-2023



Gráfico 7, Distribución por Tipo de Lesionados junio 2023
Fuente: SICE. Reporte 34

	Distribución	Porcentaje
Ilesos	14	51,85%
Leves	4	14,81%
Menos Graves	3	11,11%
Graves	4	14,81%
Fallecidos	2	7,41%
Total	27	100%

Distribución Tipos de Accidentes Ruta 43 de la Región de Coquimbo JUNIO-2023

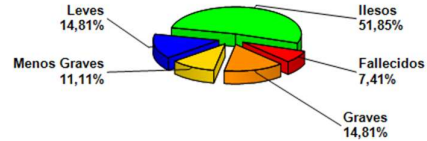

Gráfico 8, Distribución por Tipo de Accidentes junio 2023
Fuente: SICE Reporte 34

	Distribución	Porcentaje
Caída	1	10,00%
Choque	2	20,00%
Colisión	2	20,00%
Volcadura	2	20,00%
Otros	1	10,00%
Impacto con animal	2	20,00%
Total	11	100%

MES/AÑO	Enero		Febrero		Marzo		Abril		Mayo		Junio		Julio		Agosto		Septiembre		Octubre		Noviembre		Diciembre	
	2022	2023	2022	2023	2022	2023	2022	2023	2022	2023	2022	2023	2022	2023	2022	2023	2022	2023	2022	2023	2022	2023	2022	2023
Con Lesionado	5	6	6	3	2	5	4	6	6	2	3	6	3		6		8		4		3		2	
Sin Lesionado	3	7	3	5	4	4	17	3	12	9	4	4	8		5		6		11		10		6	
Total, Acc	8	13	9	8	6	9	21	9	18	11	7	10	11		11		14		15		13		8	

Comparativo Accidentes 2022-2023 con y sin lesionados
Fuente: SICE Reporte 33

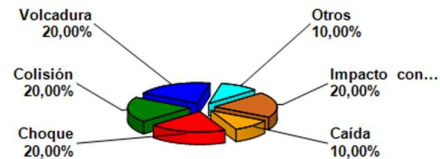
CONCESIÓN MEJORAMIENTO Y CONSERVACIÓN RUTA 43 COQUIMBO – OVALLE

JUNIO 2023

Años	Accidentes		Víctimas				Total Lesionados	Tipos de Accidentes con lesionados						
	Total	Con Lesionados	Muertos	Graves	Menos Graves	Leves		Atropello	Caída	Volcaduras	Colisión	Choque	Impacto con animal	Otros
2019	85	40	3	8	1	58	70	3		10	15	11		1
2020	79	49	4	4	6	80	94	1	1	6	18	19	2	2
2021	132	77	6	9	21	88	124			17	27	30	2	1
2022	141	52	5	3	9	64	81	1		16	11	19	2	3
2023	60	28	3	9	7	28	47		2	4	11	7	1	3

Accidentes acumulados anuales 2019 – 2023.
 Fuente: SICE Reporte 35

RECLAMOS DE LOS USUARIOS

0	TIPO DE RECLAMO												TOTAL Reclamos
	1	2	3	4	5	6	7	8	9	10	11	12	
Enero	0	4	0	0	1	0	0	0	0	6	0	0	11
Febrero	1	0	0	1	2	1	0	0	0	3	0	0	8
Marzo	0	1	0	1	0	0	0	0	0	2	3	0	7
Abril	0	4	0	1	1	0	0	0	0	0	1	0	7
Mayo	0	0	0	0	13	0	0	0	0	2	0	1	16
Junio	0	0	0	0	1	0	0	0	0	9	0	0	10
Julio													
Agosto													
Septiembre													
Octubre													
Noviembre													
Diciembre													
Total	1	9	0	3	18	1	0	0	2	24	0	1	59
TOTAL 2019	1	6	0	3	23	6	0	2	6	12	6	8	59
TOTAL 2020	4	8	2	7	10	2	0	0	23	11	0	0	67
TOTAL 2021	2	13	0	4	17	1	0	1	1	14	0	0	53
TOTAL 2022	3	13	3	4	33	4	0	1	5	47	0	0	110

Tipo de Reclamos:

- | | |
|---------------------------------|-------------------|
| 1.- Comportamiento de personal. | 2.- Tarifas. |
| 3.- Señalización. | 4.- Conservación. |
| 5.- Obstáculo en la calzada. | 6.- Asistencia. |
| 7.- Congestión. | 8.- Iluminación |
| 9.- Daños por Terceros. | 10.- Otros. |
| 11.- Agradecimientos. | 12.- Sugerencias. |

Tabla Solicitudes Ciudadanas Año 2023.
 Fuente Sociedad Concesionaria Ruta del Limarí S.A

Casuística RU43		Mayo 2023	Junio 2023
Calidad del Servicio	Atención en la Plaza de Peaje		
Comerciales	Vuelto mal estregado		
Factores de accidentabilidad	Objeto extraño ocupa la vía	3	
Factores de accidentabilidad	Animal se cruza en la vía	4	
Factores de accidentabilidad	Poca visibilidad de señalización		
Factores de accidentabilidad	Actos vandálicos	6	1
Solicitud de Información	Respecto de otra documentación o datos	4	1
Solicitud de información	Otros (Registrar)	1	9
Total		18	11

Fuente SICE Reporte 51.
 Tabla Casuística meses mayo – junio 2023.

6.- ASISTENCIA DE USUARIOS

Mes	Tipo y N° de atenciones									Total Asistencias
	1	2	3	4	5	6	7	8	9	
Enero	4	81	0	0	0	13	0	66	0	164
Febrero	0	66	0	0	0	8	0	58	0	132
Marzo	0	70	0	0	0	9	0	61	0	140
Abril	0	62	0	0	0	9	0	60	0	131
Mayo	0	47	0	0	0	11	0	54	0	112
Junio	0	75	0	0	0	10	0	56	0	141
Julio										
Agosto										
Septiembre										
Octubre										
Noviembre										
Diciembre										
Total	4	401	0	0	0	60	0	355	0	820
TOTAL 2019	71	456	28	25	0	70	12	215	9	886
TOTAL 2020	13	325	4	0	0	73	0	377	4	796
TOTAL 2021	5	574	2	0	0	131	0	464	0	1.176
TOTAL 2022	10	673	1	0	1	141	0	472	0	1.336

Tabla con las atenciones mensuales y acumuladas 2023.
 Fuente: Sociedad Concesionaria Ruta del Limarí S.A.

Tipo de Atenciones:

- 1.- Reparación vehículo en terreno.
- 2.- Remolque de vehículo a lugar seguro.
- 3.- Panne por falta de combustible.
- 4.- Falla vehículo que requiere otros servicios.
- 5.- Primeros auxilios.
- 6.- Auxilio en accidente.
- 7.- Traslado de usuario a centro asistencial
- 8.- Instalación de señal preventiva.
- 9.- Otros



Gráfico 9: Distribución atenciones enero – junio 2023
 Fuente: Sociedad Concesionaria Ruta del Limarí S.A

Durante el mes de junio de 2023 se efectuaron 141 solicitudes de atención en la ruta, realizadas a través de diferentes medios: teléfono directo/celular, vigilancia u otros, las cuales se clasifican principalmente en: Remolque de vehículo a lugar seguro, Otros, Reparación de vehículo en terreno, Auxilio en Accidente e Instalación de señal preventiva.

7.- HECHOS RELEVANTES:

- Con fecha 16.06.2023 La Sociedad Concesionaria Ruta del Limarí S.A., procedió a la publicación en medios de comunicación escrito de las nuevas tarifas a cobrar en el Peaje Las Cardas, a partir del 01.07.2023 y hasta el 31.12.2023. La difusión señalada, se realizó a través de los diarios "La Tercera", de circulación nacional y "El Día", de la Región de Coquimbo, siendo este proceso desarrollado en conformidad a lo establecido en las Bases de Licitación del contrato.
- Durante el mes de junio de 2023, se avanzó con la liberación de fondos de los grupos familiares de relocalizados pendientes, estipulados en el Artículo 5.9.7 de las Bases de Licitación. Específicamente, se informó a la Sociedad Concesionaria del alzamiento de cuentas de 11 relocalizados y se cursó el procedimiento para la liberación de los 4 grupos familiares pendientes del Condominio El Olivo.