

SISTEMA NORTE - SUR ENERO 2023

1. ANTECEDENTES GENERALES

Autopista Central formó parte del primer programa de Concesiones Urbanas, impulsado por el Ministerio de Obras Públicas en 1995. En Diciembre de 2004, comenzó su operación, transformándose en la primera autopista urbana concesionada de la Región Metropolitana. Posee una extensión de **61,91 km**, divididos en dos ejes principales: a) Eje Ruta 5, su longitud es de **41,25 km** y se extiende desde el sector El Recurso al sur del Río Maipo por el sur, hasta la Circunvalación Américo Vespucio, por el norte, en el sector de Quilicura y b) Eje General Velásquez, su longitud aproximada es de **20,66 km**, extendiéndose desde la Ruta 5 Sur sector Las Acacias en San Bernardo por el sur, hasta su empalme con la Ruta 5 Norte, el cortijo comuna de Conchalí.

Este proyecto vial atraviesa un total de 15 comunas del Gran Santiago.

El 1 de diciembre de 2004, se dio inicio a la operación con la Puesta en Servicio de los tramos A - B1 - C2 - D y E.

El 8 de mayo de 2006, fueron inaugurados los últimos tramos pendientes del Eje General Velásquez y con ello, Autopista Central quedó habilitada en toda su extensión.

Nombre del Contrato	Sistema Norte - Sur.
Sociedad Concesionaria	Sociedad Concesionaria Autopista Central S.A
Decreto de Adjudicación	D.S. MOP N° 4153, de 14-09-2000.
Inicio de Concesión	03.07.2001
Plazo de Concesión	30 años + 1 de acuerdo al DS 380.
Kilómetros Concesionados	61,9 kilómetros
kilómetro de: inicio termino	Eje Ruta 5, Tramo A, Km 16,53 / Tramo B, Km 16,18 / Tramo C, Km 8,54. Eje Gral. Velásquez, Tramo D, Km 8,90 / Tramo F, Km 6,0 / Tramo G, Km 0,83 / Tramo E, Km 4,93.
Puesta en Servicio Provisoria	Tramos D – E; Res. DGOP (Exenta) N° 2379, de 09-09-2004. Tramos A - C2; Res. DGOP (Exenta) N° 2458, de 21-09-2004. Tramo B1; Res. DGOP (Exenta) N° 3158, de 30-11-2004. Tramos B2 - C1; Res. DGOP (Exenta) N° 984, de 19-04-2005. Tramos F1 - F2 – G; Res. DGOP (Exenta) N° 1462, de 08-05-2006.
Puesta en Servicio Definitiva	Res. DGOP N° 1124, de 10-04-2007.
Inversión Oferta Oficial Materializada	UF 16.616.690 UF 30.404.086
Convenios Complementarios	CC 1 D.S. MOP N° 558, de 30-05-2003. CC 2 D.S. MOP N° 104, de 16-02-2004. CC 3 D.S. MOP N° 284, de 29-04-2005. CC 4 D.S. MOP N° 213, de 26-03-2007.
Convenio Ad-Referéndum	-Convenio Ad-Referéndum N°1 "Obras Mejoramiento Enlace Vivaceta" y "Obras De Mejoramiento Conexión Avenida General Velásquez y Sistema Oriente Poniente". D.S MOP N° 239, de 01-08-2013. -Convenio Ad-Referéndum N°2 – N°3. "Obras nuevo Puente Maipo y sus Accesos" y "Pid Nudo Quilicura, Nuevo Pórtico PA1 y SGT". D.S MOP N° 3341, de 14-08-2013. -Convenio Ad-Referéndum N°4 "Construcción vial locales sector San Bernardo y Sus accesos" DS MOP N°28, de 02-03-2017 -Convenio Ad-Referéndum N°5 "Obras Mitigación Vial y provisorio sector Nudo Quilicura. DS N°22 19-02-2019. - Convenio Ad-Referéndum N°6, "Modificación de Geometría de Jabalcones". - Convenio Ad-Referéndum N°7, "Cambios de Servicios Car Na°4" -Convenio Ad-Referéndum N°8, DS N°150 27-12-19 -Convenio Ad Referéndum N°9, DS N°217 27-10-21 - DS MOP N°133 de 13-06-2020, incorpora "Obras de Mitigación Walmart" -DS DGC N°0167, de 11-10-2022, establece obligaciones de limpieza y custodio de lotes expropiados obra Túnel Lo Ruiz. -DS DGC N°106, de 22-06-2022, PID modificación del saneamiento de vías locales y expresas de ruta 5 que descargan en canal Lo Espejo
Accionistas y su participación	-Vías Chile S.A 57.999.999 acciones -Gestora de Autopistas SpA, Titular 1 acción
Asonoría Inspección Fiscal	CyD Ingenieros Limitada.
Fono Emergencia – Call center	600 4000 600 / (2) 27318163 / *7882 (*ruta)
Centro(s) Atención Clientes	*San Bernardo : San José # 1135 *Santiago : San Diego # 634 *Mall Plaza Vespucio: Avda. Vicuña Mackenna Oriente N°7110, local 46, La Florida. *Mall Plaza Norte: Américo Vespucio N°1737, piso -1, pasillo Boulevard, local BL 161, Huechuraba. *Mall Arauco Maipú: Avda. Américo Vespucio N°399, 2° piso, Sector acceso Ripley, Maipú. *Mall Marina Arauco: Calle 14 norte N°880, oficina 01 B, Boulevard Marina Arauco, Viña del Mar.
Centro(s) Atención de Emergencia	CAE Norte : Ruta 5 Norte km 9.450 CAE Sur : Ruta 5 Sur km 18.560

N° Postes SOS	Cantidad	155
Mensajería Variable	Paneles de Mensajería Variable	36
Total = 71	Banderolas de entrada	20
	Aspa Flecha	15
Página WEB Concesionaria	www.autopistacentral.cl	
Cámaras de Vigilancia	Cantidad	126



Esquema de la Autopista
Fuente: Autopista Central

SISTEMA NORTE - SUR ENERO 2023

2. INFORMACION DE TRANSACCIONES (flujo vehicular)



Gráfico 1: Transacciones Mensuales, Comparativo 2023 - 2022
Fuente: Ministerio de Obras Públicas (Concesiones). Reporte 28, SICE

Transacciones Vehiculares por Tipología de Vehículo

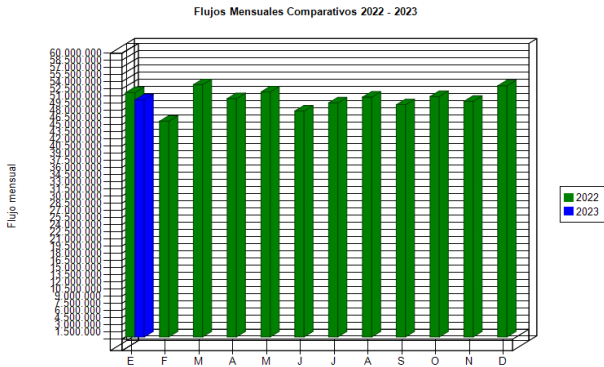
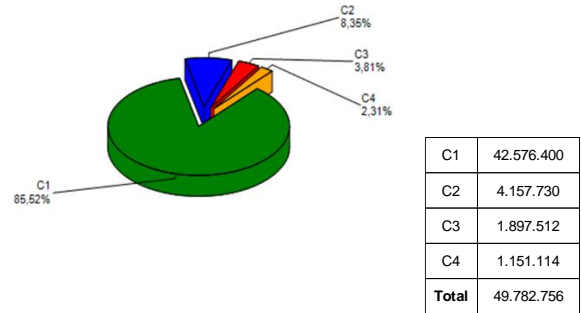

C1: Autos, Camionetas, Autos y Camionetas con remolque
C2: Buses y Camiones
C3: Camiones con Remolque
C4: Motos y Motonetas

Gráfico 2: Transacciones Vehiculares del Mes, por categoría vehicular.
Fuente: Autopista Central.



Gráfico 3: Distribución de Transacciones Vehiculares por Pórtico de Cobro.
Fuente Ministerio de Obras Públicas (Concesiones). Reporte 29, SICE.

El flujo vehicular corresponden a las pasadas que realizan los vehículos bajo cada uno de los 32 puntos de cobro emplazados en la autopista, este mes de fue de 49.782.756.-

Enero 2023, muestra una caída del -2,97%, respecto de igual mes del año 2022.

Durante enero, el 87,8% del tránsito de vehículos corresponde a la categoría N°1 y N°4 vehículos livianos (Autos, Camionetas y Motos), mientras que el 12,2% corresponde a la categoría N°2 y N°3, vehículos pesados (buses y camiones).

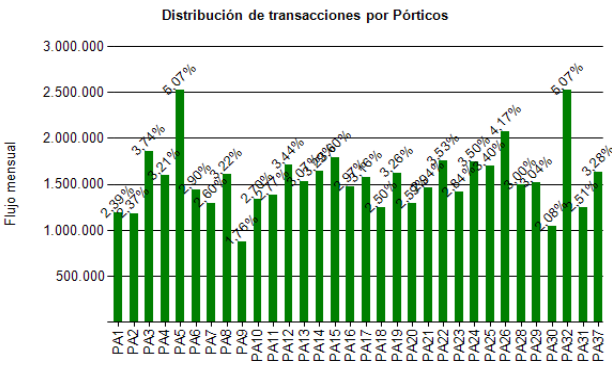
Transacciones Históricas últimos 2 años

	enero	febrero	marzo	abril	mayo	junio	julio	agosto	septiembre	octubre	noviembre	diciembre
2022	51.306.503	45.298.587	52.967.300	50.047.250	51.445.712	47.442.394	49.143.872	50.352.179	48.759.783	50.493.840	49.476.371	52.745.798
2023	49.782.756											

Fuente: Reporte 28 SICE.

3. INFORMACION DE INGRESOS

Ingresos Recaudados

Durante enero del 2023 la Sociedad Concesionaria recaudó UF 555.600 por concepto de peajes.

Los ingresos de enero 2023, cayeron en un -2,0% respecto a igual mes del 2022

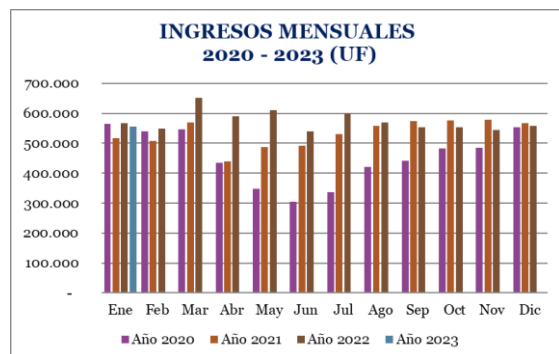

Reporte Ingresos Devengados, Comparativo 2020 - 2023.

Ingresos (UF*)	Ene	Feb	Mar	Abr	May	Jun	Jul	Ago	Sep	Oct	Nov	Dic	Total
Año 2020	564.433	539.449	547.311	434.078	348.662	305.487	336.937	421.965	442.220	482.898	484.337	553.902	5.461.679
Año 2021	516.142	507.130	568.884	440.180	487.598	491.067	530.420	558.580	574.581	575.525	579.143	566.851	6.396.101
Año 2022	566.916	548.786	651.316	590.821	609.612	538.602	599.392	568.264	554.457	553.038	543.636	558.393	6.883.231
Año 2023	555.600												
Var. % 2023/2022	-2,0%		8,2%	14,5%	34,2%	25,0%	9,7%	13,0%	1,7%	-3,5%	-3,9%	-6,1%	7,6%

Nota: * Con UF al cierre de cada mes Informado.

4.- ACCIDENTABILIDAD

Comparativo Accidentes 2022 - 2023



Gráfico 5: Comparativo Accidentes 2023-2022, Accidentes con y sin Lesionados
Fuente: Mop (Fichas Ovu) Reporte 33 SICE.

Distribución de Lesionados

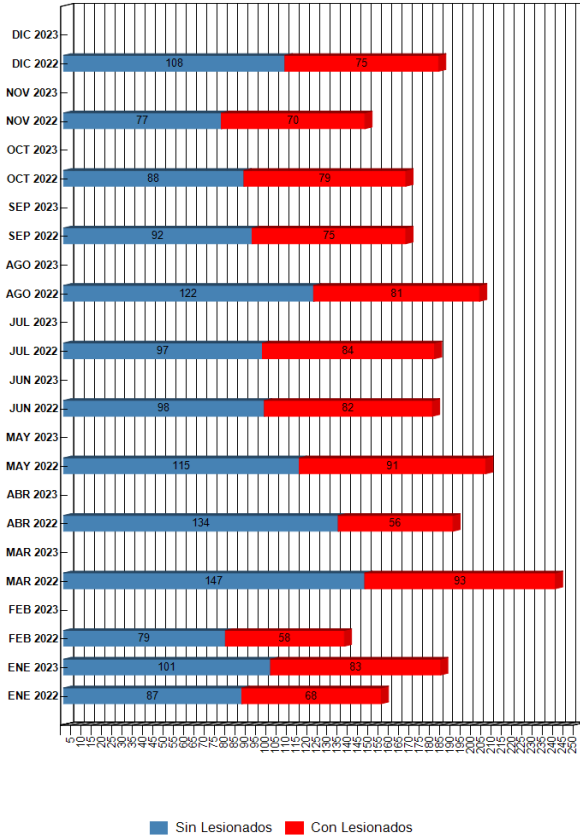
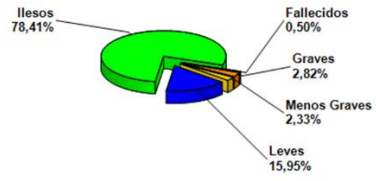

Ilesos	472
Fallecidos	3
Graves	17
Menos graves	14
Leves	96
Total	602

Gráfico 6: Distribución de Lesionados
Fuente: Reportes Mop (Fichas Ovu)

Distribución Tipos de Accidentes

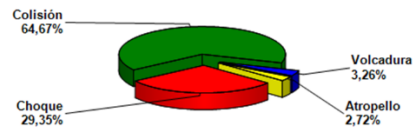

Atropello	5
Volcadura	6
Colisión	119
Choque	54
Caida	0
Total	184

Gráfico 7: Distribución de tipos de Accidentes Mensual
Fuente: Reportes Mop (Fichas Ovu)

SISTEMA NORTE - SUR ENERO 2023

De acuerdo a lo anterior podemos indicar que durante el mes de enero, en los tramos A, B, C, E, F y G, ocurrieron un total de 184 accidentes de tránsito con un total de 127 lesionados y 3 fallecidos.

Accidentes con Lesionados y sin Lesionados año 2023 y 2022

	ENE 2022	ENE 2023	FEB 2022	FEB 2023	MAR 2022	MAR 2023	ABR 2022	ABR 2023	MAY 2022	MAY 2023	JUN 2022	JUN 2023	JUL 2022	JUL 2023	AGO 2022	AGO 2023	SEP 2022	SEP 2023	OCT 2022	OCT 2023	NOV 2022	NOV 2023	DIC 2022	DIC 2023
Con Lesionados	68	83	58	0	93	0	56	0	91	0	82	0	84	0	81	0	75	0	79	0	70	0	75	0
Sin Lesionados	87	101	79	0	147	0	134	0	115	0	98	0	97	0	122	0	92	0	88	0	77	0	108	0
Total Acc.	155	184	137	0	240	0	190	0	206	0	180	0	181	0	203	0	167	0	167	0	147	0	183	0

Reporte 33 SICE

Accidentes Acumulados Anuales (últimos 3 años a enero de 2023)

Años	Accidentes		Víctimas				Total Lesionados	Tipos de Accidentes con lesionados					
	Total	Con Lesionados	Muertos	Graves	Menos Graves	Leves		Atropello	Caida	Volcaduras	Colisión	Choque	Otros
2021	2286	914	20	127	170	1022	1339	17		83	652	162	
2022	2156	912	16	148	168	1020	1352	30		61	613	208	
2023	184	83	3	17	14	96	130	5		3	56	19	

Nota: Reporte SICE 35. Año 2023 acumulado, al mes informado.

5.- RECLAMOS DE USUARIOS

- A) El total de atenciones a usuarios del mes de enero fue de 117.342.
- B) Los Reclamos representaron un total de 4,0% del total de atenciones reportadas en el mes en comento.
- C) Los Reclamos que hacen los usuarios y clientes de Autopista Central acumulados al mes informado, correspondieron a 46.589 casos en total.
- D) El mes de enero, representa un aumento de un 65,5% respecto al mes de diciembre 22, en donde se presentaron 2.838.-

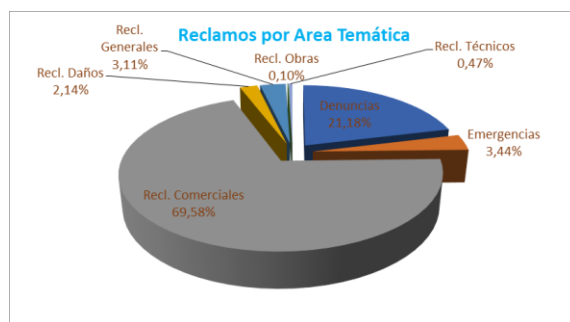

6.- ASISTENCIA A USUARIO

Mes	Tipo y Nº de Atenciones									Asistencias		Variación % 2023 - 2022
	1	2	3	4	5	6	7	8	9	Año 2023	Año 2022	
Enero	325	510	69	142	109	184	59	1.680	225	3.303	3.272	0,95%
Febrero											2.811	-100,00%
Marzo											3.743	-100,00%
Abril											3.031	-100,00%
Mayo											3.427	-100,00%
Junio											2.979	-100,00%
Julio											3.247	-100,00%
Agosto											3.282	-100,00%
Septiembre											3.386	-100,00%
Octubre											3.431	-100,00%
Noviembre											3.392	-100,00%
Diciembre											3.696	-100,00%
Promedio Mensual	325	510	69	142	109	184	59	1.680	225	3.303	3.308	-0,15%
Total	325	510	69	142	109	184	59	1.680	225	3.303	39.697	-91,68%

Reparación de vehículo in situ	1
Remolque de vehículo en panne	2
Panne por falta combustible	3
Detecta falla y solicita servicio	4
Primeros auxilios	5
Auxilio en accidentes	6
Traslado de usuario a centro asistencial	7
Instalación de señalización preventiva	8
Otros	9

Tabla 1: Atenciones mensuales y acumuladas Fuente: Autopista Central

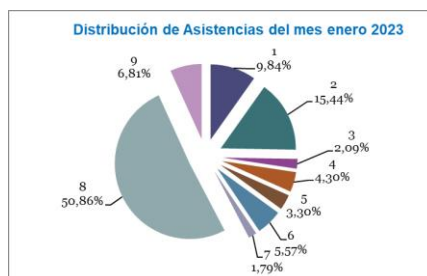

SISTEMA NORTE - SUR ENERO 2023

Durante el mes informado se efectuaron 3.303 solicitudes de atención en la ruta, realizadas a través de diferentes medios: citofonía, teléfono directo/celular, vigilancia u otros. Representando un aumento del 0,95% en comparación del mismo mes del año anterior (3.272).

El principal requerimiento sigue siendo la Instalación de Señalización Preventiva con un 50,86%. Le siguen, remolque de vehículos en panne con un 15,44 % y Reparación de vehículo in situ con un 9,84%. El resto de las atenciones (23,86%) suman el 100% de las solicitudes de atención en ruta.

7.- HECHOS RELEVANTES.**Esquema Tarifario**

A contar del 1° de enero de 2023 comenzó a regir el nuevo tarifario cuya vigencia se mantendrá hasta el 30 de junio de 2023.

Proyecto Túnel Lo Ruiz

Efectuado el segundo proceso de licitación, este fue declarado desierto según consta en carta de ACSA D/GIN/CA/22/AA6412-0/MOP del 14 de julio de 2022. Por lo anterior, la ejecución de esta obra queda pendiente hasta nuevo pronunciamiento del MOP.

Lo Espejo

Durante el mes de enero ACSA presentó la respuesta a la primera revisión efectuada por la Inspección Fiscal conforme a lo estipulado en DS 106. La IF por su parte efectuó la segunda revisión quedando pendiente la tercera revisión y aprobación de la Ingeniería Básica y Análisis de Alternativas.