

## SISTEMA NORTE - SUR FEBRERO 2023

### 1. ANTECEDENTES GENERALES

Autopista Central formó parte del primer programa de Concesiones Urbanas, impulsado por el Ministerio de Obras Públicas en 1995. En Diciembre de 2004, comenzó su operación, transformándose en la primera autopista urbana concesionada de la Región Metropolitana. Posee una extensión de **61,91 km**, divididos en dos ejes principales: a) Eje Ruta 5, su longitud es de **41,25 km** y se extiende desde el sector El Recurso al sur del Río Maipo por el sur, hasta la Circunvalación Américo Vespucio, por el norte, en el sector de Quilicura y b) Eje General Velásquez, su longitud aproximada es de **20,66 km**, extendiéndose desde la Ruta 5 Sur sector Las Acacias en San Bernardo por el sur, hasta su empalme con la Ruta 5 Norte, el cortijo comuna de Conchali.

Este proyecto vial atraviesa un total de 15 comunas del Gran Santiago.

El 1 de diciembre de 2004, se dio inicio a la operación con la Puesta en Servicio de los tramos A - B1 - C2 - D y E.

El 8 de mayo de 2006, fueron inaugurados los últimos tramos pendientes del Eje General Velásquez y con ello, Autopista Central quedó habilitada en toda su extensión.

<b>Nombre del Contrato</b>	<b>Sistema Norte - Sur.</b>
<b>Sociedad Concesionaria</b>	Sociedad Concesionaria Autopista Central S.A
<b>Decreto de Adjudicación</b>	D.S. MOP N° 4153, de 14-09-2000.
<b>Inicio de Concesión</b>	03.07.2001
<b>Plazo de Concesión</b>	30 años + 1 de acuerdo al DS 380.
<b>Kilómetros Concesionados</b>	61,9 kilómetros
<b>kilómetro de: inicio termino</b>	Eje Ruta 5, Tramo A, Km 16,53 / Tramo B, Km 16,18 / Tramo C, Km 8,54, Eje Gral. Velásquez, Tramo D, Km 8,90 / Tramo F, Km 6,0 / Tramo G, Km 0,83 / Tramo E, Km 4,93.
<b>Puesta en Servicio Provisionaria</b>	Tramos D – E; Res. DGOP (Exenta) N° 2379, de 09-09-2004. Tramos A - C2; Res. DGOP (Exenta) N° 2458, de 21-09-2004. Tramo B1; Res. DGOP (Exenta) N° 3158, de 30-11-2004. Tramos B2 - C1; Res. DGOP (Exenta) N° 984, de 19-04-2005. Tramos F1 - F2 – G; Res. DGOP (Exenta) N° 1462, de 08-05-2006.
<b>Puesta en Servicio Definitiva</b>	Res. DGOP N° 1124, de 10-04-2007.
<b>Inversión Oferta Oficial Materializada</b>	UF 16.616.690 UF 30.404.086
<b>Convenios Complementarios</b>	CC 1 D.S. MOP N° 558, de 30-05-2003. CC 2 D.S. MOP N° 104, de 16-02-2004. CC 3 D.S. MOP N° 284, de 29-04-2005. CC 4 D.S. MOP N° 213, de 26-03-2007.
<b>Convenio Ad-Referéndum</b>	-Convenio Ad-Referéndum N°1 "Obras Mejoramiento Enlace Vivaceta" y "Obras De Mejoramiento Conexión Avenida General Velásquez y Sistema Oriente Poniente". D.S MOP N° 239, de 01-08-2013. -Convenio Ad-Referéndum N°2 – N°3. "Obras nuevo Puente Maipo y sus Accesos" y "Pid Nudo Quilicura, Nuevo Pórtico PA1 y SGT". D.S MOP N° 3341, de 14-08-2013. -Convenio Ad-Referéndum N°4 "Construcción vial locales sector San Bernardo y Sus accesos" DS MOP N°28, de 02-03-2017 -Convenio Ad-Referéndum N°5 "Obras Mitigación Vial y provisorio sector Nudo Quilicura. DS N°22 19-02-2019. - Convenio Ad-Referéndum N°6, "Modificación de Geometría de Jabalcones". - Convenio Ad-Referéndum N°7, "Cambios de Servicios Car Na°4" -Convenio Ad-Referéndum N°8, DS N°150 27-12-19 -Convenio Ad Referéndum N°9, DS N°217 27-10-21 - DS MOP N°133 de 13-06-2020, incorpora "Obras de Mitigación Walmart" -DS DGC N°0167, de 11-10-2022, establece obligaciones de limpieza y custodia de lotes expropiados obra Túnel Lo Ruiz. -DS DGC N°106, de 22-06-2022, PID modificación del saneamiento de vías locales y expresas de ruta 5 que descargan en canal Lo Espejo
<b>Accionistas y su participación</b>	-Vías Chile S.A 57.999.999 acciones -Gestora de Autopistas SpA, Titular 1 acción
<b>Asesoría Inspección Fiscal Fono Emergencia – Call center</b>	CyD Ingeniería Limitada. 600 4000 600 / (2) 27318163 / *7882 (*ruta)
<b>Centro(s) Atención Clientes</b>	*San Bernardo : San José # 1135 *Santiago : San Diego # 634 *Mall Plaza Vespucio: Avda. Vicuña Mackenna Oriente N°7110, local 46, La Florida. *Mall Plaza Norte: Américo Vespucio N°1737, piso -1, pasillo Boulevard, local BL 161, Huechuraba. *Mall Arauco Maipú: Avda. Américo Vespucio N°399, 2° piso, Sector acceso Ripley, Maipú. *Mall Marina Arauco: Calle 14 norte N°880, oficina 01 B, Boulevard Marina Arauco, Viña del Mar.
<b>Centro(s) Atención de Emergencia</b>	CAE Norte : Ruta 5 Norte km 9.450 CAE Sur : Ruta 5 Sur km 18.560

N° Postes SOS	Cantidad	155
<b>Mensajería Variable</b>	Paneles de Mensajería Variable	36
<b>Total = 71</b>	Banderolas de entrada	20
	Aspa Flecha	15
<b>Página WEB Concesionaria</b>	www.autopistacentral.cl	
<b>Cámaras de Vigilancia</b>	Cantidad	126



Esquema de la Autopista  
Fuente: Autopista Central

2. INFORMACION DE TRANSACCIONES (flujo vehicular)

Transacciones Vehiculares por Tipología de Vehículo



Gráfico 1: Transacciones Mensuales, Comparativo 2023 – 2022  
Fuente: Ministerio de Obras Públicas (Concesiones). Reporte 28, SICE

**C1:** Autos, Camionetas, Autos y Camionetas con remolque  
**C2:** Buses y Camiones  
**C3:** Camiones con Remolque  
**C4:** Motos y Motonetas

Gráfico 2: Transacciones Vehiculares del Mes, por categoría vehicular.  
Fuente: Autopista Central.

El flujo vehicular corresponden a las pasadas que realizan los vehículos bajo cada uno de los 32 puntos de cobro emplazados en la autopista, este mes de fue de 44.707.686.-

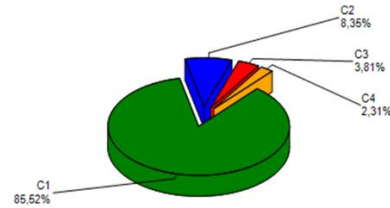
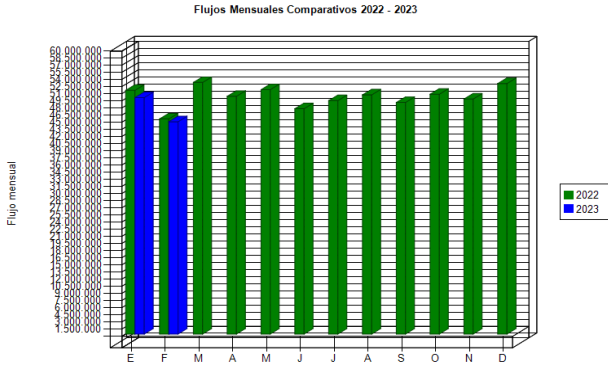
Febrero 2023, muestra una caída del -1,3%, respecto de igual mes del año 2022.

Durante febrero, el 87,8% del tránsito de vehículos corresponde a la categoría N°1 y N°4 vehículos livianos (Autos, Camionetas y Motos), mientras que el 12,2% corresponde a la categoría N°2 y N°3, vehículos pesados (buses y camiones).



Gráfico 3: Distribución de Transacciones Vehiculares por Pórtico de Cobro.  
Fuente: Ministerio de Obras Públicas (Concesiones). Reporte 29, SICE.

Transacciones Históricas últimos 3 años

Año	Ene	Feb	Mar	Abr	May	Jun	Jul	Ago	Sep	Oct	Nov	Dic	Total
2021	44.776.441	43.604.745	45.242.551	37.253.498	43.513.720	42.477.208	50.004.942	51.788.018	50.779.583	53.026.105	52.891.882	55.737.074	571.095.767
2022	51.306.503	45.298.587	52.967.300	50.047.250	51.445.712	47.442.394	49.143.872	50.352.179	48.759.783	50.493.840	49.476.371	52.745.798	599.479.589
2023	49.782.756	44.707.686											94.490.442

Fuente: Reporte 28 SICE.

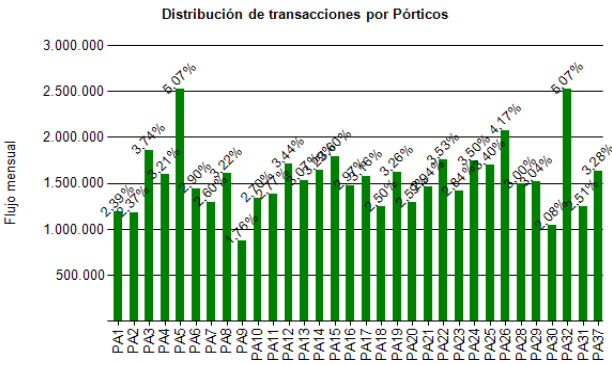
3. INFORMACION DE INGRESOS

Ingresos Recaudados

Durante febrero del 2023 la Sociedad Concesionaria recaudó UF 538.246 por concepto de peajes.

Los ingresos de enero 2023, cayeron en un -2,1% respecto a igual mes del 2022

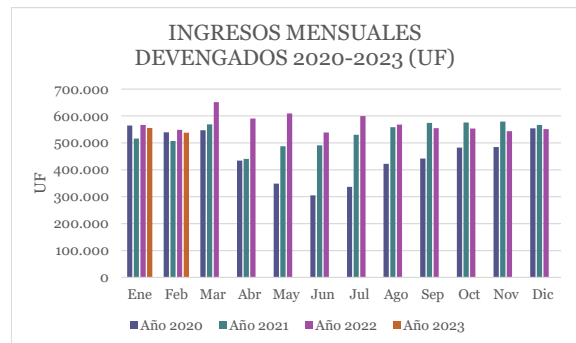

Reporte Ingresos Devengados, Comparativo 2020 - 2023.

Ingresos (UF*)	Ene	Feb	Mar	Abr	May	Jun	Jul	Ago	Sep	Oct	Nov	Dic	Total
Año 2020	564.433	539.449	547.311	434.078	348.662	305.487	336.937	421.965	442.220	482.898	484.337	553.902	5.461.679
Año 2021	516.142	507.130	568.884	440.180	487.598	491.067	530.420	558.580	574.581	575.525	579.143	566.851	6.396.101
Año 2022	566.916	548.786	651.316	590.821	609.612	538.602	599.392	568.264	554.457	553.038	543.636	550.981	6.875.821
Año 2023	555.600	538.246											1.093.846

Nota: \* Con UF al cierre de cada mes Informado.

SISTEMA NORTE - SUR FEBRERO 2023

4.- ACCIDENTABILIDAD

Comparativo Accidentes 2022 - 2023



Gráfico 5: Comparativo Accidentes 2023-2022, Accidentes con y sin Lesionados Fuente: Mop (Fichas Ovu) Reporte 33 SICE.

Distribución de Lesionados Sistema Norte-Sur FEBRERO-2023

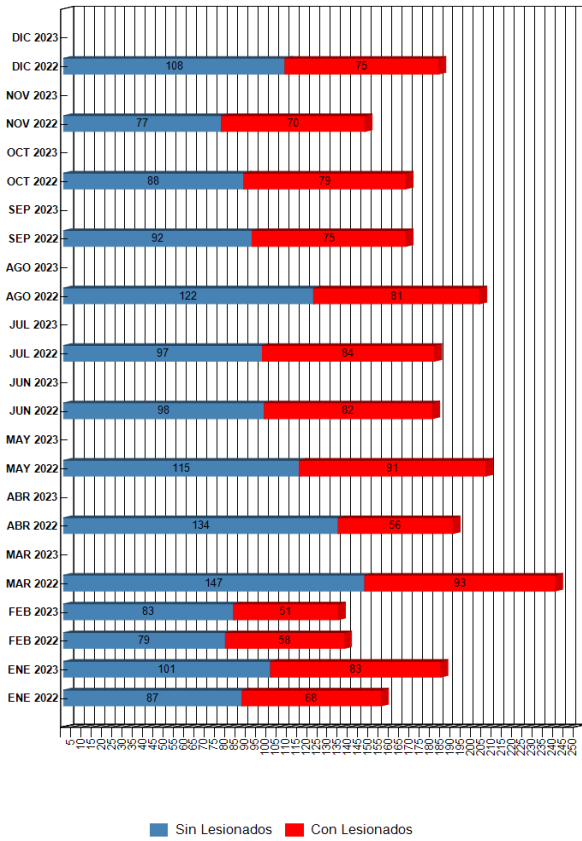
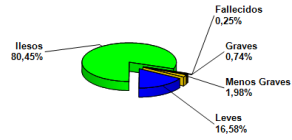

Ilesos	108
Fallecidos	0
Graves	1
Menos graves	3
Leves	22
<b>Total</b>	<b>134</b>

Gráfico 6: Distribución de Lesionados Fuente: Reportes Mop (Fichas Ovu)

Distribución Tipos de Accidentes Sistema Norte-Sur FEBRERO-2023



Gráfico 7: Distribución de tipos de Accidentes Mensual Fuente: Reportes Mop (Fichas Ovu)

## SISTEMA NORTE - SUR FEBRERO 2023

De acuerdo a lo anterior podemos indicar que durante el mes de febrero en los tramos A, B, C, E, F y G, ocurrieron un total de 138 accidentes de tránsito con un total de 134 lesionados y 4 fallecidos.

Accidentes Acumulados Anuales (últimos 3 años a febrero de 2023)

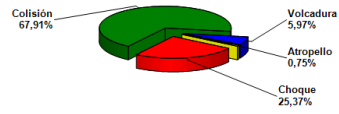
Años	Total	Con Lesionados	Muertos	Graves	Menos Graves	Leves	Lesionados	Atropello	Caida	Volcaduras	Colisión	Choque	Otros
2020	1607	647	16	82	82	744	924	17	1	52	426	151	
2021	2286	914	20	127	170	1022	1339	17		83	652	162	
2022	2156	912	16	148	168	1020	1352	30		61	613	208	
2023	318	134	4	20	22	163	209	6		10	86	32	

Nota: Reporte SICE 35. Año 2023 acumulado, al mes informado.

### 5.- HECHOS RELEVANTES.

#### Canal Lo Espejo

Durante el mes de febrero en relación al estudio "PID Modificación del Saneamiento de vías locales y expresas de Ruta 5, que descargan en canal Lo Espejo" se aprobó la Fase 1 del estudio denominada "Ingeniería Básica y Análisis de Alternativas" y se adopta la alternativa 1B-3 para el desarrollo de la Fase 2: Ingeniería de Detalles. Lo anterior, mediante ORD N° 18518/23 del 27.02.2023.