

## CONCESIÓN INTERNACIONAL SISTEMA ORIENTE PONIENTE

MARZO 2021

### 1. ANTECEDENTES GENERALES

La Concesión Internacional Sistema Oriente - Poniente, también denominada Autopista Costanera Norte, se encuentra inserta en la red vial estructural del Plan Regulador Metropolitano de Santiago, y se compone de dos ejes viales de alto estándar.

- Eje Costanera Norte, con una longitud de 35, 41 km (en sentido oriente - poniente), se extiende entre el Puente La Dehesa por el norte, hasta la Ruta 68 por el Sur.
- Eje Kennedy, con una longitud aproximada de 7,8 km se extiende desde Avenida Tabancura (Nudo Estoril) hasta conectar con los túneles de costanera norte, al costado norte del río Mapocho, sector Puente Lo Saldes.

El proyecto interconecta en su recorrido 11 comunas de la Región Metropolitana, distribuidas de oriente a poniente de acuerdo al siguiente detalle: Lo Barnechea, Vitacura, Las Condes, Providencia, Santiago, Recoleta, Independencia, Quinta Normal, Cerro Navia, Renca y Pudahuel. Además, de dar una accesibilidad rápida y segura desde y hacia Valparaíso como al Aeropuerto Internacional de Santiago Comodoro Arturo Merino Benítez AMB.

<b>Nombre del Contrato</b>	Concesión Internacional Sistema Oriente Poniente.
<b>Sociedad Concesionaria</b>	Sociedad Concesionaria Costanera Norte S.A.
<b>Decreto de Adjudicación</b>	D.S. MOP N° 375 del 24.02.2000. Publicación Diario Oficial 19.04.2000.
<b>Inicio de Concesión</b>	01.07.2003
<b>Plazo de Concesión</b>	30 años
<b>Kilómetros Concedidos</b>	35,41 Km. (Eje Costanera Norte)
<b>Kilómetro Inicio – Término de:</b>	7,82 Km. (Eje Kennedy) 0,0 - 34,500 (Eje CN) 0,0 - 7,82 (Eje Kennedy)
<b>Puesta en Servicio Provisionaria</b>	Centenario-Ruta 68 - Eje CN: 12.04.2005 por Res. DGOP N° 924. Tabancura-Centenario - Eje CN: 17.05.2006 por Res. DGOP N° 1536. Estoril-Puente Lo Saldes - Eje Kennedy: 03.10.2006 por Res. DGOP N° 3293. Puente La Dehesa-Tabancura - Eje CN: 04.10.2007 por Res. DGOP N° 3059.
<b>Puesta en Servicio Definitiva</b>	Tabancura - Ruta 68 - Eje CN: 22.11.2006 por Res. DGOP N° 3899. Estoril-Puente Lo Saldes - Eje Kennedy: 01.08.2007 por Res. DGOP N° 2455. Puente La Dehesa - Tabancura - Eje CN: 09.07.2008 por Res. DGOP N° 2484 del 09/07/2008.
<b>Inversión Oferta Inicial</b>	UF 13.026.867
<b>Convenios Complementarios</b>	UF 9.901.215
<b>Convenios Complementarios</b>	CC1 D.S. MOP N° 1079 del 13.07.2001 CC2 D.S. MOP N° 1397 del 28.09.2001 CC3 D.S. MOP N° 559 del 30.05.2003 CC4 D.S. MOP N° 559 del 30.05.2003 CC5 D.S. MOP N° 228 del 11.04.2005 CC6 D.S. MOP N° 503 del 25.07.2007
<b>Accionistas y su participación</b>	Grupo Costanera S.p.A. : 99,998% Gestión Vial S.A. : 00,002%
<b>Asesoría Inspección Fiscal</b>	Consortio Creaxion – Gauss proyectos SOP y AMB Ltda.
<b>Call Center</b>	2249 00900
<b>Fono Emergencia</b>	2249 00767
<b>Centro(s) Atención Clientes</b>	Edificio de Administración y Control. General Prieto 1430, Independencia. COPEC KM. 7.6 CN. Comuna de Vitacura. Mall Vivo Los Trapenses, Av. José Alcalde Déllano 10.497, local 148 nivel -1, Lo Barnechea. Municipalidad de Vitacura, Centro Bicentenario. Avenida Bicentenario N°3800. Acceso Vial Arturo Merino Benítez, Km. 1487. Comuna de Pudahuel. Metro Universidad de Chile, Piso 1 Oficina N°3. Comuna de Santiago. Oficina Central Vespucio Sur, Av. Américo Vespucio 4665. Comuna de Macul. Mall Parque Arauco, Av. Presidente Kennedy 5413. Comuna de Las Condes. Mall Paseo Quilín, Av. Américo Vespucio 3300, local 1123, primer nivel. Comuna de Peñalolén. Mall Plaza Oeste, zona de servicio local 133. Comuna de Cerrillos. Mall Plaza Vespucio, local 128. Comuna La Florida.
<b>Centro(s) Atención de Emergencia</b>	Edificio Corporativo Costanera Norte Enlace Lo Saldes (entre el Puente Lo Saldes y CN) Costado poniente Servicentro Copec km. 2,200
<b>N° Postes SOS</b>	56 Teléfonos de Emergencia y 225 Estaciones de Emergencia Túnel.
<b>Mensajería Variable</b>	45 paneles
<b>Página WEB</b>	
<b>Concesionaria</b>	<a href="http://www.costaneranorte.cl">www.costaneranorte.cl</a>
<b>Cámaras de Vigilancia</b>	146



2. INFORMACIÓN DE FLUJO VEHICULAR (Transacciones)

Transacciones Vehiculares por Tipología de Vehículo



Gráfico 1: Transacciones Mensuales, Comparativo 2020 - 2021  
Fuente: Informe 28 SICE, del 15.04.2021



Gráfico 2: Distribución porcentual de Transacciones del Mes, por categoría vehicular  
Fuente: Informe 29 SICE, del 15.04.2021

El flujo vehicular o transacciones vehiculares corresponden a las pasadas de vehículos bajo cada uno de los 30 pódicos emplazados en los ejes Costanera Norte y Kennedy.

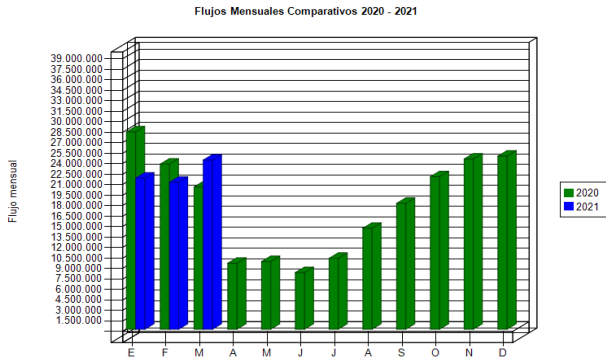
En marzo de 2021 se registraron 24.233.691 transacciones, equivalentes a 781.732 transacciones media diaria (TMD). Respecto del mes anterior, se observó un aumento del 15,13% en las transacciones. Asimismo, respecto de marzo 2020 la variación estacional presentó un alza del 18,90%; lo cual es explicado por el levantamiento de algunas medidas para enfrentar la pandemia del Coronavirus, que significó un mayor tránsito vehicular.

Durante marzo del 2021 el 95,1% del flujo vehicular, correspondió a vehículos livianos (motos y automóviles).

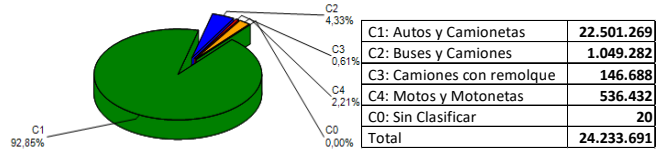
Por otro lado, el 81,5% de las transacciones ocurrieron en el eje Costanera Norte y el 18,5% en el eje Kennedy.

Sobre ambos ejes, las transacciones registradas en sentido Oriente-Poniente corresponden aproximadamente a un 46,9% del flujo vehicular total, levemente inferior al 53,1% de las transacciones en sentido Poniente-Oriente.



Gráfico 3: Distribución de Transacciones del Mes, por Pódico de Cobro  
Fuente: Informe 29 SICE, del 15.04.2021

Transacciones Vehiculares Históricas. Periodo 2017 - 2021

	ENE	FEB	MAR	ABR	MAY	JUN	JUL	AGO	SEP	OCT	NOV	DIC
2017	23.544.546	20.057.025	27.342.138	24.444.230	26.639.041	25.384.923	25.889.723	27.134.907	24.881.254	27.112.841	27.917.503	27.647.332
2018	25.971.418	21.001.607	27.544.560	26.921.388	27.224.291	26.767.333	25.991.144	28.733.096	24.446.311	29.495.674	28.278.651	28.534.874
2019	27.228.604	21.908.183	29.771.486	28.874.815	29.007.343	28.085.930	28.833.719	30.206.245	26.276.377	27.395.338	26.176.408	29.436.732
2020	28.261.246	23.655.065	20.380.891	9.457.776	9.699.835	8.115.271	10.160.897	14.466.992	18.029.680	21.848.437	24.381.320	24.795.998
2021	21.655.368	21.049.725	24.233.691	-	-	-	-	-	-	-	-	-

Fuente: Reporte 30 SICE, del 15.04.2021

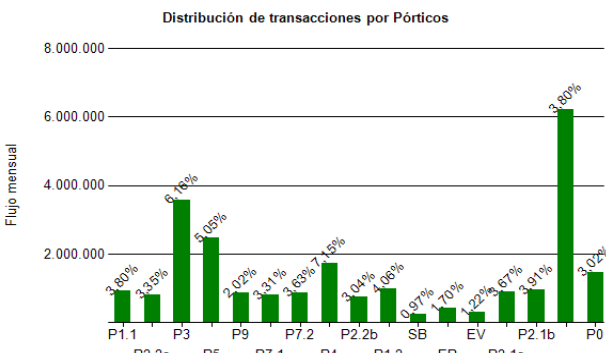
3. INFORMACIÓN DE INGRESOS

Los Ingresos Devengados corresponden a aquellos ingresos que se obtienen de multiplicar todos los flujos vehiculares que hayan circulado a través de los puntos de cobro, por las tarifas normales que se cobran en cada uno de los pódicos y para cada categoría, en concordancia con el numeral 1.7.8, punto 5, letra f) de las BALL, valorizados al valor de la UF del último día hábil del mes informado.

Durante marzo del 2021, la Sociedad Concesionaria devengó UF 405.404 por concepto de cobro de peajes, sobre las 24.233.691 transacciones vehiculares bajo pódico.

Los ingresos de marzo 2021 aumentaron un 17,51% respecto del mes anterior. Por otra parte, en relación a marzo de 2020, registraron un leve incremento del 0,70% (variación estacional, que incluye el alza tarifaria aprobada para el presente año).



Gráfico 4: Ingresos Mensuales Devengados por Peaje, 2020 - 2021  
Fuente: Informe Mensual de Explotación Sociedad Concesionaria Costanera Norte S.A.

Ingresos Devengados Históricos (UF). Periodo 2017 - 2021

	ENE	FEB	MAR	ABR	MAY	JUN	JUL	AGO	SEP	OCT	NOV	DIC
2017	371.462	306.478	417.334	359.885	400.899	382.659	386.038	409.190	368.767	401.533	416.375	402.347
2018	410.178	335.115	432.423	425.243	428.000	421.637	403.319	449.856	368.920	459.351	431.792	430.527
2019	513.140	416.877	544.500	533.916	531.042	507.581	547.508	559.176	477.086	517.231	482.940	537.855
2020	549.954	456.181	402.597	198.410	197.983	169.723	175.359	245.433	306.757	361.793	386.326	388.085
2021	361.082	344.995	405.404	-	-	-	-	-	-	-	-	-

Fuente: Informe Mensual de Explotación Sociedad Concesionaria Costanera Norte S.A.

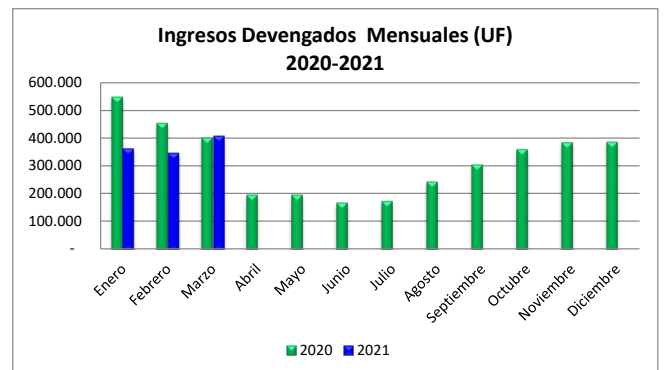
4.- ACCIDENTABILIDAD

Comparativo Accidentes 2020 - 2021



Gráfico 6: Comparativo Accidentes 2018-2019, Accidentes con y sin Lesionados  
Fuente: Reporte 33 SICE

Distribución de Lesionados

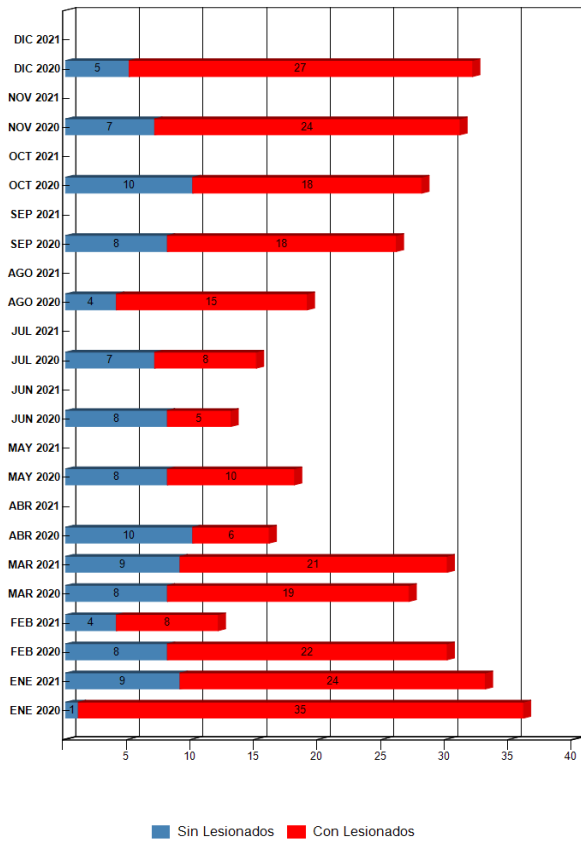

Gráfico 7: Distribución de tipos de Lesionados Mensuales  
Fuente: Reporte 34 SICE

Distribución Tipos de Accidentes

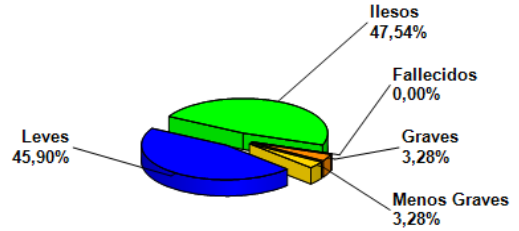

Gráfico 8: Distribución de tipos de Accidentes Mensuales  
Fuente: Reporte 34 SICE

El total de accidentes del período corresponde a 30 de ellos 21 fueron con algún tipo de lesionado

	ENE 2020	ENE 2021	FEB 2020	FEB 2021	MAR 2020	MAR 2021	ABR 2020	ABR 2021	MAY 2020	MAY 2021	JUN 2020	JUN 2021	JUL 2020	JUL 2021	AGO 2020	AGO 2021	SEP 2020	SEP 2021	OCT 2020	OCT 2021	NOV 2020	NOV 2021	DIC 2020	DIC 2021
Con Lesionados	35	24	22	8	19	21	6	0	10	0	5	0	8	0	15	0	18	0	18	0	24	0	27	0
Sin Lesionados	1	9	8	4	8	9	10	0	8	0	8	0	7	0	4	0	8	0	10	0	7	0	5	0
<b>Total Acc.</b>	<b>36</b>	<b>33</b>	<b>30</b>	<b>12</b>	<b>27</b>	<b>30</b>	<b>16</b>	<b>0</b>	<b>18</b>	<b>0</b>	<b>13</b>	<b>0</b>	<b>15</b>	<b>0</b>	<b>19</b>	<b>0</b>	<b>26</b>	<b>0</b>	<b>28</b>	<b>0</b>	<b>31</b>	<b>0</b>	<b>32</b>	<b>0</b>

Fuente: Reporte 33 SICE

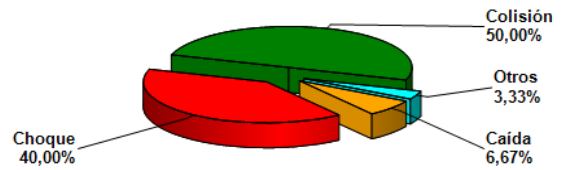
Accidentes Acumulados Anuales (últimos 5 años)

Años	Accidentes		Victimas				Total	Tipos de Accidentes con lesionados					
	Total	Con Lesionados	Muertos	Graves	Menos Graves	Leves	Lesionados	Atropello	Caída	Volcaduras	Colisión	Choque	Otros
2017	273	186	1	42	22	184	249	2	10	9	97	68	0
2018	287	195	3	52	20	200	275	1	11	10	103	70	0
2019	364	231	6	35	21	247	309	6	18	8	126	73	0
2020	291	207	5	29	26	252	312	2	20	4	90	89	2
2021	75	53	3	7	3	62	75	1	4	2	28	18	0

Fuente: Reporte 35 SICE

5.- ASISTENCIA AL USUARIO

Asistencias Año 2021													
Tipo de Asistencia	Enero	Febrero	Marzo	Abril	Mayo	Junio	Julio	Agosto	Septiembre	Octubre	Noviembre	Diciembre	Total
Panne de Combustible	37	36	59										
Panne de Neumático	125	127	125										
Panne Eléctrica	22	18	29										
Panne Mecánica	231	277	298										
Panne no Definida u Otra	73	92	92										
Accidentes	90	48	90										
Trabajos en la Autopista	212	248	380										
Retiros de Objetos en la Autopista	112	151	155										
Patrullajes	232	375	400										
<b>Total</b>	<b>1134</b>	<b>1372</b>	<b>1628</b>	<b>0</b>	<b>0</b>	<b>0</b>	<b>0</b>	<b>0</b>	<b>0</b>	<b>0</b>	<b>0</b>	<b>0</b>	<b>0</b>

Gráfico 11: Tabla con las atenciones mensuales y acumuladas  
Fuente: Informe Mensual de Explotación SC.

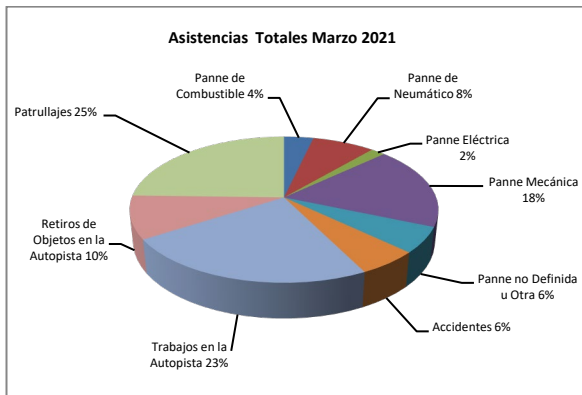

Durante el mes de marzo se efectuaron 1.628 solicitudes de atención en la ruta, realizadas a través de citofonía. El principal requerimiento fue Patrullajes 25% y Trabajos Autopista 23%.

Gráfico 12: Distribución porcentual de las Asistencias

6.- HECHOS RELEVANTES

CONSERVACIÓN VIAL

Eje Costanera Norte. KM 17.850. Trabajos de mantención cámara CCTV.



Eje Kennedy. KM 5.400. Trabajos de reposición de reflectivos laterales.

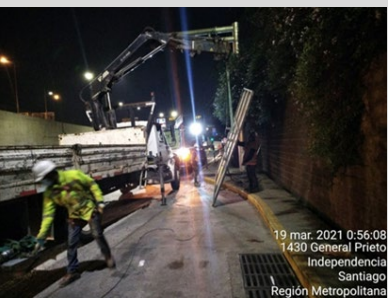

SEGURIDAD VIAL

Eje Costanera Norte. KM 2.500. Calzada Sur. Cierre pista de salida Gran Vía por procedimiento Policial.



Eje Costanera Norte. KM 10.700. Calzada Sur. Segregación permanente de pista derecha por Trabajos Programados AVO.



MEDIO AMBIENTE

Eje Kennedy. KM 3.300. Labores de corte y orillado de césped.



Eje Costanera Norte. KM 24.900. Labores de limpieza de área concesionada.

