

## CONCESIÓN RELICITACIÓN TÚNEL EL MELÓN

ABRIL 2018

### 1. ANTECEDENTES GENERALES

El Proyecto "Relicitación Concesión Túnel El Melón", se sitúa en la Región de Valparaíso, abarcando las comunas de Nogales y Zapallar en las provincias de Quillota y Petorca respectivamente, entre los Km 127,54 y Km 132,74 y tiene una longitud aproximada de 5,2 km.

Entre las principales obras, cabe destacar la construcción de un nuevo túnel, aledaño al actual con sus respectivos accesos norte y sur, de manera tal, de considerar unidireccionalidad en cada uno de ellos.

Los accesos de cada uno de los túneles contemplan una calzada de 2 (dos) pistas unidireccionales y se aumenta la velocidad de diseño del proyecto, por consiguiente, se disminuye los tiempos de viaje y aumentan los niveles de seguridad para los usuarios de la vía, mejorando el nivel de servicio de la misma, que en la actualidad presenta altos niveles de saturación en ciertos períodos del año.

El proyecto de concesión considera:

- I. Obras de Mejoramiento y/o Rehabilitación de la Infraestructura Preexistente.
- II. Nuevas Obras de la Concesión.
- III. Mantenimiento y explotación de las obras preexistentes y de las nuevas obras mencionadas precedentemente en I y II.

<b>Nombre del Contrato</b>	Relicitación Concesión Túnel El Melón	
<b>Sociedad Concesionaria</b>	Concesionaria Túnel El Melón II S.A.	
<b>Decreto de Adjudicación</b>	DS MOP N° 162 del 08-abr-2016	
<b>Inicio de Concesión</b>	07 de Junio de 2016	
<b>Plazo máximo de Concesión</b>	180 meses (15 años)	
<b>Kilómetros Concesionados</b>	5,2 Km	
<b>Kilómetro de: Inicio</b>	127,54	
<b>Termino</b>	132,74	
<b>Plazo Máx. Etapa Construcción</b>	66 meses (07 Diciembre 2021)	
<b>Puesta en Servicio Provisoria</b>	Res. N°2315 de 30.06.2016	
<b>Puesta en Servicio Definitiva</b>		
<b>Presupuesto Oficial</b>	3.026.000 (UF)	
<b>Oferta Económica (ITC)</b>	2.980.000 (UF)	
<b>Inversión Materializada</b>		
<b>Convenios Complementarios</b>	NO	
<b>Accionistas y su participación</b>	Compax Energía y Concesiones SpA.	(25%)
	Constructora BELFI S.A.	(50%)
	AURA INGENIERÍA S.A.	(25%)
<b>Asesoría Inspección Fiscal</b>	Zañartu Ingenieros Consultores SpA	
<b>Call Center</b>	N.A.	
<b>Fono Emergencia</b>	332 281 123	
<b>Centro de Atención</b>	Edificio de Control Plaza de Peaje	
<b>Áreas de Servicio</b>	N.A.	
<b>Estacionamientos de Camiones</b>	N.A.	
<b>Nº Postes SOS</b>	53	
<b>Mensajería Variable</b>	N.A.	
<b>Página WEB Concesionaria</b>	<a href="http://www.tunelelmelon.cl">www.tunelelmelon.cl</a>	



## CONCESIÓN RELICITACIÓN TÚNEL EL MELÓN

ABRIL 2018

## 2. ETAPA DE CONSTRUCCIÓN

## 2.1. Estudio de Ingeniería de Detalle

## Registro de entregas de Proyectos

TIPOS DE OBRAS	NTREG N°	PROYECTO	REV	CARTA SC			RESP.ORD. IF					
				CTA-TEM II N°	FECHA	Ds	N°		FECHA	Ds		
INFRAESTRUCTURA PREEXISTENTE	1	PROYECTO VIAL	A	Contractual	07-02-17							
			A	222	06-02-17	-1	230	SCR TM	151	17-03-17	39	
			B	288	07-04-17	21	277	SCR TM	166	27-04-17	20	
			B	289	07-04-17		281	SCR TM	168	04-05-17		
			C	322	17-05-17	13	310	SCR TM	179	07-06-17	21	
			D	354	27-06-17	20	341	SCR TM	193	14-07-17	17	
	NUEVAS OBRAS	2 y 3	OTROS PROYECTOS / PROYECTO VIAL	A	Contractual	07-04-17						
				A	286	06-04-17	-1	293	SCR TM	174	18-05-17	42
				B	343	08-06-17	21	329	SCR TM	184	29-06-17	21
				C	373	18-07-17	19	347	SCR TM	196	19-07-17	1
				C	376	20-07-17	1	349	SCR TM	197	28-07-17	8
		4	OTROS PROYECTOS	A	Contractual	07-06-17						
				A	340	06-06-17	-1	342	SCR TM	194	18-07-17	42
				B	390	07-08-17	20	385	SCR TM	215	28-08-17	21
INFRA. PREEXISTENTE Y NUEVAS OBRAS	4	PROYECTO CONSOLIDADO	C	440	15-09-17	18	440	SCR TM	244	06-10-17	21	
			D	511	26-10-17	20	512	SCR TM	284	16-11-17	21	
			E	551	07-12-17	21	562	SCR TM	314	28-12-17	21	
			G	600	18-01-18	21	612	SCR TM	337	08-02-18	21	
			H	647	01-03-18	21	668	SCR TM	366	22-03-18	21	
			I	693	12-04-18	21	694	SCR TM	381	16-04-18	4	

## 2.2. Antecedentes de Expropiaciones

Los 10 lotes requeridos para la ejecución de las obras, ya cuentan con su respectivo informe de tasación emitido por los peritos tasadores. Todos los lotes van por vía judicial, sus fondos ya se encuentran consignados en el tribunal.

Se realizaron todas las publicaciones a que refiere el artículo 23 del Decreto Ley 2.186, mediante avisos en el Diario Oficial y en el diario de la localidad (El Observador de Quillota), para que expropiados y/o terceros, dentro del plazo de 20 días, contados desde la publicación del último aviso, hagan valer sus derechos sobre los fondos consignados en el tribunal.

Para efectos previstos artículo 21 DL 2.186, donde expropiados y/o terceros tienen plazos de cinco días para manifestar decisión de recoger frutos pendientes, se informa lo siguiente:

- Durante el mes de abril, se publicó en el diario El Observador la notificación para el lote N°09 con fecha 02.04.2018, por lo que dicho lote está en estado de toma de posesión material.
- El lote N° 10, se encuentra en proceso para la realización de la Toma de posesión Material, dado que fue publicado con fecha 02.03.2018 en el diario El Observador.
- El resto de los lotes (N°1 al N°8) están en proceso de publicación en el diario.

## CONCESIÓN RELICITACIÓN TÚNEL EL MELÓN

ABRIL 2018

## 3. INFORMACION DE FLUJO VEHICULAR (Transacciones)



Gráfico 1: Flujos Mensuales Comparativos 2016 – 2017  
Fuente: Reporte SICE 28



Gráfico 3: Distribución de Flujos, por Plaza de Peaje  
Fuente: Reporte SICE 29

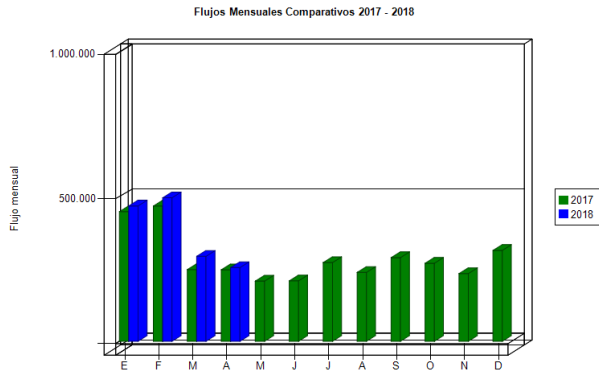

El flujo vehicular durante el presente mes fue de 255.036 distribuidos en las 7 categorías existentes. De este flujo, el 73,25% corresponde a vehículos livianos y el 26,75%, restante a vehículos pesados.

El flujo disminuyó 13,22% respecto al mes anterior, y aumentó un 3,03% respecto al mismo mes del año anterior.

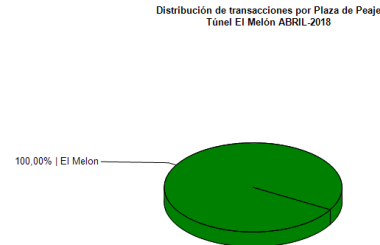
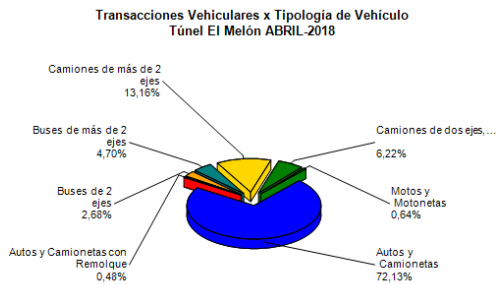
Gráfico 2: Distribución de Flujos, por categoría de vehículo  
Fuente: Reporte SICE 29

Flujos (transacciones) históricos últimos años.

	ENE	FEB	MAR	ABR	MAY	JUN	JUL	AGO	SEP	OCT	NOV	DIC
2010	272.142	294.867	136.975	140.992	138.574	121.191	156.969	128.691	175.423	155.206	144.414	174.175
2011	293.114	303.235	154.410	157.834	138.250	140.872	163.831	144.193	174.478	177.287	159.225	184.523
2012	286.770	333.488	177.207	178.546	159.706	152.433	197.830	157.927	217.132	181.213	169.513	202.129
2013	321.360	362.895	219.243	160.589	174.156	157.603	205.471	177.223	211.340	191.235	191.428	214.563
2014	337.441	375.089	193.387	186.742	174.458	151.342	201.507	182.581	210.228	186.220	182.958	223.513
2015	340.772	373.080	189.470	199.590	194.517	170.725	205.435	163.010	198.458	190.483	183.053	234.107
2016	366.367	401.768	227.779	163.218	165.823	174.729	251.036	216.365	248.907	260.421	229.414	281.728
2017	448.306	467.716	248.173	247.546	208.225	209.131	272.358	238.335	289.442	270.043	234.294	314.362
2018	467.988	496.225	293.880	255.036								

Fuente: Reporte SICE 30

## CONCESIÓN RELICITACIÓN TÚNEL EL MELÓN

ABRIL 2018

### 4. INFORMACION DE INGRESOS

Comparativa años 2017 – 2018

El ingreso mensual aumentó en un 4,13% respecto del mismo mes al año anterior.

El ingreso mensual del mes de abril corresponde a \$ 933.391.200.-



Gráfico 4: Comparativo de Ingresos Mensuales 2017 – 2018  
Fuente: Informe Mensual SC

Ingresos por Plaza de Peaje Túnel El Melón ABRIL 2018

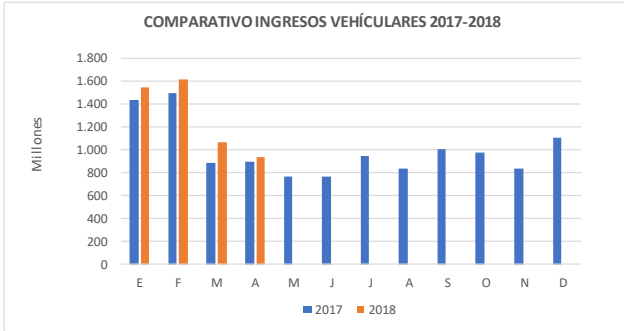

Gráfico 5: Distribución de Ingresos, por Plaza de Peaje  
Fuente: Reporte SICE 32

### 5. ACCIDENTABILIDAD, CITOFONIA Y ASISTENCIA A USUARIO

Comparativo Accidentes 2017 - 2018

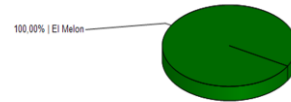

Gráfico 6: Comparativo Accidentes 2016-2017, Accidentes con y sin Lesionados  
Fuente: Reporte SICE 33

**Sin lesionados**

Gráfico 7: Distribución de tipos de Lesionados  
Fuente: Reporte SICE 34

**No hubo accidentes**

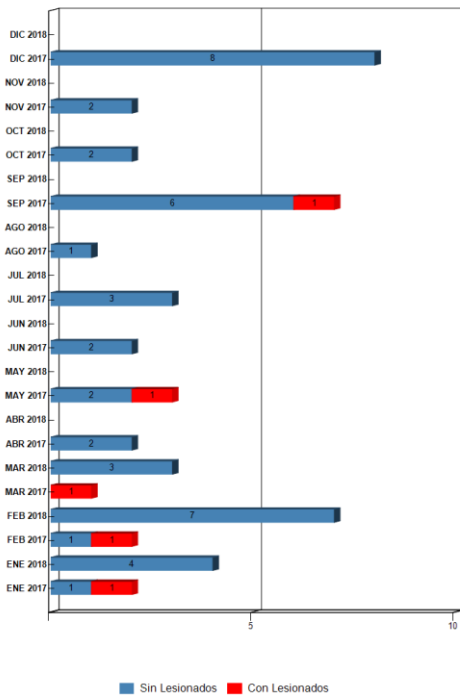
Gráfico 8: Distribución de tipos de Accidentes  
Fuente: Reporte SICE 34

## CONCESIÓN RELICITACIÓN TÚNEL EL MELÓN

ABRIL 2018

Durante el año 2018, han ocurrido 14 accidentes, los cuales han involucrado a 0 personas con lesiones, 0 personas graves, 0 menos grave y 0 leves.

Con respecto a los casos fatales acumulados en 2018, no se reportaron víctimas fatales.

	ENE 2017	ENE 2018	FEB 2017	FEB 2018	MAR 2017	MAR 2018	ABR 2017	ABR 2018	MAY 2017	MAY 2018	JUN 2017	JUN 2018	JUL 2017	JUL 2018	AGO 2017	AGO 2018	SEP 2017	SEP 2018	OCT 2017	OCT 2018	NOV 2017	NOV 2018	DIC 2017	DIC 2018
Con Lesionados	1	0	1	0	1	0	0	0	1	0	0	0	0	0	0	1	1	0	0	0	0	0	0	0
Sin Lesionados	1	4	1	7	0	3	2	0	2	2	2	3	3	1	1	6	6	2	2	2	2	2	8	8
Total Acc.	2	4	2	7	1	3	2	0	3	2	2	3	3	1	1	7	7	2	2	2	2	2	8	8

Fuente: Reporte SICE 33

## Accidente Acumulados Anuales

Años	Accidentes		Víctimas				Total	Tipos de Accidentes con lesionados						
	Total	Con Lesionados	Muertos	Graves	Menos Graves	Leves	Lesionados	Atropello	Caida	Volcaduras	Colisión	Choque	Impacto con animal	Otros
2017	35	5	0	2	0	7	9				4			1
2018	14		0	0	0	0	0							

Fuente: Reporte SICE 35

## 6. CONSULTAS Y RECLAMOS DE USUARIOS

CASUÍSTICAS	Febrero	Marzo	Abril
CALIDAD DE SERVICIO	22	36	43
COMERCIALES	0	2	6
ESTADO DE LAS INSTALACIONES E INFRAESTRUCTURA	0	0	0
FACTORES DE ACCIDENTABILIDAD	14	9	27
DISPONIBILIDAD DE INFORMACIÓN	0	0	0
SOLICITUDES DE INFORMACIÓN	0	2	0
<b>TOTALES</b>	<b>36</b>	<b>49</b>	<b>76</b>

Gráfico 9: Comparativo de Consultas y Reclamos de Usuarios Mensuales  
Fuente: Reporte SICE 51 Y 54



Gráfico 10: Distribución de Consultas y Reclamos de Usuarios por Área Temática  
Fuente: Reporte SICE 51

Nota: Del total de 76 Consultas y Reclamos, 69 corresponden a Consultas y 7 a Reclamos de Usuario.

## CONCESIÓN RELICITACIÓN TÚNEL EL MELÓN

ABRIL 2018

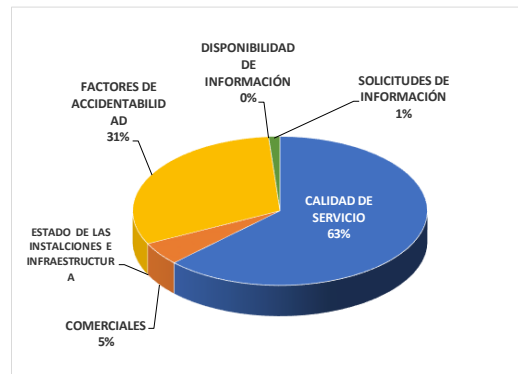
## 7. ASISTENCIA A USUARIO

Mes	N° de Atenciones									Total asistencia
	1	2	3	4	5	6	7	8	9	
Enero	37	18		29				83	8	175
Febrero	23	19		23				48	3	116
Marzo	13	14		21				51	7	106
Abril	21	11		9				50	8	99
Mayo	30	14		14				57	2	117
Junio	24	15		18				55	5	117
Julio	27	20		16				56	7	126
Agosto	21	16		15				60	5	117
Septiembre	41	22		22				76	3	164
Octubre	30	15		16				65	5	131
Noviembre	37	16		16				74	5	148
Diciembre	44	41		34				117	5	241
Enero	67	29		21				121	7	245
Febrero	71	35		19				133	8	266
Marzo	37	29		23				98	13	200
Abril	31	16		14				54	3	118
<b>TOTALES</b>	<b>554</b>	<b>330</b>	<b>0</b>	<b>310</b>	<b>0</b>	<b>0</b>	<b>0</b>	<b>1.198</b>	<b>94</b>	<b>2.486</b>

Gráfico 11: Tabla con las atenciones mensuales y acumuladas

Fuente: Informe Mensual SC



Gráfico 12: Distribución porcentual de las Asistencias

Fuente: Informe Mensual SC

## 8. HECHOS RELEVANTES

Mediante instrumento público suscrito ante notario con fecha 16 de abril de 2018, la accionista de Sociedad Concesionaria Túnel El Melón II S.A., Constructora Compax SpA (antes denominado "Constructora Con-Pax S.A."), vendió, cedió y transfirió la totalidad de sus acciones en dicha sociedad, correspondientes a un total de 3.726.250 acciones, a la sociedad Compax Energía y Concesiones SpA, quien las compró, aceptó y adquirió para sí, mediando autorización del Ministerio de Obras Públicas por Resolución Exenta N°531 de fecha 6 de abril de 2018.

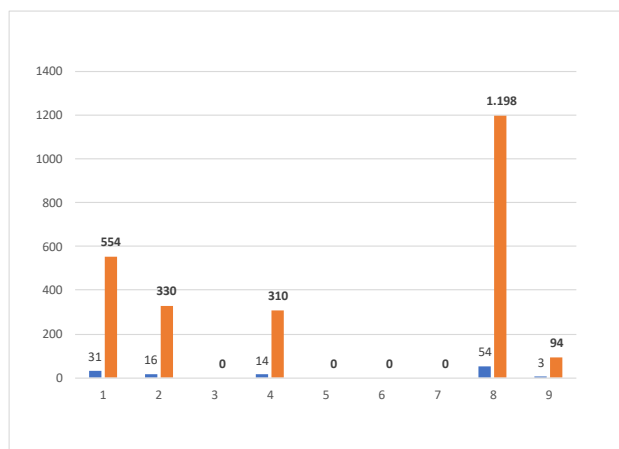
Como consecuencia de lo anterior, Constructora Compax SpA se retiró de la Sociedad Concesionaria Túnel El Melón II S.A., quedando como accionistas de la misma las sociedades Empresa Constructora Belfi S.A., Aura Ingeniería S.A., y Compax Energía y Concesiones SpA, con una participación de un 50% la primera y de un 25% cada una de las dos últimas.

Tipos de atenciones de los servicios
1: Reparación del vehículo in situ
2: Remolque del vehículo en panne
3: Panne por falta combustible del vehículo
4: Detecta falla de vehículo y solicita otro servicio
5: Primeros auxilios
6: Auxilio en accidentes
7: Traslado de usuario a centro asistencial
8: Instalación de señalización preventiva
9: Otros

Dentro de lo que comprende el mes se prestaron asistencias a los usuarios, quedando registro de estos en el informe mensual de la Sociedad Concesionaria. En todos los casos mencionados se les prestó la asistencia correspondiente, ya sea ayudándolos en el lugar o trasladándolos a lugar seguro para no entorpecer la circulación ni provocar otra emergencia. Todos los usuarios afectados se retiraron conformes.