

1. ANTECEDENTES GENERALES

El contrato de concesión Variante Melipilla, se ha generado con el propósito de producir un mejoramiento significativo del nivel de servicio en el sector formado por la Ruta G-60, Camino Melipilla – Crucero Las Arañas – Rapel, en el tramo Melipilla – Puente Ingeniero Marambio. Éste constituye una nueva vía para el tránsito de vehículos con dirección a Rapel o que precisen acceder a la zona costera norte de la Sexta Región desde la Ruta 78, sin necesidad de cruzar el área urbana de la comuna de Melipilla. Este contrato se conecta con la Ruta 78 mediante el Enlace Rapel, a la altura del Km. 63 del balizado de la Ruta 78 (Camino Santiago- San Antonio), y concluye en la Ruta G-60 después de un recorrido cercano a los 8,15 kilómetros, que en gran parte de su trazado bordea el río Maipo. El contrato concesionario incluye un nuevo puente sobre el Río Maipo, reemplazo al existente, denominado “Puente Ingeniero Marambio”.

| | |
|--|--|
| Nombre del Contrato | Variante Melipilla |
| Sociedad Concesionaria | Melipilla S.A. |
| Decreto de adjudicación | DS MOP N° 1.205 del 17-08- 2001 |
| Inicio de la Concesión | 29-10-2001 |
| Plazo de la Concesión | 30 años (360 meses) |
| Kilómetros Concesionados | 8.000 |
| Kilómetro de inicio término | 0.000 8.000 |
| Puesta en Servicio Provisoria | N° 1034 de 27-04-2004 |
| Puesta en Servicio Definitiva | N° 4041 de 23- 012 2005 |
| Inversión Oferta Oficial Materializada | 907.495,36 UF |
| Convenios Complementarios | N° 1 del 27-01-2004 |
| Accionistas y su participación | Besalco 100% |
| Asesoría Inspección Fiscal | Jorge Piddo y Cía Ltda. |
| Call Center | No |
| Fono Emergencia | 83614613 |
| Centro(s) Atención | 1 |
| Áreas de Servicio | No |
| Estacionamiento de Camiones | No |
| N° Postes SOS | 4 |
| Mensajería Variable | No |
| Página WEB Concesionaria | www.besalco.cl |

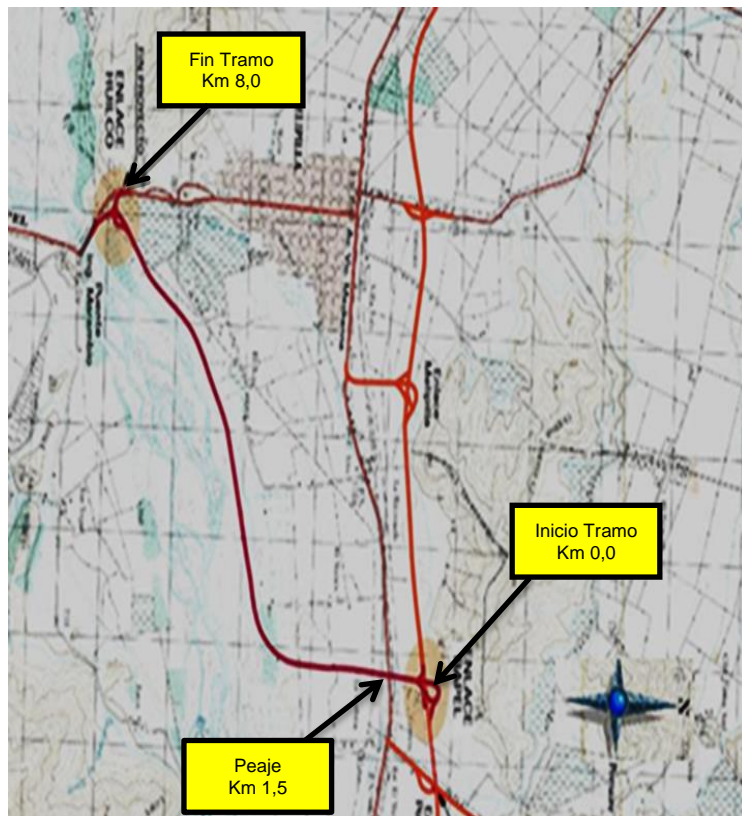

2. INFORMACION DE FLUJO VEHICULAR



Gráfico 1: Flujos Mensuales Comparativos 2017 – 2018
Fuente: Reporte 28 SICE Flujo mensuales comparativos entre años.



Gráfico 2: Flujos por Categoría de Vehículo, febrero 2018
Fuente: Reporte 29 SICE Distribución de flujo mensual en contratos

Distribución de transacciones por Plaza de Peaje Variante Melipilla FEBRERO 2018

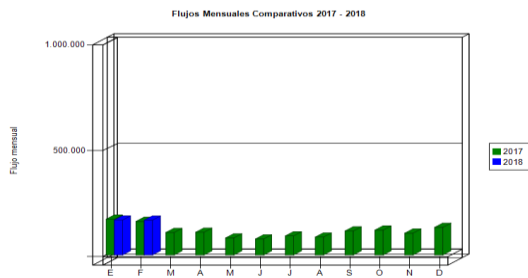

Gráfico 3: Distribución de Flujos por Plaza de Peaje febrero 2018
Fuente: Reporte 29 SICE Distribución de flujo mensual en contratos

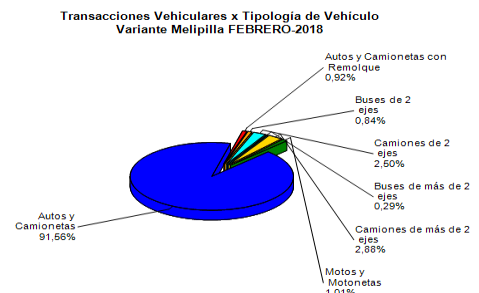
El flujo vehicular en el mes de febrero alcanzó a un total de 164.518 vehículos, que pasaron por la Plaza de Peaje denominada Troncal Variante Melipilla, esta cantidad es un 0,5% menor que la registrada en el mes de enero del 2018, esta baja se puede deber al fin de la temporada estival.

A su vez, el flujo acumulado de los últimos doce meses, alcanza a la cantidad de 1.340.529 vehículos, lo que representa un 3,0% más de lo registrado en el mismo período del año anterior. Esto puede estar explicado por el crecimiento del parque automotriz, y de las condiciones económicas del país.

Los flujos vehiculares registrados durante los últimos cinco años se presentan en el siguiente cuadro, allí se puede apreciar cómo ha ido creciendo el flujo vehicular a una tasa de 14% anual aproximadamente.

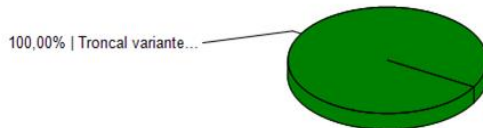
Flujos (transacciones) históricos en los últimos 5 años

| AÑO | ENE | FEB | MAR | ABR | MAY | JUN | JUL | AGO | SEP | OCT | NOV | DIC | TOTAL |
|------|---------|---------|---------|---------|--------|--------|--------|--------|---------|---------|---------|---------|-----------|
| 2014 | 115.771 | 119.970 | 76.708 | 71.613 | 60.394 | 47.496 | 61.350 | 65.095 | 81.575 | 77.040 | 82.550 | 102.059 | 961.621 |
| 2015 | 141.223 | 136.298 | 85.553 | 88.854 | 84.851 | 71.660 | 73.132 | 69.147 | 92.665 | 92.565 | 93.141 | 120.143 | 1.149.232 |
| 2016 | 159.102 | 159.940 | 108.072 | 73.523 | 82.215 | 77.664 | 87.269 | 89.174 | 110.634 | 117.266 | 104.557 | 123.488 | 1.292.904 |
| 2017 | 169.088 | 158.828 | 106.503 | 107.615 | 80.594 | 75.838 | 90.261 | 84.574 | 113.558 | 117.806 | 103.251 | 130.726 | 1.338.642 |
| 2018 | 165.285 | 164.518 | | | | | | | | | | | 329.803 |

Tabla 1 Flujos Históricos
Fuente: Reporte 30 SICE Flujo históricos por contrato

3. INFORMACION DE INGRESOS

El ingreso acumulado en los últimos doce meses alcanza la suma de \$3.045.888.350 que es un 8,5% mayor que lo recaudado en el mismo período móvil anterior.



Gráfico 4: Comparativo de Ingresos Mensuales 2017 – 2018
Fuente: Sociedad Concesionaria Melipilla S.A.

El ingreso por concepto de peaje del contrato de Concesión Vial denominado "Variante Melipilla" en el mes de febrero, alcanzó a un total de \$377.729.000 este monto es un 0,6% mayor que lo recaudado el mes anterior.

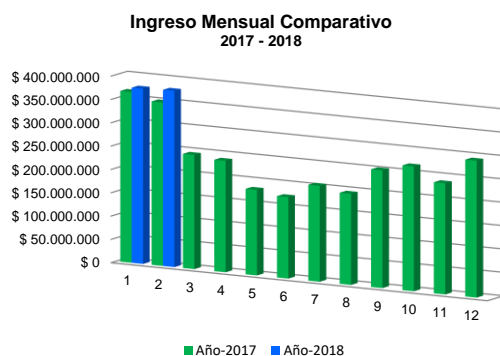

Gráfico 5: Ingresos Plaza de Peaje febrero 2018
Fuente: Reporte 32 SICE Distribución ingresos mensual entre plazas de un contrato

4. ACCIDENTABILIDAD

Comparativo Accidentes 2016 - 2017 - 2018

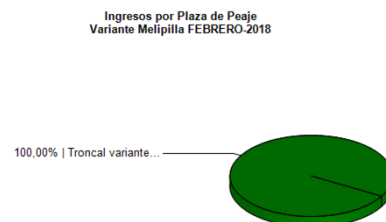

Gráfico 7: Comparativo de Accidentes entre años
Fuente: Reporte 33 SICE Comparativo de Accidentes entre años

Distribución de Lesionados Variante Melipilla FEBRERO-2018

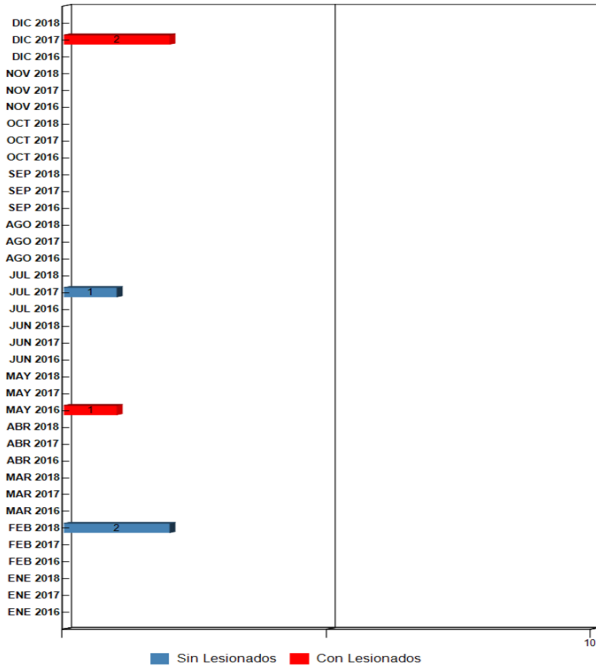

Gráfico 8: Distribución de Lesionados febrero 2018
Fuente: Reporte 64 SICE Gráficos de distribución de accidentes por tipo consecuencia

Distribución Tipos de Accidentes Variante Melipilla FEBRERO-2018

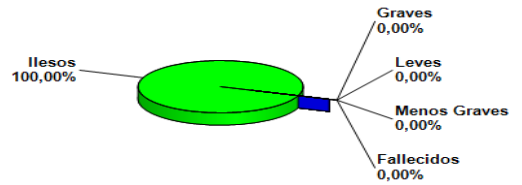

Gráfico 9: Distribución de Tipos de Accidentes febrero 2018
Fuente: Reporte 63 SICE Gráficos de distribución de accidentes por tipo

En el mes de diciembre no se registraron accidentes

| | ENE 2016 | ENE 2017 | ENE 2018 | FEB 2016 | FEB 2017 | FEB 2018 | MAR 2016 | MAR 2017 | MAR 2018 | ABR 2016 | ABR 2017 | ABR 2018 | MAY 2016 | MAY 2017 | MAY 2018 | JUN 2016 | JUN 2017 | JUN 2018 | JUL 2016 | JUL 2017 | JUL 2018 | AGO 2016 | AGO 2017 | AGO 2018 | SEP 2016 | SEP 2017 | SEP 2018 | OCT 2016 | OCT 2017 | OCT 2018 | NOV 2016 | NOV 2017 | NOV 2018 | DIC 2016 | DIC 2017 | DIC 2018 | | |
|----------------|----------|----------|----------|----------|----------|----------|----------|----------|----------|----------|----------|----------|----------|----------|----------|----------|----------|----------|----------|----------|----------|----------|----------|----------|----------|----------|----------|----------|----------|----------|----------|----------|----------|----------|----------|----------|---|---|
| Con Lesionados | 0 | 0 | 0 | 0 | 0 | 0 | 0 | 0 | 0 | 0 | 0 | 0 | 0 | 1 | 0 | 0 | 0 | 0 | 0 | 0 | 0 | 0 | 0 | 0 | 0 | 0 | 0 | 0 | 0 | 0 | 0 | 0 | 0 | 0 | 0 | 0 | 2 | 0 |
| Sin Lesionados | 0 | 0 | 0 | 0 | 0 | 2 | 0 | 0 | 0 | 0 | 0 | 0 | 0 | 0 | 0 | 0 | 0 | 0 | 0 | 1 | 0 | 0 | 0 | 0 | 0 | 0 | 0 | 0 | 0 | 0 | 0 | 0 | 0 | 0 | 0 | 0 | 0 | 0 |
| Total Acc. | 0 | 0 | 0 | 0 | 0 | 2 | 0 | 0 | 0 | 0 | 0 | 0 | 0 | 1 | 0 | 0 | 0 | 0 | 1 | 0 | 0 | 0 | 0 | 0 | 0 | 0 | 0 | 0 | 0 | 0 | 0 | 0 | 0 | 0 | 0 | 2 | 0 | |

Tabla 2 Comparativo de accidentes
Fuente: Reporte 33 SICE Comparativo de accidentes

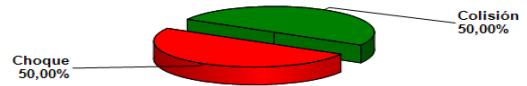
| Años | Accidentes | | Victimas | | | | Total Lesionados | Tipos de Accidentes con lesionados | | | | | | |
|------|------------|----------------|----------|--------|--------------|-------|------------------|------------------------------------|-------|------------|----------|--------|--------------------|-------|
| | Total | Con Lesionados | Muertos | Graves | Menos Graves | Leves | | Atropello | Caida | Volcaduras | Colisión | Choque | Impacto con animal | Otros |
| 2016 | 1 | 1 | 0 | 1 | 0 | 1 | | | | | 1 | | | |
| 2017 | 3 | 2 | 0 | 0 | 0 | 2 | | 1 | | | 1 | | | |
| 2018 | 2 | | 0 | 0 | 0 | 0 | 0 | | | | | | | |

Tabla 3 Histórico de Accidentes
Fuente: Reporte 35 SICE Histórico de Accidentes Anuales por Contrato.

CONTRATO CONCESIÓN VARIANTE MELIPILLA

FEBRERO 2018

5. RECLAMOS USUARIOS

| Mes | 1 | 2 | 3 | 4 | 5 | 6 | 7 | 8 | 9 | 10 | Total Reclamos | 11 | 12 |
|--------------|----------|----------|----------|----------|----------|----------|----------|----------|----------|----------|----------------|----------|----------|
| Enero | | | | | | | | | | | 0 | | |
| Febrero | | 2 | | | | | | | | | 2 | | |
| Marzo | | | | | | | | | | | 0 | | |
| Abril | | | | | | | | | | | 0 | | |
| Mayo | | | | | | | | | | | 0 | | |
| Junio | | | | | | | | | | | 0 | | |
| Julio | | | | | | | | | | | 0 | | |
| Agosto | | | | | | | | | | | 0 | | |
| Septiembre | | | | | | | | | | | 0 | | |
| Octubre | | | | | | | | | | | 0 | | |
| Noviembre | | | | | | | | | | | 0 | | |
| Diciembre | | | | | | | | | | | 0 | | |
| Total | 0 | 2 | 0 | 0 | 0 | 0 | 0 | 0 | 0 | 0 | 2 | 0 | 0 |

Tabla 4: Reclamo de los Usuarios

Fuente: Sociedad Concesionaria Melipilla S.A.

- 1 Comportamiento incorrecto de empleados: trato recibido por personal de la concesionaria, incluido los cobradores
- 2 Tarifas o grupos tarifarios: valor de tarifa, clasificación de vehículos y tarifa cobrada, reajuste, hora de cambio de tarifa, etc.
- 3 Señalización: falta de señales, señales que llevan a confusión
- 4 Conservación y mantenimiento: hoyos, baches, fisuras, cercos, defensas deterioradas, etc., limpieza de señales, deterioro de señalización horizontal (demarcaciones) y otros.
- 5 Obstáculos en la calzada: elementos en el camino (piedras, materiales, animales, u otros)
- 6 Asistencias: calidad de la atención, retrasos en la atención, no llegada del servicio solicitado, etc.
- 7 Congestión: atochamientos en la ruta o plazas de peaje
- 8 Iluminación: falta de iluminación
- 9 Daños por terceros: sucesos que pasan en la vía y que no son de responsabilidad de la concesionaria, por ejemplo: apedreamiento de vehículos, mala conducción de otros choferes, etc.
- 10 Otros: no clasificables dentro de los anteriores.
- 11 Agradecimientos
- 12 Sugerencias

6. ASISTENCIA A USUARIOS

| Mes | Tipo y N° de Atenciones | | | | | | | | | Total Asistencias |
|----------------|-------------------------|----------|----------|----------|----------|----------|----------|----------|----------|-------------------|
| | 1 | 2 | 3 | 4 | 5 | 6 | 7 | 8 | 9 | |
| Enero | 1 | 2 | | | | | | | | 3 |
| Febrero | 1 | 2 | | 1 | | | | | | 4 |
| Marzo | | | | | | | | | | |
| Abril | | | | | | | | | | |
| Mayo | | | | | | | | | | |
| Junio | | | | | | | | | | |
| Julio | | | | | | | | | | |
| Agosto | | | | | | | | | | |
| Septiembre | | | | | | | | | | |
| Octubre | | | | | | | | | | |
| Noviembre | | | | | | | | | | |
| Diciembre | | | | | | | | | | |
| TOTALES | 2 | 4 | 0 | 1 | 0 | 0 | 0 | 0 | 0 | 7 |

Tabla 5: Reclamo de los Usuarios

Fuente: Sociedad Concesionaria Melipilla S.A.

Tipos de atenciones de los servicios

- | | |
|---|--|
| 1: Reparación del vehículo In situ | 6: Auxilio en accidente |
| 2: Remolque del vehículo en panne | 7: Traslado de usuario a centro asistencia |
| 3: Panne por falta de combustible | 8: Instalación de señalización preventiva |
| 4: Detecta falla de vehículo y solicita otro servicio | 9: Otros |
| 5: Primeros auxilios | |



Gráfico 10: Distribución por Tipo de Asistencia
Fuente: Sociedad Concesionaria Melipilla S.A.