

1. ANTECEDENTES GENERALES

El contrato de concesión Variante Melipilla, se ha generado con el propósito de producir un mejoramiento significativo del nivel de servicio en el sector formado por la Ruta G-60, Camino Melipilla – Crucero Las Arañas – Rapel, en el tramo Melipilla – Puente Ingeniero Marambio. Éste constituye una nueva vía para el tránsito de vehículos con dirección a Rapel o que precisen acceder a la zona costera norte de la Sexta Región desde la Ruta 78, sin necesidad de cruzar el área urbana de la comuna de Melipilla. Este contrato se conecta con la Ruta 78 mediante el Enlace Rapel, a la altura del Km. 63 del balizado de la Ruta 78 (Camino Santiago- San Antonio), y concluye en la Ruta G-60 después de un recorrido cercano a los 8,15 kilómetros, que en gran parte de su trazado bordea el río Maipo. El contrato concesionario incluye un nuevo puente sobre el Río Maipo, reemplazo al existente, denominado “Puente Ingeniero Marambio”.

| | |
|----------------------------------------|---------------------------------------------------------------------------------------------------|
| Nombre del Contrato | Variante Melipilla |
| Sociedad Concesionaria | Melipilla S.A. |
| Decreto de adjudicación | DS MOP N° 1.205 del 17-08- 2001 |
| Inicio de la Concesión | 29-10-2001 |
| Plazo de la Concesión | 30 años (360 meses) |
| Kilómetros Concesionados | 8.000 |
| Kilómetro de inicio término | 0.000 8.000 |
| Puesta en Servicio Provisoria | N° 1034 de 27-04-2004 |
| Puesta en Servicio Definitiva | N° 4041 de 23- 012 2005 |
| Inversión Oferta Oficial Materializada | 907.495,36 UF |
| Convenios Complementarios | N° 1 DS N°103 del 16-02-2004 |
| Accionistas y su participación | Inmobiliaria Rentas Raíces S.A. (0,007%); Infraestructura Interportuaria Central SA. (99,993%) |
| Asesoría Inspección Fiscal | Jorge Piddo y Cía Ltda. |
| Call Center | No |
| Fono Emergencia | 83614613 |
| Centro(s) Atención | 1 |
| Áreas de Servicio | No |
| Estacionamiento de Camiones | No |
| N° Postes SOS | 4 |
| Mensajería Variable | No |
| Página WEB Concesionaria | www.variantemelipilla.cl |

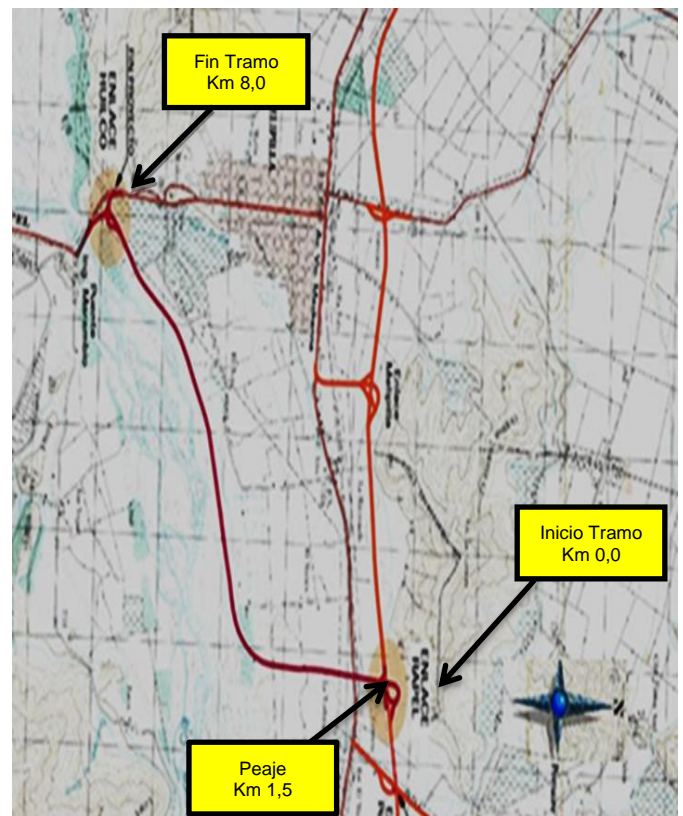

1. INFORMACION DE FLUJO VEHICULAR



Gráfico 1: Flujos Mensuales Comparativos 2019 – 2020
Fuente: Reporte 28 SICE Flujos mensuales comparativos entre años.



Gráfico 2: Flujos por Categoría de Vehículo
Fuente: Reporte 29 SICE Distribución de flujo mensual en contratos

Distribución de transacciones por Plaza de Peaje Variante Melipilla MAYO-2020

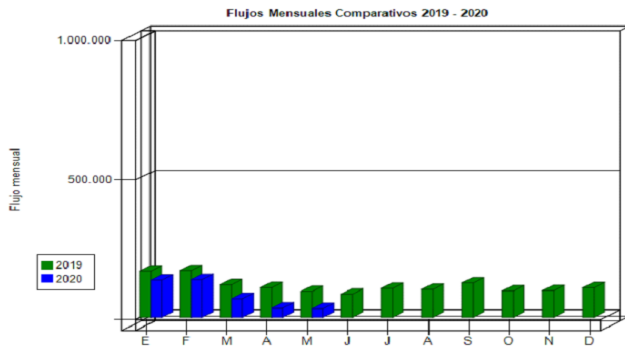

Gráfico 3: Distribución de Flujos por Plaza de Peaje
Fuente: Reporte 29 SICE Distribución de flujo mensual en contratos

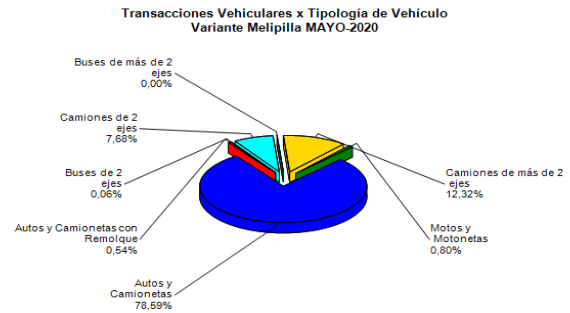
El flujo vehicular en el mes de **mayo** alcanzó a un total de **31.300** vehículos, que pasaron por la Plaza de Peaje denominada Troncal Variante Melipilla, esta cantidad es un **66,5%** menor que la registrada en el mes de **mayo** de 2019.

A su vez, el flujo acumulado de los últimos doce meses alcanza a la cantidad de **1.113.992** vehículos, lo que representa un **20,6%** menos de lo registrado en el mismo período del año anterior. Esto puede estar explicado por los efectos que ha tenido la pandemia del CORONA Virus que ha impedido el libre movimiento de las personas.

Los flujos vehiculares registrados durante los últimos cinco años se presentan en el siguiente cuadro, allí se puede apreciar cómo ha ido creciendo el flujo vehicular a una tasa de **5%** anual aproximadamente.

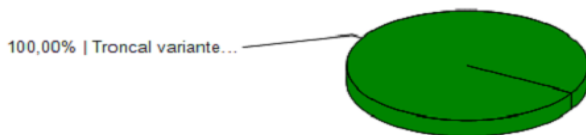
Flujos (transacciones) históricos en los últimos 5 años

| AÑO | ENE | FEB | MAR | ABR | MAY | JUN | JUL | AGO | SEP | OCT | NOV | DIC | TOTAL |
|------|---------|---------|---------|---------|--------|--------|---------|---------|---------|---------|---------|---------|-----------|
| 2016 | 159.102 | 159.940 | 108.072 | 73.523 | 82.215 | 77.664 | 87.269 | 89.174 | 110.634 | 117.266 | 104.557 | 123.488 | 1.292.904 |
| 2017 | 169.088 | 158.828 | 106.503 | 107.615 | 80.594 | 75.838 | 90.261 | 84.574 | 113.558 | 117.806 | 103.251 | 130.726 | 1.338.642 |
| 2018 | 165.285 | 164.518 | 119.665 | 103.532 | 96.923 | 81.741 | 97.005 | 90.353 | 121.756 | 111.470 | 120.154 | 131.017 | 1.403.419 |
| 2019 | 164.519 | 166.565 | 117.841 | 107.359 | 93.342 | 83.293 | 104.650 | 100.851 | 124.150 | 95.373 | 96.439 | 106.790 | 1.361.172 |
| 2020 | 134.342 | 136.327 | 66.992 | 33.485 | 31.300 | | | | | | | | 402.446 |

Tabla 1 Flujos Históricos
Fuente: Reporte 30 SICE Flujo históricos por contrato

2. INFORMACION DE INGRESOS

El ingreso acumulado en los últimos doce meses alcanza la suma de **\$2.819.740.250** que es un **16,2%** menor que lo recaudado en el mismo período móvil anterior.

El ingreso por concepto de peaje del contrato de Concesión Vial denominado “Variante Melipilla” en el mes de **mayo**, alcanzó a un total de **\$97.682.650** este monto es un **58,0%** menor que lo recaudado en el mismo mes del año 2019.

Ingreso Mensual Comparativo 2019- 2020



Gráfico 4: Comparativo de Ingresos Mensuales 2019 – 2020
Fuente: Sociedad Concesionaria Melipilla S.A.

Ingresos por Plaza de Peaje Variante Melipilla MAYO-2020

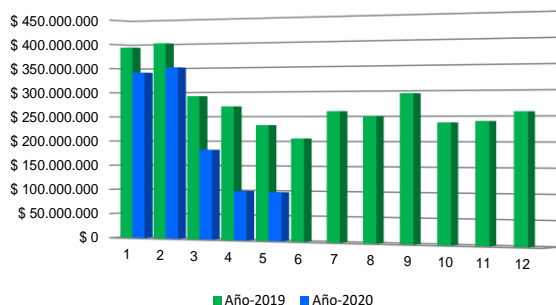

Gráfico 5: Ingresos Plaza de Peaje.
Fuente: Reporte 32 SICE Distribución ingresos mensual entre plazas de un contrato

3. ACCIDENTABILIDAD

Comparativo Accidentes 2019 - 2020

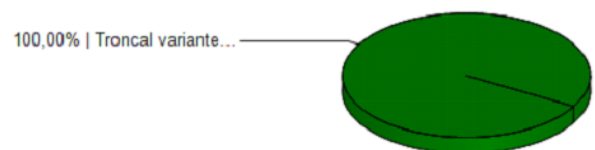

Gráfico 7: Comparativo de Accidentes entre años
Fuente: Reporte 33 SICE Comparativo de Accidentes entre años



Gráfico 8: Distribución de Lesionados
Fuente: Reporte 64 SICE Gráficos de distribución de accidentes por tipo consecuencia

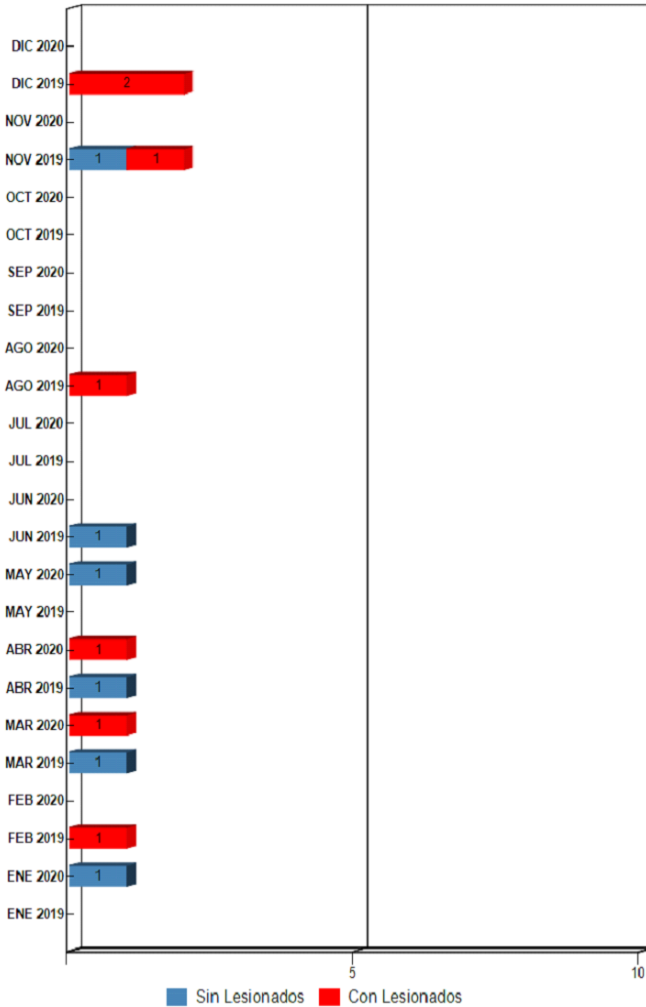

Gráfico 9: Distribución de Tipos de Accidentes
Fuente: Reporte 63 SICE Gráficos de distribución de accidentes por tipo

En el mes de **mayo** se registró sólo un accidente en la ruta, sin personas lesionadas.

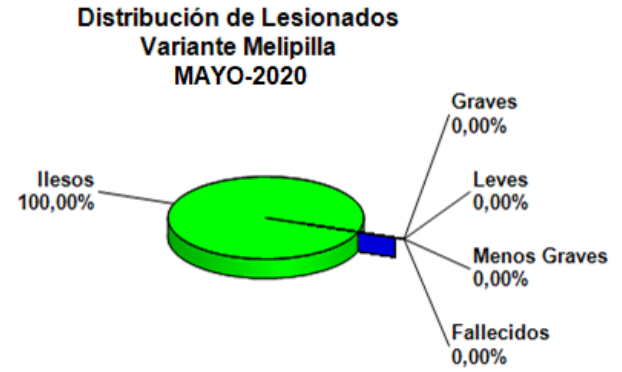
| | ENE 2019 | ENE 2020 | FEB 2019 | FEB 2020 | MAR 2019 | MAR 2020 | ABR 2019 | ABR 2020 | MAY 2019 | MAY 2020 | JUN 2019 | JUN 2020 | JUL 2019 | JUL 2020 | AGO 2019 | AGO 2020 | SEP 2019 | SEP 2020 | OCT 2019 | OCT 2020 | NOV 2019 | NOV 2020 | DIC 2019 | DIC 2020 |
|----------------|----------|----------|----------|----------|----------|----------|----------|----------|----------|----------|----------|----------|----------|----------|----------|----------|----------|----------|----------|----------|----------|----------|----------|----------|
| Con Lesionados | 0 | 0 | 1 | 0 | 0 | 1 | 0 | 1 | 0 | 0 | 0 | 0 | 0 | 0 | 1 | 0 | 0 | 0 | 0 | 0 | 1 | 0 | 2 | 0 |
| Sin Lesionados | 0 | 1 | 0 | 0 | 1 | 0 | 1 | 0 | 0 | 1 | 1 | 0 | 0 | 0 | 0 | 0 | 0 | 0 | 0 | 0 | 1 | 0 | 0 | 0 |
| Total Acc. | 0 | 1 | 1 | 0 | 1 | 1 | 1 | 1 | 0 | 1 | 1 | 0 | 0 | 0 | 1 | 0 | 0 | 0 | 0 | 0 | 2 | 0 | 2 | 0 |

Tabla 2 Comparativo de accidentes
Fuente: Reporte 33 SICE Comparativo de accidentes

| Años | Accidentes | | Victimas | | | | Total Lesionados | Tipos de Accidentes con lesionados | | | | | |
|------|------------|----------------|----------|--------|--------------|-------|------------------|------------------------------------|-------|------------|----------|--------|--------------------|
| | Total | Con Lesionados | Muertos | Graves | Menos Graves | Leves | | Atropello | Caida | Volcaduras | Colisión | Choque | Impacto con animal |
| 2019 | 9 | 5 | 0 | 1 | 1 | 6 | | | 1 | 1 | 3 | | |
| 2020 | 4 | 2 | 0 | 0 | 0 | 2 | | | 1 | 1 | | 1 | |

Tabla 3 Histórico de Accidentes
Fuente: Reporte 35 SICE Histórico de Accidentes Anuales por Contrato.

CONTRATO CONCESIÓN VARIANTE MELIPILLA

MAYO 2020

4. RECLAMOS USUARIOS

| Mes | 1 | 2 | 3 | 4 | 5 | 6 | 7 | 8 | 9 | 10 | Total Reclamos | 11 | 12 |
|--------------|----------|----------|----------|----------|----------|----------|----------|----------|----------|----------|----------------|----------|----------|
| Enero | | | | | | 1 | | | | | 2 | | 1 |
| Febrero | | 1 | | | | | | | | | 1 | | |
| Marzo | | | | | | | | | | | 0 | | |
| Abril | | 1 | | | | | | | | | 1 | | |
| Mayo | | | | | | | | | | | 0 | | |
| Junio | | | | | | | | | | | 0 | | |
| Julio | | | | | | | | | | | 0 | | |
| Agosto | | | | | | | | | | | 0 | | |
| Septiembre | | | | | | | | | | | 0 | | |
| Octubre | | | | | | | | | | | 0 | | |
| Noviembre | | | | | | | | | | | 0 | | |
| Diciembre | | | | | | | | | | | 0 | | |
| Total | 0 | 2 | 0 | 0 | 0 | 1 | 0 | 0 | 0 | 0 | 4 | 0 | 1 |

Tabla 4: Reclamo de los Usuarios

Fuente: Sociedad Concesionaria Melipilla S.A.

| Reclamo de los Usuarios mayo 2020 | |
|------------------------------------------|---|
| 12 Sugerencias | 0 |
| 11 Agradecimientos | 0 |
| 10 Otros no clasificado dentro de los... | 0 |
| 9 Daños por terceros | 0 |
| 8 Iluminación | 0 |
| 7 Congestión | 0 |
| 6 Asistencias | 0 |
| 5 Obstáculos en la calzada | 0 |
| 4 Conservación y mantenimiento | 0 |
| 3 Señalización | 0 |
| 2 Tarifas o grupos tarifarios | 0 |
| 1 Comportamiento incorrecto de empleados | 0 |

5. ASISTENCIA A USUARIOS

| Mes | Tipo y N° de Atenciones | | | | | | | | | Total Asistencias |
|----------------|-------------------------|----------|----------|----------|----------|----------|----------|----------|----------|-------------------|
| | 1 | 2 | 3 | 4 | 5 | 6 | 7 | 8 | 9 | |
| Enero | 3 | 1 | | 1 | | | | 1 | | 6 |
| Febrero | 1 | | | | | | | 1 | | 2 |
| Marzo | 1 | 2 | | | | 1 | | 1 | | 5 |
| Abril | 1 | | | | | | | | | 1 |
| Mayo | | 2 | | | | | | 2 | | 4 |
| Junio | | | | | | | | | | |
| Julio | | | | | | | | | | |
| Agosto | | | | | | | | | | |
| Septiembre | | | | | | | | | | |
| Octubre | | | | | | | | | | |
| Noviembre | | | | | | | | | | |
| Diciembre | | | | | | | | | | |
| TOTALES | 6 | 5 | 0 | 1 | 0 | 1 | 0 | 5 | 0 | 18 |

Tabla 5: Asistencia a los Usuarios

Fuente: Sociedad Concesionaria Melipilla S.A.

| Asistencia a los Usuarios mayo 2020 | |
|-------------------------------------------------|---|
| 9: Otros | 0 |
| 8: Instalación de señalización preventiva | 2 |
| 7: Traslado de usuario a centro asistencial | 0 |
| 6: Auxilio en accidente | 0 |
| 5: Primeros auxilios | 0 |
| 4: Detecta falla de vehículo y solicita otro... | 0 |
| 3: Panne por falta de combustible | 0 |
| 2: Remolque del vehículo en panne | 2 |
| 1: Reparación del vehículo In situ | 0 |