

## 1. ANTECEDENTES GENERALES

El contrato de concesión Variante Melipilla, se ha generado con el propósito de producir un mejoramiento significativo del nivel de servicio en el sector formado por la Ruta G-60, Camino Melipilla – Crucero Las Arañas – Rapel, en el tramo Melipilla – Puente Ingeniero Marambio. Éste constituye una nueva vía para el tránsito de vehículos con dirección a Rapel o que precisen acceder a la zona costera norte de la Sexta Región desde la Ruta 78, sin necesidad de cruzar el área urbana de la comuna de Melipilla. Este contrato se conecta con la Ruta 78 mediante el Enlace Rapel, a la altura del Km. 63 del balizado de la Ruta 78 (Camino Santiago- San Antonio), y concluye en la Ruta G-60 después de un recorrido cercano a los 8,15 kilómetros, que en gran parte de su trazado bordea el río Maipo. El contrato concesionario incluye un nuevo puente sobre el Río Maipo, reemplazo al existente, denominado “Puente Ingeniero Marambio”.

Nombre del Contrato	Variante Melipilla
Sociedad Concesionaria	Melipilla S.A.
Decreto de adjudicación	DS MOP N° 1.205 del 17-08- 2001
Inicio de la Concesión	29-10-2001
Plazo de la Concesión	30 años (360 meses)
Kilómetros Concesionados	8.000
Kilómetro de inicio término	0.000 8.000
Puesta en Servicio Provisoria	N° 1034 de 27-04-2004
Puesta en Servicio Definitiva	N° 4041 de 23- 012 2005
Inversión Oferta Oficial Materializada	907.495,36 UF
Convenios Complementarios	N° 1 DS N°103 del 16-02-2004
Accionistas y su participación	Inmobiliaria Rentas Raíces S.A. (0,007%); Infraestructura Interportuaria Central SA. (99,993%)
Asesoría Inspección Fiscal	Jorge Piddo y Cía Ltda.
Call Center	No
Fono Emergencia	83614613
Centro(s) Atención	1
Áreas de Servicio	No
Estacionamiento de Camiones	No
N° Postes SOS	4
Mensajería Variable	No
Página WEB Concesionaria	<a href="http://www.variantemelipilla.cl">www.variantemelipilla.cl</a>

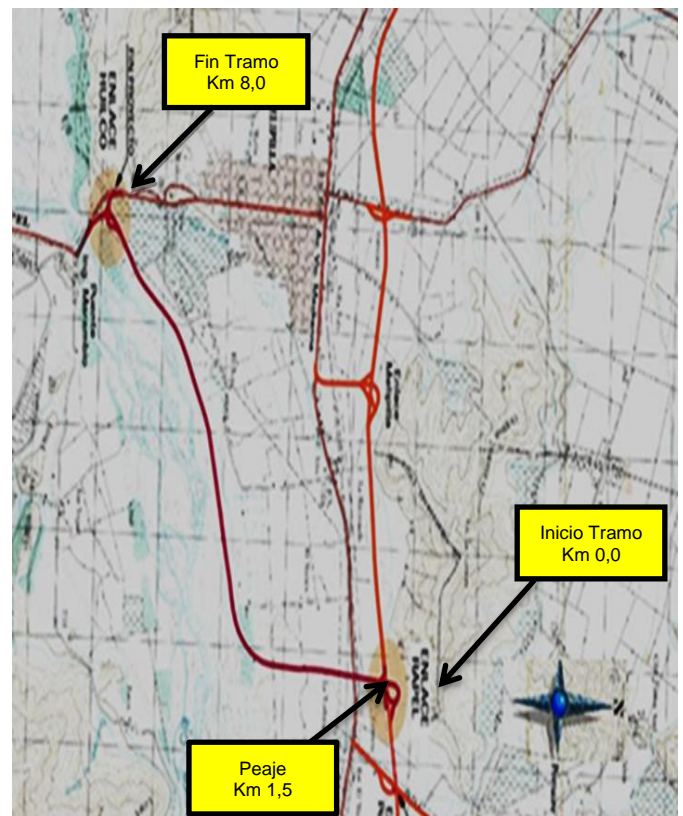

## 1. INFORMACION DE FLUJO VEHICULAR



Gráfico 1: Flujos Mensuales Comparativos 2019 – 2020  
 Fuente: Reporte 28 SICE Flujo mensuales comparativos entre años.



Gráfico 2: Flujos por Categoría de Vehículo  
 Fuente: Reporte 29 SICE Distribución de flujo mensual en contratos

### Distribución de transacciones por Plaza de Peaje Variante Melipilla MARZO-2020

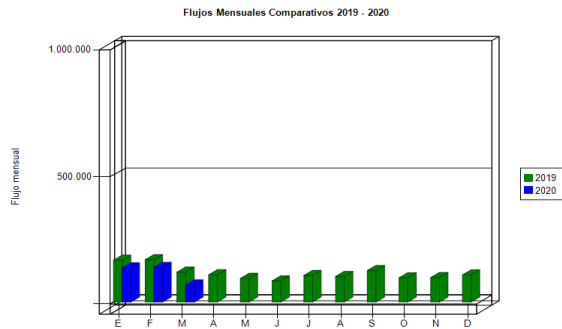

Gráfico 3: Distribución de Flujos por Plaza de Peaje  
 Fuente: Reporte 29 SICE Distribución de flujo mensual en contratos

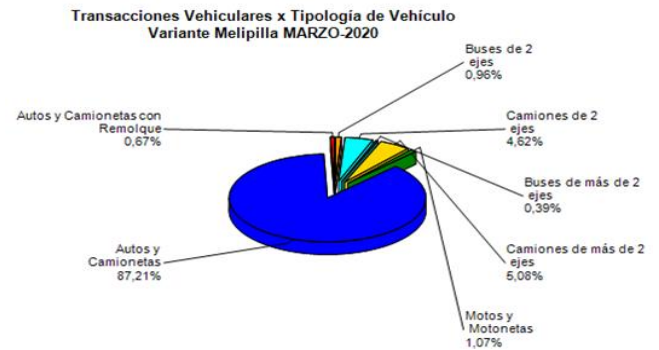
El flujo vehicular en el mes de **marzo** alcanzó a un total de **66.992** vehículos, que pasaron por la Plaza de Peaje denominada Troncal Variante Melipilla, esta cantidad es un **43,2%** menor que la registrada en el mes de **marzo** de 2019.

A su vez, el flujo acumulado de los últimos doce meses alcanza a la cantidad de **1.249.908** vehículos, lo que representa un **10,9%** menos de lo registrado en el mismo período del año anterior. Esto puede estar explicado por los acontecimientos sociales que han ocurrido en el país y al efecto que ha tenido la pandemia del CORONA Virus en el movimiento de las personas.

Los flujos vehiculares registrados durante los últimos cinco años se presentan en el siguiente cuadro, allí se puede apreciar cómo ha ido creciendo el flujo vehicular a una tasa de 5% anual aproximadamente.

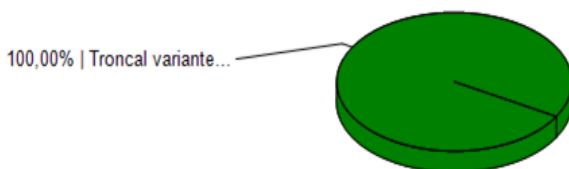
### Flujos (transacciones) históricos en los últimos 5 años

AÑO	ENE	FEB	MAR	ABR	MAY	JUN	JUL	AGO	SEP	OCT	NOV	DIC	TOTAL
2016	159.102	159.940	108.072	73.523	82.215	77.664	87.269	89.174	110.634	117.266	104.557	123.488	1.292.904
2017	169.088	158.828	106.503	107.615	80.594	75.838	90.261	84.574	113.558	117.806	103.251	130.726	1.338.642
2018	165.285	164.518	119.665	103.532	96.923	81.741	97.005	90.353	121.756	111.470	120.154	131.017	1.403.419
2019	164.519	166.565	117.841	107.359	93.342	83.293	104.650	100.851	124.150	95.373	96.439	106.790	1.361.172
2020	134.342	136.327	66.992										337.661

Tabla 1 Flujos Históricos  
 Fuente: Reporte 30 SICE Flujo históricos por contrato

## 2. INFORMACION DE INGRESOS

El ingreso acumulado en los últimos doce meses alcanza la suma de **\$3.126.429.150** que es un **6,2%** menor que lo recaudado en el mismo período móvil anterior.

El ingreso por concepto de peaje del contrato de Concesión Vial denominado "Variante Melipilla" en el mes de **marzo**, alcanzó a un total de **\$182.557.950** este monto es un **37,5%** menor que lo recaudado en el mismo mes del año anterior.

### Ingreso Mensual Comparativo 2019- 2020



Gráfico 4: Comparativo de Ingresos Mensuales 2019 – 2020  
 Fuente: Sociedad Concesionaria Melipilla S.A.

### Ingresos por Plaza de Peaje Variante Melipilla MARZO-2020

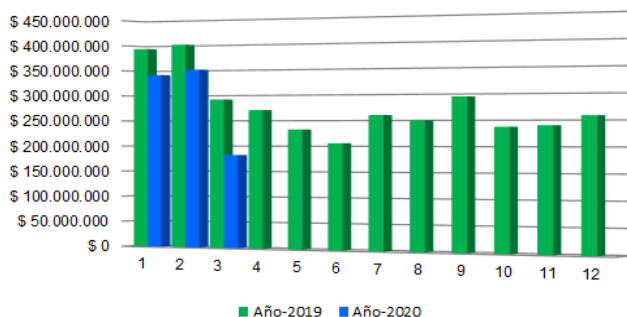

Gráfico 5: Ingresos Plaza de Peaje.  
 Fuente: Reporte 32 SICE Distribución ingresos mensual entre plazas de un contrato

### 3. ACCIDENTABILIDAD

Comparativo Accidentes 2019 - 2020

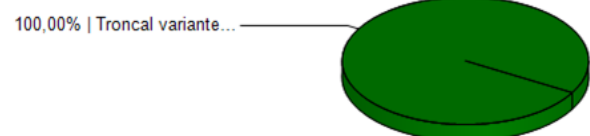

Gráfico 7: Comparativo de Accidentes entre años  
Fuente: Reporte 33 SICE Comparativo de Accidentes entre años

Distribución de Lesionados Variante Melipilla MARZO-2020

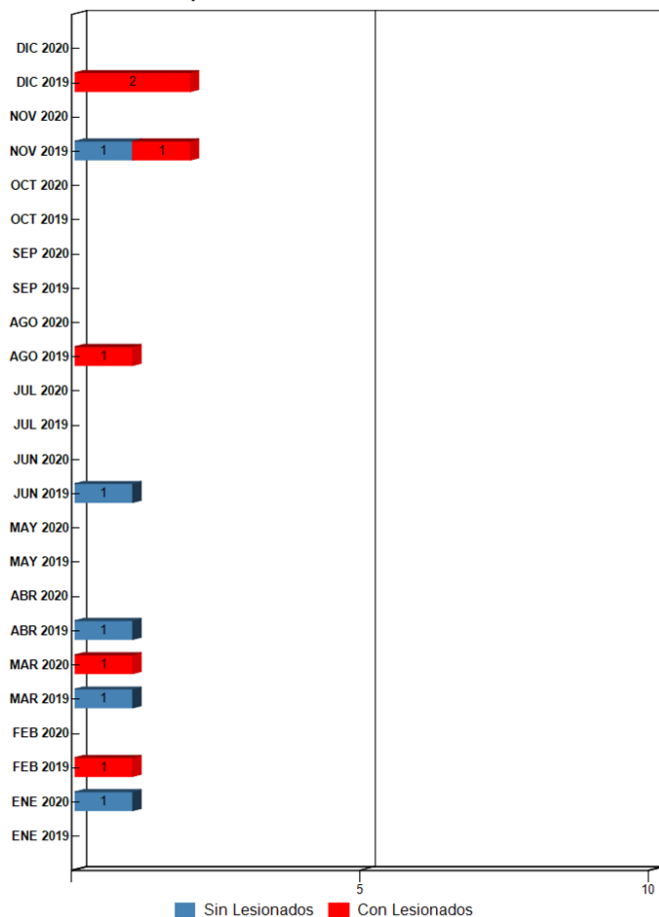

Gráfico 8: Distribución de Lesionados  
Fuente: Reporte 64 SICE Gráficos de distribución de accidentes por tipo consecuencia

Distribución Tipos de Accidentes Variante Melipilla MARZO-2020

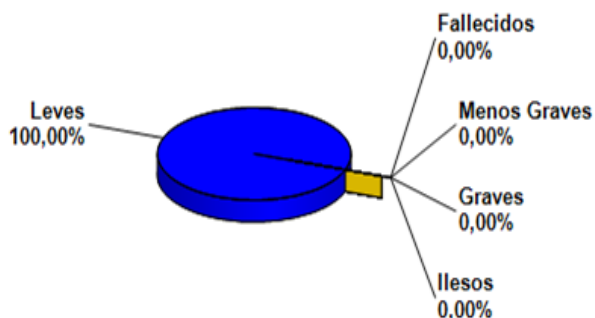

Gráfico 9: Distribución de Tipos de Accidentes  
Fuente: Reporte 63 SICE Gráficos de distribución de accidentes por tipo

En el mes de **marzo** se registró sólo un accidente en la ruta.

	ENE 2019	ENE 2020	FEB 2019	FEB 2020	MAR 2019	MAR 2020	ABR 2019	ABR 2020	MAY 2019	MAY 2020	JUN 2019	JUN 2020	JUL 2019	JUL 2020	AGO 2019	AGO 2020	SEP 2019	SEP 2020	OCT 2019	OCT 2020	NOV 2019	NOV 2020	DIC 2019	DIC 2020
Con Lesionados	0	0	1	0	0	1	0	0	0	0	0	0	0	0	1	0	0	0	0	0	1	0	2	0
Sin Lesionados	0	1	0	0	1	0	1	0	0	0	1	0	0	0	0	0	0	0	0	0	1	0	0	0
Total Acc.	0	1	1	0	1	1	1	0	0	0	1	0	0	0	1	0	0	0	0	0	2	0	2	0

Tabla 2 Comparativo de accidentes  
Fuente: Reporte 33 SICE Comparativo de accidentes

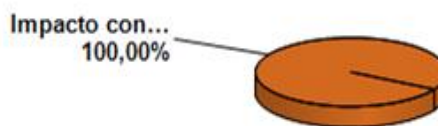
Años	Accidentes		Victimas				Total Lesionados	Tipos de Accidentes con lesionados						
	Total	Con Lesionados	Muertos	Graves	Menos Graves	Leves		Atropello	Caida	Volcaduras	Colisión	Choque	Impacto con animal	Otros
2019	9	5	0	1	1	6			1	1	3			
2020	2	1	0	0	0	1					1			

Tabla 3 Histórico de Accidentes  
Fuente: Reporte 35 SICE Histórico de Accidentes Anuales por Contrato.

## CONTRATO CONCESIÓN VARIANTE MELIPILLA

MARZO 2020

## 4. RECLAMOS USUARIOS

Mes	1	2	3	4	5	6	7	8	9	10	Total Reclamos	11	12
Enero						1					2		1
Febrero		1									1		
Marzo											0		
Abril											0		
Mayo											0		
Junio											0		
Julio											0		
Agosto											0		
Septiembre											0		
Octubre											0		
Noviembre											0		
Diciembre											0		
<b>Total</b>	<b>0</b>	<b>1</b>	<b>0</b>	<b>0</b>	<b>0</b>	<b>1</b>	<b>0</b>	<b>0</b>	<b>0</b>	<b>0</b>	<b>3</b>	<b>0</b>	<b>1</b>

Tabla 4: Reclamo de los Usuarios

Fuente: Sociedad Concesionaria Melipilla S.A.

Reclamo de los Usuarios  
marzo 2020

12 Sugerencias	0
11 Agradecimientos	0
10 Otros no clasificado dentro de los...	0
9 Daños por terceros	0
8 Iluminación	0
7 Congestión	0
6 Asistencias	0
5 Obstáculos en la calzada	0
4 Conservación y mantenimiento	0
3 Señalización	0
2 Tarifas o grupos tarifarios	0
1 Comportamiento incorrecto de empleados	0

## 5. ASISTENCIA A USUARIOS

Mes	Tipo y N° de Atenciones									Total Asistencias
	1	2	3	4	5	6	7	8	9	
Enero	3	1		1					1	6
Febrero	1								1	2
Marzo	1	2				1		1		5
Abril										
Mayo										
Junio										
Julio										
Agosto										
Septiembre										
Octubre										
Noviembre										
Diciembre										
<b>TOTALES</b>	<b>5</b>	<b>3</b>	<b>0</b>	<b>1</b>	<b>0</b>	<b>1</b>	<b>0</b>	<b>3</b>	<b>0</b>	<b>13</b>

Tabla 5: Asistencia a los Usuarios

Fuente: Sociedad Concesionaria Melipilla S.A.

Asistencia a los Usuarios  
marzo 2020

9: Otros	0
8: Instalación de señalización preventiva	1
7: Traslado de usuario a centro asistencial	0
6: Auxilio en accidente	1
5: Primeros auxilios	0
4: Detecta falla de vehículo y solicita otro...	0
3: Panne por falta de combustible	0
2: Remolque del vehículo en panne	2
1: Reparación del vehículo In situ	1