

1. ANTECEDENTES GENERALES

El contrato de concesión Variante Melipilla, se ha generado con el propósito de producir un mejoramiento significativo del nivel de servicio en el sector formado por la Ruta G-60, Camino Melipilla – Crucero Las Arañas – Rapel, en el tramo Melipilla – Puente Ingeniero Marambio. Éste constituye una nueva vía para el tránsito de vehículos con dirección a Rapel o que precisen acceder a la zona costera norte de la Sexta Región desde la Ruta 78, sin necesidad de cruzar el área urbana de la comuna de Melipilla. Este contrato se conecta con la Ruta 78 mediante el Enlace Rapel, a la altura del Km. 63 del balizado de la Ruta 78 (Camino Santiago- San Antonio), y concluye en la Ruta G-60 después de un recorrido cercano a los 8,15 kilómetros, que en gran parte de su trazado bordea el río Maipo. El contrato concesionario incluye un nuevo puente sobre el Río Maipo, reemplazo al existente, denominado “Puente Ingeniero Marambio”.

| | |
|--|--|
| Nombre del Contrato | Variante Melipilla |
| Sociedad Concesionaria | Melipilla S.A. |
| Decreto de adjudicación | DS MOP N° 1.205 del 17-08- 2001 |
| Inicio de la Concesión | 29-10-2001 |
| Plazo de la Concesión | 30 años (360 meses) |
| Kilómetros Concesionados | 8.000 |
| Kilómetro de inicio término | 0.000 8.000 |
| Puesta en Servicio Provisoria | N° 1034 de 27-04-2004 |
| Puesta en Servicio Definitiva | N° 4041 de 23- 12 2005 |
| Inversión Oferta Oficial Materializada | 907.495,36 UF |
| Convenios Complementarios | N° 1 DS N°103 del 16-02-2004 |
| Accionistas y su participación | Infraestructura Interportuaria Central S.A 99,99289% BTG Pactual Infraestructura Fondo de Inversión 0.00356% Fondo de Inversión Público Penta Las Américas Infraestructura Tres 0.00356% |
| Asesoría Inspección Fiscal | CyD Ingeniería. |
| Call Center | No |
| Fono Emergencia | 83614613 |
| Centro(s) Atención | 1 |
| Áreas de Servicio | No |
| Estacionamiento de Camiones | No |
| N° Postes SOS | 4 |
| Mensajería Variable | No |
| Página WEB Concesionaria | www.variantemelipilla.cl |

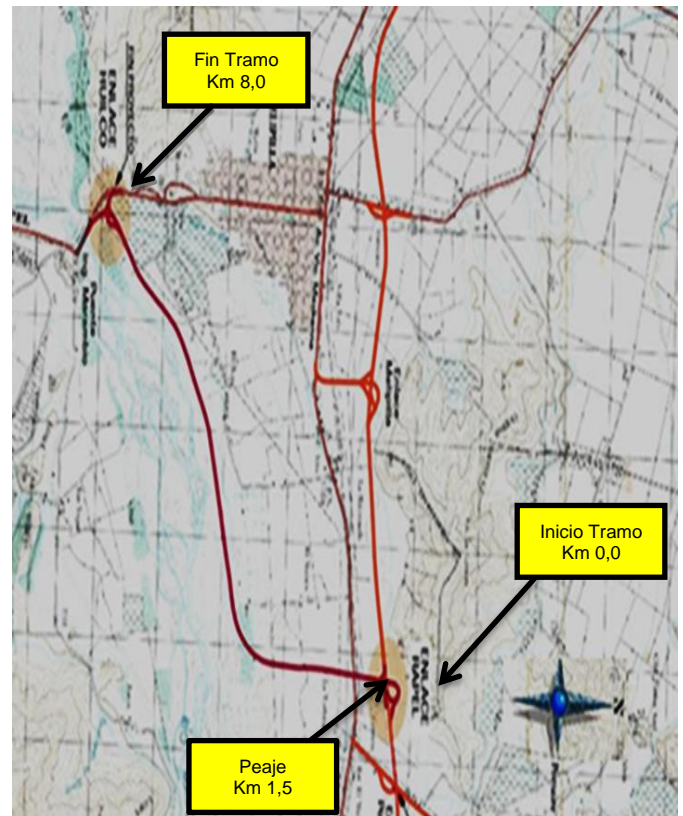

1. INFORMACION DE FLUJO VEHICULAR



Gráfico 1: Flujos Mensuales Comparativos 2020 - 2021
 Fuente: Reporte 28 SICE Flujos mensuales comparativos entre años.



Gráfico 2: Flujos por Categoría de Vehículo
 Fuente: Reporte 29 SICE Distribución de flujo mensual en contratos

Distribución de transacciones por Plaza de Peaje Variante Melipilla MAYO-2021

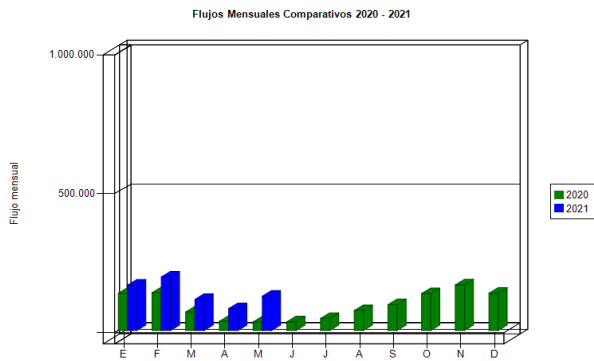

Gráfico 3: Distribución de Flujos por Plaza de Peaje
 Fuente: Reporte 29 SICE Distribución de flujo mensual en contratos

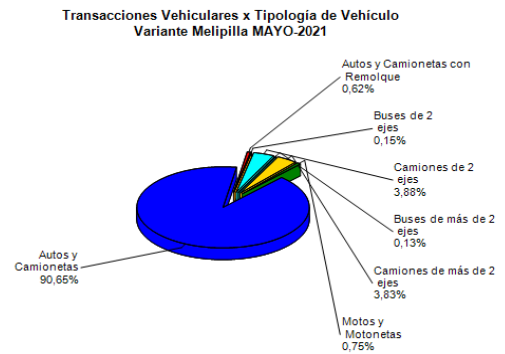
El flujo vehicular en el mes de **mayo de 2021** alcanzó a un total de **123.920** vehículos, que pasaron por la Plaza de Peaje denominada Troncal Variante Melipilla, esta cantidad es un **295,9%** mayor que la registrada en el mes de **mayo de 2020**.

A su vez, el flujo acumulado de los últimos doce meses alcanza a la cantidad de **1.344.920** vehículos, lo que representa un **29,6%** más de lo registrado en el mismo período del año anterior. Esto indica que si bien es cierto hay una recuperación en los flujos esta recuperación no alcanza a los flujos antes del estallido social y posterior pandemia.

Los flujos vehiculares registrados durante los últimos cinco años se presentan en el siguiente cuadro, allí se puede apreciar cómo ha ido creciendo el flujo vehicular a una tasa de 5% anual aproximadamente.

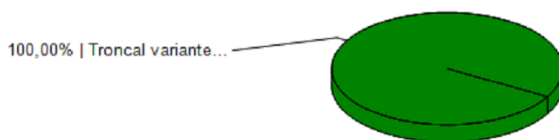
Flujos (transacciones) históricos en los últimos 5 años

| AÑO | ENE | FEB | MAR | ABR | MAY | JUN | JUL | AGO | SEP | OCT | NOV | DIC | TOTAL |
|------|---------|---------|---------|---------|---------|--------|---------|---------|---------|---------|---------|---------|-----------|
| 2017 | 169.088 | 158.828 | 106.503 | 107.615 | 80.594 | 75.838 | 90.261 | 84.574 | 113.558 | 117.806 | 103.251 | 130.726 | 1.338.642 |
| 2018 | 165.285 | 164.518 | 119.665 | 103.532 | 96.923 | 81.741 | 97.005 | 90.353 | 121.756 | 111.470 | 120.154 | 131.017 | 1.403.419 |
| 2019 | 164.519 | 166.565 | 117.841 | 107.359 | 93.342 | 83.293 | 104.650 | 100.851 | 124.150 | 95.373 | 96.439 | 106.790 | 1.361.172 |
| 2020 | 134.342 | 136.327 | 66.992 | 33.485 | 31.300 | 31.634 | 43.691 | 72.029 | 93.329 | 133.225 | 164.339 | 134.428 | 1.075.121 |
| 2021 | 163.637 | 192.997 | 112.448 | 79.243 | 123.920 | | | | | | | | 672.245 |

Tabla 1 Flujos Históricos
 Fuente: Reporte 30 SICE Flujos históricos por contrato

2. INFORMACION DE INGRESOS

El ingreso acumulado en los últimos doce meses alcanza la suma de **\$3.655.244.050** que es un **29,6%** mayor que lo recaudado en el mismo período móvil anterior.



Gráfico 4: Comparativo de Ingresos Mensuales 2020 - 2021
 Fuente: Sociedad Concesionaria Melipilla S.A.

El ingreso por concepto de peaje del contrato de Concesión Vial denominado "Variante Melipilla" en el mes de **mayo**, alcanzó a un total de **\$345.303.550** este monto es un **253,5%** mayor que lo recaudado en el mismo mes del año 2020.

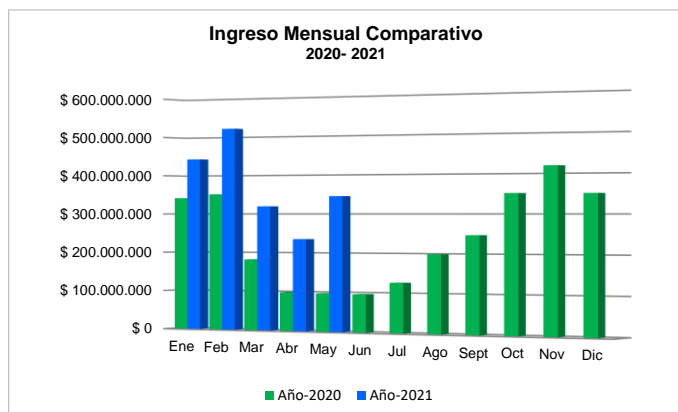

Gráfico 5: Ingresos Plaza de Peaje.
 Fuente: Reporte 32 SICE Distribución ingresos mensual entre plazas de un contrato

3. ACCIDENTABILIDAD

Comparativo Accidentes 2020 - 2021

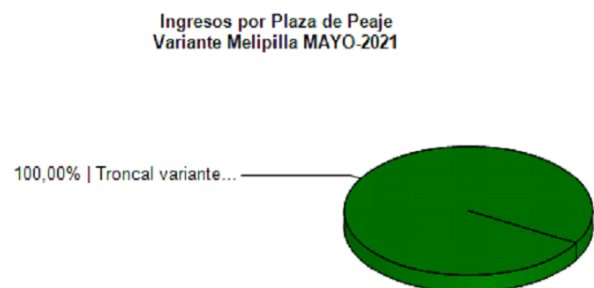

Gráfico 7: Comparativo de Accidentes entre años
Fuente: Reporte 33 SICE Comparativo de Accidentes entre años

Distribución de Lesionados Variante Melipilla MAYO-2021

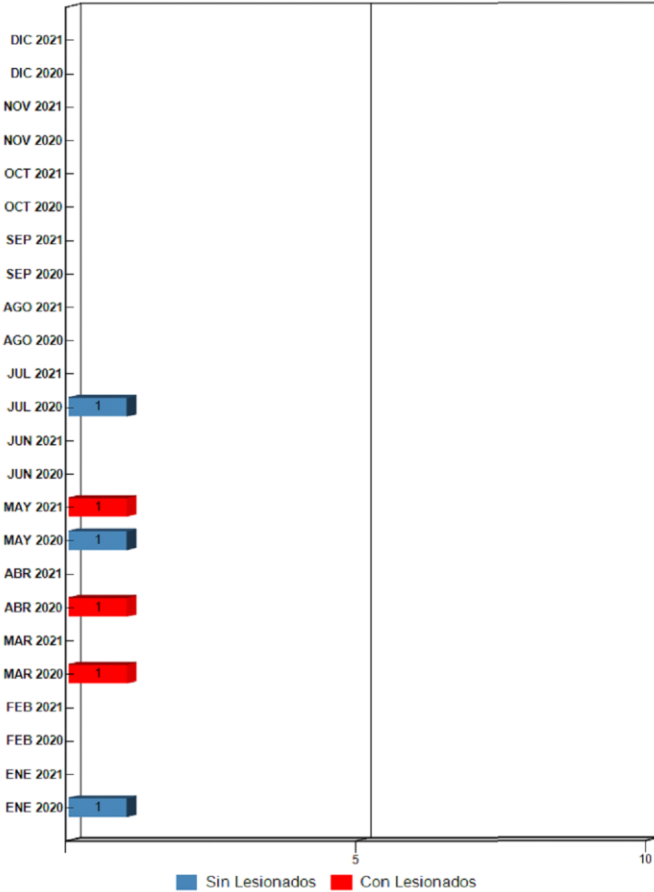

Gráfico 8: Distribución de Lesionados
Fuente: Reporte 64 SICE Gráficos de distribución de accidentes por tipo consecuencia

Distribución Tipos de Accidentes Variante Melipilla MAYO-2021

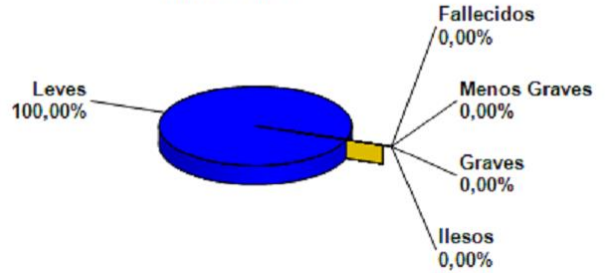

Gráfico 9: Distribución de Tipos de Accidentes
Fuente: Reporte 63 SICE Gráficos de distribución de accidentes por tipo

En el mes de **mayo** se registró sólo un accidentes en la ruta.

| | ENE 2020 | ENE 2021 | FEB 2020 | FEB 2021 | MAR 2020 | MAR 2021 | ABR 2020 | ABR 2021 | MAY 2020 | MAY 2021 | JUN 2020 | JUN 2021 | JUL 2020 | JUL 2021 | AGO 2020 | AGO 2021 | SEP 2020 | SEP 2021 | OCT 2020 | OCT 2021 | NOV 2020 | NOV 2021 | DIC 2020 | DIC 2021 |
|----------------|----------|----------|----------|----------|----------|----------|----------|----------|----------|----------|----------|----------|----------|----------|----------|----------|----------|----------|----------|----------|----------|----------|----------|----------|
| Con Lesionados | 0 | 0 | 0 | 0 | 1 | 0 | 1 | 0 | 0 | 1 | 0 | 0 | 0 | 0 | 0 | 0 | 0 | 0 | 0 | 0 | 0 | 0 | 0 | 0 |
| Sin Lesionados | 1 | 0 | 0 | 0 | 0 | 0 | 0 | 0 | 1 | 0 | 0 | 0 | 1 | 0 | 0 | 0 | 0 | 0 | 0 | 0 | 0 | 0 | 0 | 0 |
| Total Acc. | 1 | 0 | 0 | 0 | 1 | 0 | 1 | 0 | 1 | 1 | 0 | 0 | 1 | 0 | 0 | 0 | 0 | 0 | 0 | 0 | 0 | 0 | 0 | 0 |

Tabla 2 Comparativo de accidentes
Fuente: Reporte 33 SICE Comparativo de accidentes

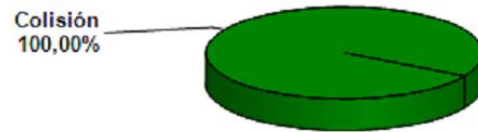
| Años | Accidentes | | Víctimas | | | | Total Lesionados | Tipos de Accidentes con lesionados | | | | | |
|------|------------|----------------|----------|--------|--------------|-------|------------------|------------------------------------|-------|------------|----------|--------|--------------------|
| | Total | Con Lesionados | Muertos | Graves | Menos Graves | Leves | | Atropello | Caida | Volcaduras | Colisión | Choque | Impacto con animal |
| 2020 | 5 | 2 | 0 | 0 | 0 | 2 | | | | 1 | | 1 | |
| 2021 | 1 | 1 | 0 | 0 | 0 | 3 | | | | 1 | | | |

Tabla 3 Histórico de Accidentes
Fuente: Reporte 35 SICE Histórico de Accidentes Anuales por Contrato.

CONTRATO CONCESIÓN VARIANTE MELIPILLA

MAYO 2021

4. RECLAMOS USUARIOS

| Mes | 1 | 2 | 3 | 4 | 5 | 6 | 7 | 8 | 9 | 10 | Total Reclamos | 11 | 12 |
|--------------|----------|----------|----------|----------|----------|----------|----------|----------|----------|----------|----------------|----------|----------|
| Enero | | 2 | | | | | 1 | | | | 3 | | |
| Febrero | 1 | | | | | | | | | | 1 | | |
| Marzo | | | | | 1 | | | | | | 1 | | |
| Abril | | | | | | | | | | 1 | 1 | | |
| Mayo | | | | | | | | | | | 2 | | 2 |
| Junio | | | | | | | | | | | 0 | | |
| Julio | | | | | | | | | | | 0 | | |
| Agosto | | | | | | | | | | | 0 | | |
| Septiembre | | | | | | | | | | | 0 | | |
| Octubre | | | | | | | | | | | 0 | | |
| Noviembre | | | | | | | | | | | 0 | | |
| Diciembre | | | | | | | | | | | 0 | | |
| Total | 1 | 2 | 0 | 0 | 1 | 0 | 1 | 0 | 0 | 1 | 8 | 0 | 2 |

Tabla 4: Reclamo de los Usuarios

Fuente: Sociedad Concesionaria Melipilla S.A.

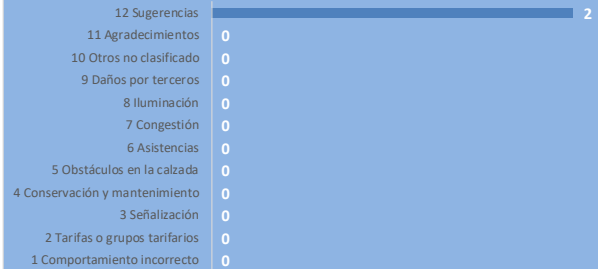
Reclamo de los usuarios
mayo - 2021

5. ASISTENCIA A USUARIOS

| Mes | Tipo y N° de Atenciones | | | | | | | | | Total Asistencias |
|----------------|-------------------------|----------|----------|-----------|----------|----------|----------|----------|----------|-------------------|
| | 1 | 2 | 3 | 4 | 5 | 6 | 7 | 8 | 9 | |
| Enero | | | 1 | 1 | | | | 1 | 2 | 5 |
| Febrero | 1 | 1 | | 8 | | | | | | 10 |
| Marzo | 2 | 1 | 1 | 1 | | | | | 2 | 7 |
| Abril | | | | 2 | | | | | 2 | 4 |
| Mayo | 4 | 1 | | | | | | | | 5 |
| Junio | | | | | | | | | | |
| Julio | | | | | | | | | | |
| Agosto | | | | | | | | | | |
| Septiembre | | | | | | | | | | |
| Octubre | | | | | | | | | | |
| Noviembre | | | | | | | | | | |
| Diciembre | | | | | | | | | | |
| TOTALES | 7 | 3 | 2 | 12 | 0 | 0 | 0 | 1 | 6 | 31 |

Tabla 5: Asistencia a los Usuarios

Fuente: Sociedad Concesionaria Melipilla S.A.

Asistencia a los Usuarios
mayo 2021