

1. ANTECEDENTES GENERALES

El contrato de concesión Variante Melipilla, se ha generado con el propósito de producir un mejoramiento significativo del nivel de servicio en el sector formado por la Ruta G-60, Camino Melipilla – Crucero Las Arañas – Rapel, en el tramo Melipilla – Puente Ingeniero Marambio. Éste constituye una nueva vía para el tránsito de vehículos con dirección a Rapel o que precisen acceder a la zona costera norte de la Sexta Región desde la Ruta 78, sin necesidad de cruzar el área urbana de la comuna de Melipilla. Este contrato se conecta con la Ruta 78 mediante el Enlace Rapel, a la altura del Km. 63 del balizado de la Ruta 78 (Camino Santiago- San Antonio), y concluye en la Ruta G-60 después de un recorrido cercano a los 8,15 kilómetros, que en gran parte de su trazado bordea el río Maipo. El contrato concesionario incluye un nuevo puente sobre el Río Maipo, reemplazo al existente, denominado “Puente Ingeniero Marambio”.

Nombre del Contrato	Variante Melipilla
Sociedad Concesionaria	Melipilla S.A.
Decreto de adjudicación	DS MOP N° 1.205 del 17-agosto-2001
Inicio de la Concesión	29-octubre-2001
Plazo de la Concesión	30 años (360 meses)
Término de la Concesión	23-abril-2033
Kilómetros Concesionados	8.000
Kilómetro de inicio término	0.000 8.000
Puesta en Servicio Provisoria	Resolución DGOP N°1034 de fecha 27-abril-2004
Puesta en Servicio Definitiva	Resolución DGOP N°4041 de fecha 23-diciembre-2005
Inversión Oferta Oficial Materializada	UF 907.495,36
Convenios Complementarios	CC N°1 DS N°103 de fecha 16-febrero-2004
Accionistas y su participación	Infraestructura Interportuaria Central S.A 99,99289% BTG Pactual Infraestructura Fondo de Inversión 0.00356% Fondo de Inversión Público Penta Las Américas Infraestructura Tres 0.00356%
Asesoría Inspección Fiscal	CyD Ingeniería.
Call Center	No
Fono Emergencia	83614613
Centro(s) Atención	1
Áreas de Servicio	No
Estacionamiento de Camiones	No
N° Postes SOS	4
Mensajería Variable	No
Página WEB Concesionaria	www.variantemelipilla.cl

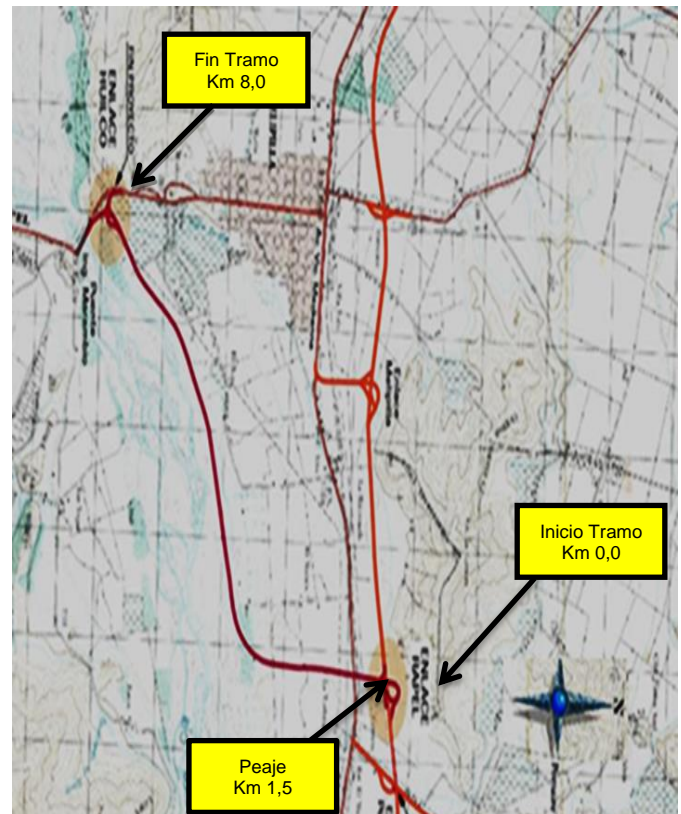

2.- INFORMACION DE FLUJO VEHICULAR



Gráfico 1: Flujos Mensuales Comparativos 2021 - 2022
Fuente: Reporte 28 SICE Flujos mensuales comparativos entre años.



Gráfico 2: Flujos por Categoría de Vehículo
Fuente: Reporte 29 SICE Distribución de flujo mensual en contratos

Distribución de transacciones por Plaza de Peaje Variante Melipilla JULIO-2022

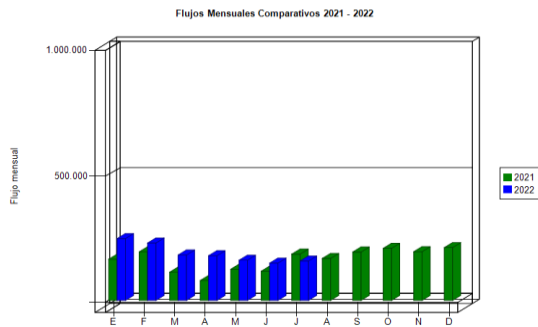

Gráfico 3: Distribución de Flujos por Plaza de Peaje
Fuente: Reporte 29 SICE Distribución de flujo mensual en contratos

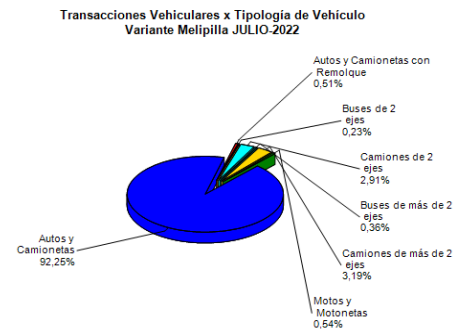
El flujo vehicular en el mes de **julio de 2022** alcanzó a un total de **156.368** vehículos, que pasaron por la Plaza de Peaje denominada Troncal Variante Melipilla, esta cantidad es un **14,9%** menor que la registrada en el mes de **julio de 2021**.

A su vez, el flujo acumulado de los últimos doce meses alcanza a la cantidad **2.263.829** vehículos, lo que representa un **52,6%** más de lo registrado en el mismo período del año anterior. Esto indica que si bien es cierto hay una recuperación en los flujos esta recuperación no alcanza a los flujos antes del estallido social y posterior pandemia. Los flujos vehiculares registrados durante los últimos cinco años se presentan en el siguiente cuadro, allí se puede apreciar cómo ha ido creciendo el flujo vehicular a una tasa de 5% anual aproximadamente.

Flujos (transacciones) históricos en los últimos 5 años

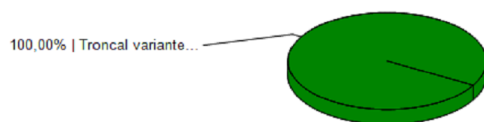
AÑO	ENE	FEB	MAR	ABR	MAY	JUN	JUL	AGO	SEP	OCT	NOV	DIC	TOTAL
2017	3.843.137	3.319.042	3.597.896	3.345.737	3.401.398	3.247.467	3.486.413	3.510.795	3.524.431	3.742.222	3.732.005	3.987.848	42.738.391
2018	3.972.810	3.478.251	3.766.278	3.611.985	3.623.469	3.496.374	3.552.098	3.709.527	3.581.345	3.895.275	3.842.523	4.102.269	44.632.204
2019	4.079.599	3.597.528	3.886.742	3.663.551	3.661.755	3.463.861	3.618.650	3.729.587	3.551.505	2.805.907	1.284.651	1.464.092	38.807.428
2020	1.753.441	1.646.075	1.290.780	1.471.886	1.444.880	1.738.961	1.911.460	2.642.569	3.018.611	3.308.350	3.594.914	3.618.094	27.440.021
2021	3.435.337	3.378.550	3.172.964	2.650.023	3.259.651	3.101.998	3.808.062	3.945.158	3.966.333	4.255.929	4.078.841	4.506.536	43.559.382
2022	4.264.318	3.883.454	4.360.208	4.318.216	3.858.051	4.106.843							24.791.090

Tabla 1 Flujos Históricos
Fuente: Reporte 30 SICE Flujos históricos por contrato

3.- INFORMACION DE INGRESOS

El ingreso acumulado en los últimos doce meses alcanza la suma de **\$6.490.650.000** que es un **52,6%** mayor que lo recaudado en el mismo período móvil anterior.



Gráfico 4: Comparativo de Ingresos Mensuales 2021 - 2022
Fuente: Sociedad Concesionaria Melipilla S.A.

El ingreso por concepto de peaje del contrato de Concesión Vial denominado "Variante Melipilla" en el mes de **julio**, alcanzó a un total de **\$465.827.350** este monto es un **6,4%** menor que lo recaudado en el mismo mes del año 2021.

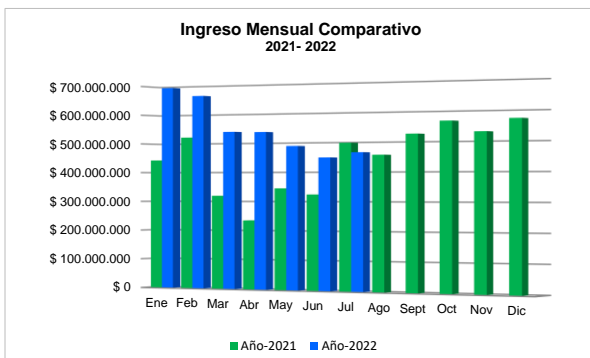

Gráfico 5: Ingresos Plaza de Peaje.
Fuente: Reporte 32 SICE Distribución ingresos mensual entre plazas de un contrato

4.- ACCIDENTABILIDAD

Comparativo Accidentes 2021 - 2022

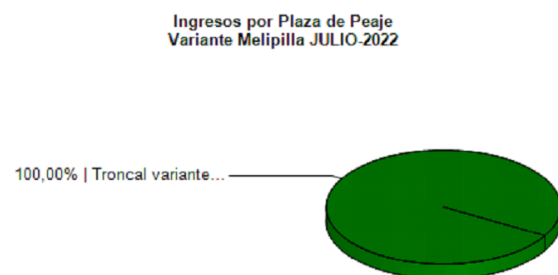

Gráfico 7: Comparativo de Accidentes entre años
Fuente: Reporte 33 SICE Comparativo de Accidentes entre años

Distribución de Lesionados Variante Melipilla JULIO-2022



Gráfico 8: Distribución de Lesionados
Fuente: Reporte 64 SICE Gráficos de distribución de accidentes por tipo consecuencia

Distribución Tipos de Accidentes Variante Melipilla JULIO-2022

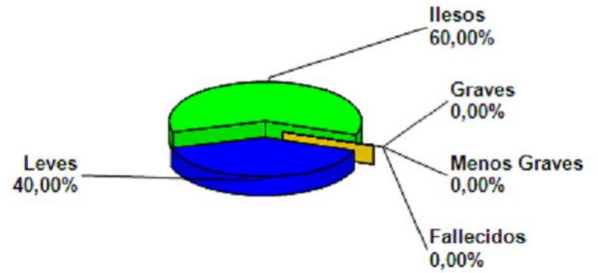

Gráfico 9: Distribución de Tipos de Accidentes
Fuente: Reporte 63 SICE Gráficos de distribución de accidentes por tipo

En el mes de julio se registraron 2 accidentes en la vía, uno con 2 lesionados leves y el otro sin lesionados.

	ENE 2021	ENE 2022	FEB 2021	FEB 2022	MAR 2021	MAR 2022	ABR 2021	ABR 2022	MAY 2021	MAY 2022	JUN 2021	JUN 2022	JUL 2021	JUL 2022	AGO 2021	AGO 2022	SEP 2021	SEP 2022	OCT 2021	OCT 2022	NOV 2021	NOV 2022	DIC 2021	DIC 2022
Con Lesionados	0	0	0	0	0	1	0	0	1	0	0	1	0	1	1	0	0	0	0	0	0	0	1	0
Sin Lesionados	0	1	0	0	0	0	0	0	0	0	0	0	1	1	0	0	0	0	0	0	1	0	0	0
Total Acc.	0	1	0	0	0	1	0	0	1	0	0	1	1	2	1	0	0	0	0	0	1	0	1	0

Tabla 2 Comparativo de accidentes
Fuente: Reporte 33 SICE Comparativo de accidentes

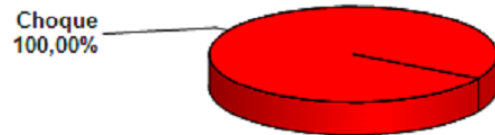
Años	Accidentes		Victimas				Total Lesionados	Tipos de Accidentes con lesionados					
	Total	Con Lesionados	Muertos	Graves	Menos Graves	Leves		Atropello	Caida	Volcaduras	Colisión	Choque	Impacto con animal
2020	5	2	0	0	0	2				1		1	
2021	5	3	0	1	3	3	1			2			
2022	5	3	0	0	0	6			2	1			

Tabla 3 Histórico de Accidentes
Fuente: Reporte 35 SICE Histórico de Accidentes Anuales por Contrato.

CONTRATO CONCESIÓN VARIANTE MELIPILLA

JULIO 2022

5.- RECLAMOS USUARIOS

Mes	1	2	3	4	5	6	7	8	9	10	Total Reclamos	11	12
Enero							1				6		5
Febrero	1										2		1
Marzo							1			1	2		
Abril	1						1			2	6		2
Mayo							1				1		
Junio	1	1									2		
Julio											0		
Agosto											0		
Septiembre											0		
Octubre											0		
Noviembre											0		
Diciembre											0		
Total	3	1	0	0	0	0	4	0	0	3	19	0	8

Tabla 4: Reclamo de los Usuarios

Fuente: Sociedad Concesionaria Melipilla S.A.

Reclamo de los Usuarios
julio - 2022

12 Sugerencias	0
11 Agradecimientos	0
10 No clasificables	0
09 Daños por terceros	0
08 Iluminación	0
07 Congestión	0
06 Asistencias	0
05 Obstáculos	0
04 Conservación	0
03 Señalización	0
02 Tarifas	0
01 Personal	0

6.- ASISTENCIA A USUARIOS

Mes	Tipo y N° de Atenciones									Total Asistencias
	1	2	3	4	5	6	7	8	9	
Enero	3	3		3						9
Febrero	5									5
Marzo	1	3		1				1		6
Abril	4	1								5
Mayo	1	2	1	1						5
Junio	1	1		3						5
Julio	1	1		1						3
Agosto										
Septiembre										
Octubre										
Noviembre										
Diciembre										
TOTALES	16	11	1	9	0	0	0	1	0	38

Tabla 5: Asistencia a los Usuarios

Fuente: Sociedad Concesionaria Melipilla S.A.

Asistencia a los Usuarios
julio - 2022

9: OTROS	0
8: INSTALACIÓN SEÑALIZACIÓN	0
7: TRASLADO ASISTENCIAL	0
6: AUXILIO EN ACCIDENTE	0
5: PRIMEROS AUXILIOS	0
4: DETECTA FALLA DE VEHÍCULO	1
3: FALTA DE COMBUSTIBLE	0
2: REMOLQUE VEHÍCULO	1
1: REPARACIÓN VEHÍCULO	1