

1. ANTECEDENTES GENERALES

La Concesión Vial "Sistema Américo Vespucio Nor – Poniente, Av. El Salto – Ruta 78", es una autopista de Santiago que utiliza el sistema electrónico de cobro de tarifas *free-flow*. Es parte de la Circunvalación Américo Vespucio, y se extiende entre Av. El Salto por el Oriente, y la Ruta 78 por el Poniente, integrando en su área de influencia a las comunas de Huechuraba, Recoleta, Conchalí, Quilicura, Renca, Cerro Navia, Pudahuel y Maipú. Se encuentra inserta en un sector altamente poblado y con importantes núcleos industriales, como las ciudades empresariales de Huechuraba, Quilicura y ENEA, y el Aeropuerto AMB de Pudahuel.

La autopista interactúa con vías expresas de importancia, como Ruta 5, Los Libertadores, Costanera Norte, Ruta 68, Ruta 78, Vespucio Sur, y Túnel San Cristóbal; absorbiendo y evacuando flujos vehiculares significativos.

De igual forma, se comunica directamente con el sector oriente de la capital, a través de Túnel San Cristóbal, obra que cuenta con un eje vial de conexión con Av. Kennedy en el sector del puente Lo Saldes.

Nombre del Contrato	Sistema Américo Vespucio Nor – Poniente, Av. El Salto – Ruta 78.
Sociedad Concesionaria	Sociedad Concesionaria Vespucio Norte Express S.A.
Decreto de Adjudicación	D.S. MOP N° 493 del 05.03.2002.
Inicio de Concesión	23.04.2003
Plazo de Concesión	360 meses
Kilómetros Concesionados	28,5
Kilómetro de: inicio	7,8
termino	36,3
Puesta en Servicio Provisoria	Tramo 1 y 2: 05.01.2006, por Res DGOP (E) N° 15 de fecha 04.01.2006 Tramo 3: 29.12.2005, por Res DGOP (E) N° 4107 de fecha 28.12.2005 Tramo 4: 30.12.2004, por Res DGOP (E) N° 3560 de fecha 29.12.2004 Tramo 5 y 6: 01.07.2005, por Res DGOP (E) N° 1902 de fecha 30.06.2005
Puesta en Servicio Definitiva	23.08.2006, por Res DGOP (E) N° 2817 de fecha 22.08.2006
Inversión Materializada	UF 21.794.860 / MM USD 857
Convenios Complementarios	CC 1 D.S. MOP N° 1321 del 28-11-05 CC 2 DS MOP N° 836 del 16-11-07 CAR 1 DS MOP N° 270 del 21-12-16
Accionistas y su participación	Taurus Holding Chile S.A. 99,999998% Brookfield Americas Infrastructure Holdings Inversiones Chile I Limitada. 0,000002%
Asesoría Inspección Fiscal	Axioma Ingenieros Consultores S.A.

Call Center	600 571 3000
Fono Emergencia	2410 1500
Centro(s) Atención Clientes	600 571 3000
Centro(s) Atención de Emergencia	2410 1500
N° Postes SOS	42
Mensajería Variable	23 paneles
Página WEB Concesionaria	www.vne.cl

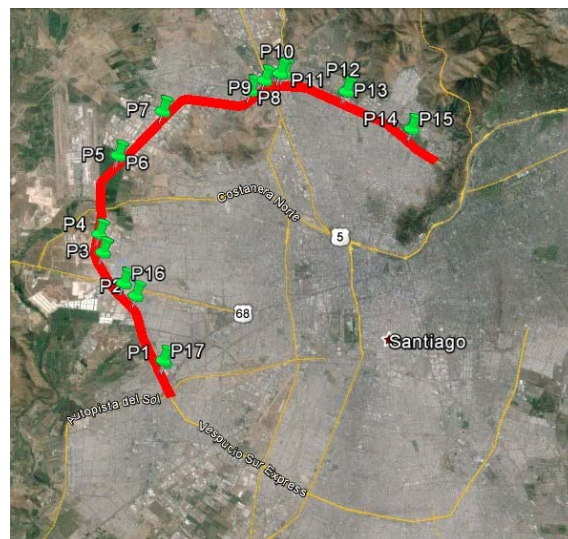

Esquema de la Autopista VNE y sus pódicos de Peajes
Fuente: Asesoría Inspección Fiscal de Explotación.

2. INFORMACION DE FLUJO VEHICULAR (Transacciones)



Gráfico 1: Transacciones Mensuales, Comparativo 2017 – 2018.
Fuente: Reporte 28 SICE.



Gráfico 3: Distribución de Transacciones del Mes, por Pórtico de Cobro.
Fuente: Reporte 29 SICE.

	ENE	FEB	MAR	ABR	MAY	JUN	JUL	AGO	SEP	OCT	NOV	DIC
2009												
2010	13.697.092	11.467.412	10.453.091	11.986.185	12.469.968	12.338.897	13.027.226	13.173.873	12.677.891	14.533.053	15.084.880	16.422.129
2011	14.733.557	12.679.742	15.603.059	14.730.746	15.599.732	14.974.486	15.399.448	16.046.060	15.967.957	16.295.307	16.786.925	17.930.485
2012	16.619.405	14.660.472	17.595.555	16.235.342	16.828.110	16.657.620	16.678.818	17.812.960	15.733.436	18.389.044	17.924.041	18.750.368
2013	17.983.933	15.266.300	18.058.632	18.510.331	18.232.732	17.689.077	18.648.796	18.820.630	16.976.013	19.850.878	18.882.320	20.160.664
2014	18.840.042	15.996.047	19.088.354	18.517.708	21.571.048	20.597.457	21.688.989	21.860.902	21.021.400	23.420.947	22.491.412	24.088.755
2015	22.104.132	19.326.376	23.422.995	22.752.561	22.438.578	22.277.500	22.731.563	23.078.430	22.874.256	24.397.114	24.277.419	25.393.501
2016	23.047.721	21.113.620	24.146.954	23.738.754	24.191.094	22.958.423	23.759.496	24.643.004	24.111.052	24.313.852	25.059.278	26.305.790
2017	23.917.712	20.861.154	25.806.507	23.044.541	25.110.325	24.006.195	24.884.203	25.708.716	24.318.164	25.944.435	26.363.698	26.741.986
2018	25.504.637	21.828.952	25.342.117	24.919.328	25.178.726	24.738.944	24.405.893	25.837.354	22.918.271	26.487.360	25.666.823	

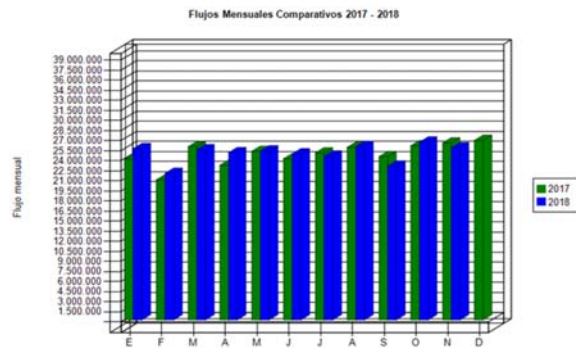
Tabla 1: Transacciones Vehiculares en Punto de Cobro.
Fuente: Reporte 30 SICE.

3. INFORMACION DE INGRESOS

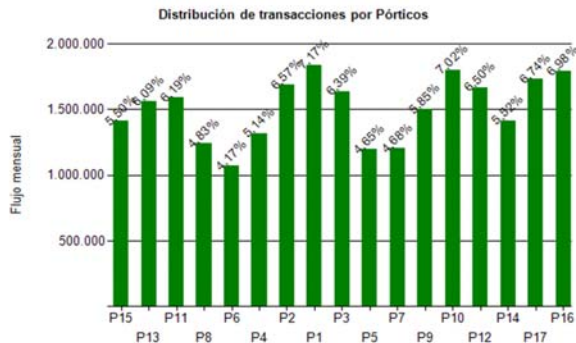
Durante noviembre 2018, la Sociedad Concesionaria devengó ingresos por un total de UF 265.23 por concepto de peajes.

Los ingresos devengados de noviembre 2018 disminuyeron un 6,79% respecto de octubre 2018, y disminuyeron un 0,19% en relación a noviembre 2017.

Para efectos de cálculo de los ingresos devengados, se registraron 25.666.823 transacciones facturables.

En noviembre 2018, los puntos de cobro con mayor facturación fueron: P16, P10 y P1, ubicados en km 12,997, km 28,242 y km 8,905 respectivamente. Los tres pórticos facturaron el 21,17% del total facturado en el periodo.

Transacciones Vehiculares por Tipología de Vehículo



Gráfico 2: Distribución porcentual de Transacciones del Mes, por categoría vehicular.
Fuente: Reporte 29 SICE.

C1	21.939.398
C2	2.168.973
C3	1.085.770
C4	472.682
Total	25.666.823

C1:	Autos y camionetas con/sin remolque
C2:	Buses y camiones
C3:	Camiones con
C4:	Motos y motonetas

El flujo vehicular o transacciones vehiculares corresponde a las pasadas que realizan los vehículos bajo cada uno de los 17 puntos de cobro emplazados en la autopista.

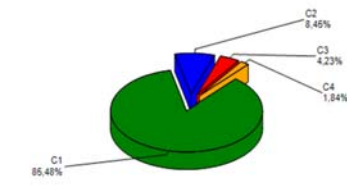
Durante noviembre 2018 se registró un total de 25.666.823 transacciones vehiculares.

Las transacciones vehiculares durante noviembre 2018 disminuyeron en un 3,09 % respecto de octubre 2018, y disminuyeron un 2,64% respecto de igual período 2017.

Desde el inicio del período de explotación (enero 2006), el patrón de uso de la autopista ha sido relativamente homogéneo. Durante noviembre 2018, cerca del 86% de los vehículos corresponde a vehículos livianos (motos y automóviles), mientras que el 8% restante corresponde a vehículos pesados (buses y camiones).

Las transacciones facturables sumaron un total de 23.652.005, lo que corresponde a un 92,15% del total de transacciones vehiculares bajo pórtico.



Gráfico 4: Ingresos Mensuales Devengados por Peaje, 2016 - 2018.
Fuente: Informe Mensual de Explotación SC VNE.

Año	Ene	Feb	Mar	Abr	May	Jun	Jul	Ago	Sep	Oct	Nov	Dic	Total
2014	186.349	159.610	186.808	181.050	184.522	175.267	185.355	182.691	175.875	194.848	185.274	196.520	2.194.168
2015	195.538	172.172	207.914	201.778	202.267	204.395	208.190	206.893	204.423	210.678	213.297	219.539	2.447.084
2016	216.739	201.987	229.995	225.794	227.716	215.858	221.274	230.596	223.709	224.299	232.309	241.329	2.691.605
2017	238.493	210.737	263.561	233.083	257.700	240.821	252.754	259.432	245.435	262.632	265.649	262.597	2.992.894
2018	278.251	237.519	275.173	270.693	272.319	267.407	261.635	278.542	240.219	284.451	265.123		2.931.332

Tabla 2: Ingresos Devengados (UF).
Fuente: Informe Mensual de Explotación SC VNE.

SISTEMA AMÉRICO VESPUCCIO NOR – PONIENTE, AV EL SALTO – RUTA 78
NOVIEMBRE 2018
6. ATENCIÓN A CLIENTES

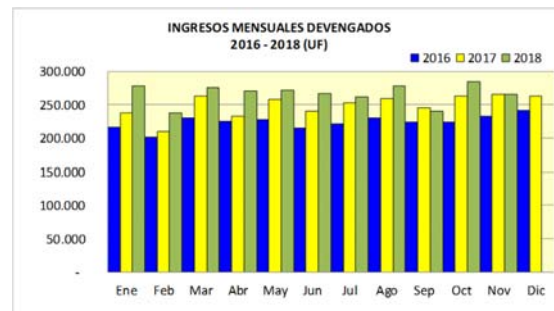
Tipo de Atención		ene-18	feb-18	mar-18	abr-18	may-18	jun-18	jul-18	ago-18	sept-18	oct-18	nov-18	dic-18	Media	Total
A	Vehículo detenido	389	302	380	399	354	405	441	406	351	389	434		386	4.250
B	Accidente de Tránsito	40	48	61	40	60	49	38	42	42	49	41		46	510
C	Incendio	1	2	3	1	1	0	1	0	5	4	2		2	20
D	Derrame	26	29	29	24	14	15	30	25	26	29	35		26	282
E	Caída de Elementos	0	0	0	0	0	0	0	0	0	0	0		0	0
F	Operativo Especial	6	4	6	2	4	8	7	10	6	9	15		7	77
G	Fenomeno Natural	0	0	0	0	0	0	0	0	0	0	0		0	0
H	Irregularidades en la Calzada	1	0	0	0	0	0	0	0	0	0	0		0	1
J	Trabajos con ocupación de Calzada	115	82	134	147	107	113	80	86	96	95	81		103	1.136
K	Incidentes Varios	5	8	13	8	2	6	8	11	13	19	9		9	102
L	Incidentes de Frontera	6	2	3	5	5	2	4	3	1	2	4		3	37
X	Incidentes sin Clasificar	2	2	4	1	3	3	4	2	3	4	0		3	28
Total		591	479	633	627	550	601	613	585	543	600	621	0	586	6.443

Tabla 6: Atenciones mensuales y acumuladas.
Fuente: Informe Mensual de Explotación SC VNE.



Gráfico 8: Distribución porcentual de las Asistencias.
Fuente: Informe Mensual de Explotación SC VNE, noviembre 2018.

Durante noviembre 2018 se efectuaron 621 asistencias, un 3,50% superior que las realizadas durante octubre 2018, y un – 1.58% inferior respecto de noviembre 2017.

El principal requerimiento correspondió a asistencia a vehículos detenidos, lo que representó un 70% del total. Las asistencias más importantes después de éste último corresponden a: Trabajos con ocupación de calzada (13%) y Accidentes de tránsito (7%).

7. HECHOS RELEVANTES

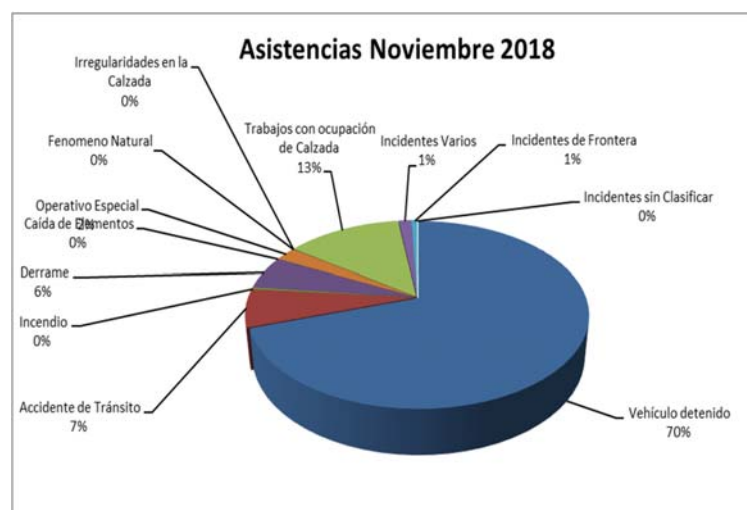
Conforme con lo establecido en el Convenio Ad-Referéndum N° 1, aprobado mediante DS MOP N° 270, de fecha 21-12-16, la Sociedad Concesionaria Vespucio Norte Express S.A. (VNE), está desarrollando el proyecto de ingeniería denominado "PID Obras Tramo 6", con la finalidad de ejecutar las siguientes obras entre los enlaces con la Ruta 78 y la Ruta 68:

1. Ampliación a cuatro pistas
2. Mejoramiento conexión Santa Elena/El Rosal – Américo Vespucio
3. Mejoramiento conexiones Américo Vespucio con San Pablo y Ruta 68
4. Mejoramiento conexión Américo Vespucio con Ruta 78
5. Complemento conexiones Av. El Rosal en Ruta 78

Las obras permitirán mejorar la conectividad, aumentar la capacidad de uso, y otorgar mejores condiciones de seguridad y servicialidad a los usuarios.

En atención a lo exigido en el Art. 2 (a) iii del DS MOP N° 270, VNE a través de carta GEX/18/57664/MOP de fecha 23-10-18, presentó ante el Inspector Fiscal el Informe de Ingeniería Definitiva (Fase 3), el que fue despachado a las Unidades competentes de los Ministerios comprometidos para su revisión.

El plazo para presentar observaciones por parte del Inspector Fiscal a la Concesionaria, vence el día 12-12-18, de acuerdo a lo que establece el Art. 2 (c) del DS MOP N° 270.