

CONCESION INTERNACIONAL SISTEMA AMÉRICO VESPUCCIO SUR; RUTA 78 – AV.GRECIA ENERO 2017

1. ANTECEDENTES GENERALES

La Concesión Vial “Sistema Américo Vespucio Sur – Ruta 78 – Av. Grecia”, es una autopista urbana de Santiago que utiliza el sistema electrónico de cobro de tarifas *free-flow*. Es parte de la Circunvalación Américo Vespucio, y se extiende entre Av. Grecia por el Oriente, y la Ruta 78 por el Poniente, integrando en su área de influencia a nueve comunas, las cuales son: Macul, Peñalolén, La Florida, La Granja, San Ramón, La Cisterna, Lo Espejo, Cerrillos y Maipú. Por tanto su trazado está asociado a comunas con alta tasa de densidad poblacional y habitacional. Además esta autopista interactúa con rutas como: Acceso Sur, Ruta 5, General Velásquez y Ruta 78, absorbiendo y evacuando desde y hacia estas vías, un flujo vehicular de importancia.

De igual forma se conecta con el Oriente de la capital a través de la continuación de la Avenida Vespucio Oriente y conecta a todo el Poniente al unirse con la Autopista Vespucio Norte.

| | |
|--|---|
| Nombre del Contrato | Concesión Internacional Sistema Américo Vespucio Sur – Ruta 78 - Av. Grecia. |
| Sociedad Concesionaria | Sociedad Concesionaria Autopista Nueva Vespucio Sur S.A. |
| Decreto de Adjudicación | D.S. MOP N° 1209 del 20.08.2001. |
| Inicio de Concesión | 06.12.2002 |
| Plazo de Concesión | 30 años. |
| Kilómetros Concesionados | 23,5 Kilómetros |
| Kilómetro de: inicio | 15,7 Oriente |
| Kilómetro de: termino | 7,8 Poniente |
| Puesta en Servicio Provisoria | Tramo 1, 2 y 3: El 29.11.2005 por Res DGOP (E) N° 3702 de fecha: 28.11.2005 Tramo 4 y 5: El 13.11.2005 por Res DGOP (E) N° 3417 de fecha: 11.11.2005 |
| Puesta Servicio Provisoria Total | El 28.04.2006 por Res DGOP (E) N° 1388 de fecha: 27.04.2006 |
| Puesta en Servicio Definitiva | El 31.08.2006 por Res DGOP (E) N° 2923 de fecha 30.08.2006 |
| Fecha Máxima de Término | 05.12.2032 |
| Presupuesto original Oficial de la Obra (BALI) | UF 10.350.000 |
| Inversión precio Oferta Oficial | UF 11.215.779 |
| Convenios Complementarios | CC 1 D.S. MOP N° 102 del 16.02.2004 UF 8.138.024 CC 2 DS MOP N° 58 del 31.01.2006 UF 1.822.866 |
| | Inversión Total UF 21.176.669 |
| Accionistas y su participación | Sociedad Concesionaria Autopista Nueva Vespucio Sur S.A. 100 % |

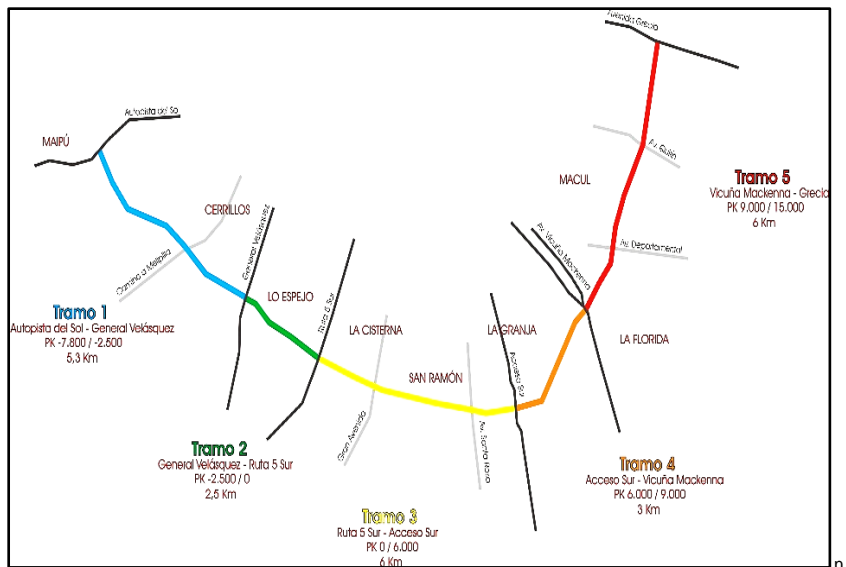

Asesoría Inspección Fiscal

Por Resuelvo N° 055 de la D.G.O.P. de fecha 01 de Abril de 2015 se reinicia Asesoría a la Inspección Fiscal por parte de Axioma Ingenieros Consultores. Esta etapa considera un plazo de treinta (30) meses de operación desde la fecha de la Resolución, hasta el 30 de septiembre de 2017.

| | |
|---|--|
| Call Center | 600 230 6000 02 23474900 Desde Celular |
| Fono Emergencia | 226943400 |
| Centro(s) Atención Clientes | 2600 571 3000 |
| Centro(s) Atención de Emergencia | 26943400 |
| N° Postes SOS | 61 |
| Mensajería Variable | 18 paneles |
| Página WEB Concesionaria | www.vespuciosur.cl |

CONCESION INTERNACIONAL SISTEMA AMÉRICO VESPUCCIO SUR; RUTA 78 – AV.GRECIA ENERO 2017

2. INFORMACION DE FLUJO VEHICULAR (Transacciones)*



Gráfico 1: Flujos Mensuales Comparativos 2016–2017.
Fuente: Reporte 28 SICE.



| Categoría | Transacciones |
|-----------|---------------|
| C1 | 23.494.869 |
| C2 | 1.595.950 |
| C3 | 365.655 |
| C4 | 377.787 |
| Total | 25.834.261 |

Gráfico 2: Distribución Flujos por Categoría Vehicular, enero 2017

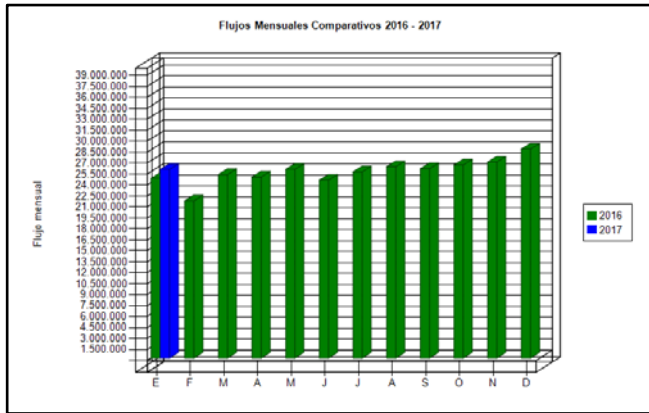
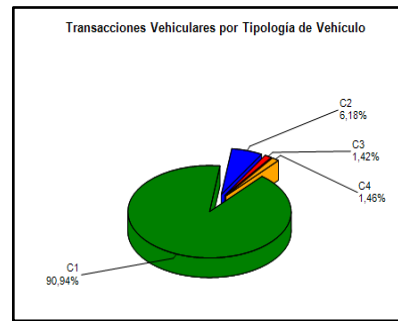
Fuente: Reporte 29 SICE.
C1: Autos y Camionetas con/sin Remolque
C2: Buses y Camiones
C3: Camiones con Remolque
C4: Motos y Motonetas

El flujo vehicular o transacciones vehiculares corresponde a las pasadas que realizan los vehículos bajo cada uno de los 15 puntos de cobro emplazados en la autopista.

Durante enero 2017 se registró un total de 25.834.261 transacciones por flujo vehicular.

Las transacciones vehiculares del presente mes de enero 2017, disminuyeron en un 9,77% respecto al pasado mes de diciembre 2016, por el contrario, aumentaron en 4,96% con respecto a enero 2016.

Desde el inicio del período de explotación, el patrón de uso de la autopista, a la fecha, se ha mantenido con un aumento moderado de modo constante. El flujo vehicular por categorías durante el mes de enero 2017, indica que el 92,41%, del tránsito de vehículos corresponde a la categoría C1-C4 (vehículos livianos), mientras que el 7,59% restante corresponde a las categorías C2 y C3 por vehículos pesados (buses y camiones).



Gráfico 3: Distribución de Flujos por Pórtico de Cobro, enero 2017
Fuente: Reporte 29 SICE.

| | FLUJOS HISTÓRICOS POR CONTRATO | | | | | | | | | | | |
|------|--------------------------------|------------|------------|------------|------------|------------|------------|------------|------------|------------|------------|------------|
| | ENE | FEB | MAR | ABR | MAY | JUN | JUL | AGO | SEP | OCT | NOV | DIC |
| 2013 | 20.358.128 | 16.871.839 | 20.444.649 | 20.595.497 | 20.637.042 | 20.359.489 | 20.962.877 | 21.547.386 | 20.064.504 | 22.550.875 | 22.145.306 | 24.133.770 |
| 2014 | 21.772.849 | 18.106.837 | 22.258.005 | 21.677.765 | 22.219.162 | 21.025.687 | 22.110.707 | 22.668.140 | 21.650.191 | 23.857.070 | 23.180.779 | 24.958.052 |
| 2015 | 22.639.292 | 19.202.591 | 23.698.451 | 23.191.218 | 24.763.995 | 23.947.606 | 24.720.350 | 24.757.967 | 24.212.921 | 25.786.606 | 25.806.118 | 27.228.494 |
| 2016 | 24.614.449 | 21.543.832 | 25.128.314 | 24.800.220 | 25.843.169 | 24.360.452 | 25.495.480 | 26.217.426 | 25.935.864 | 26.450.245 | 26.859.728 | 28.632.509 |
| 2017 | 25.834.261 | | | | | | | | | | | |

Fuente: Reporte 30 SICE

3. INFORMACION DE INGRESOS

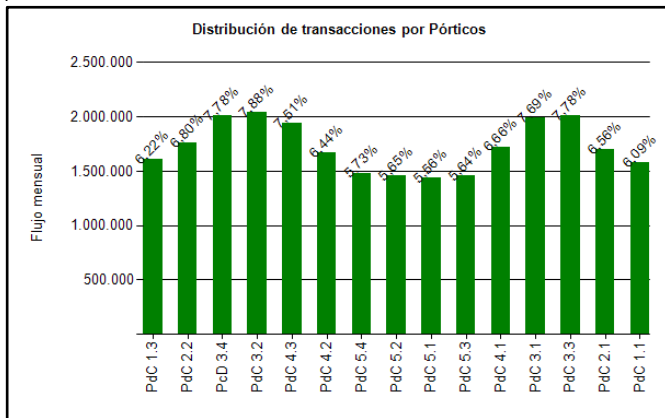
Durante enero 2017, la Sociedad Concesionaria Autopista Nueva Vespucio Sur S.A., devengó ingresos por un total de UF 229.550 por concepto de peajes.

Para efectos de cálculo de los ingresos devengados, en enero 2017, se registraron 25.834.261 transacciones facturables.

Los Ingresos Devengados de enero 2017, disminuyeron en un 3,40%, con respecto al mes inmediatamente anterior, por el contrario, aumentaron en un 8,64% respecto del mes de enero 2016.



Gráfico 4: Ingresos Mensuales Devengados por Peaje, 2016-2017.
Fuente: Informe Mensual Ingresos de Explotación, SCAVS.

| | ENE | FEB | MAR | ABR | MAY | JUN | JUL | AGO | SEP | OCT | NOV | DIC | Total |
|------|---------|---------|---------|---------|---------|---------|---------|---------|---------|---------|---------|---------|-----------|
| 2013 | 164.635 | 138.859 | 166.837 | 169.747 | 168.686 | 166.545 | 169.457 | 173.337 | 158.603 | 179.041 | 175.279 | 187.763 | 2.018.789 |
| 2014 | 181.015 | 150.695 | 183.702 | 177.609 | 180.508 | 170.895 | 179.371 | 182.764 | 174.209 | 191.384 | 183.165 | 194.682 | 2.149.998 |
| 2015 | 195.473 | 167.270 | 205.639 | 199.047 | 200.557 | 194.997 | 199.776 | 200.436 | 194.026 | 208.048 | 206.620 | 215.405 | 2.395.565 |
| 2016 | 211.294 | 186.511 | 216.426 | 212.992 | 219.640 | 207.189 | 214.748 | 222.464 | 217.934 | 221.638 | 225.446 | 237.634 | 2.593.916 |
| 2017 | 229.550 | | | | | | | | | | | | 229.550 |

Fuente: Informe Mensual de Ingresos Etapa de Explotación SCAVS.

4. ACCIDENTABILIDAD

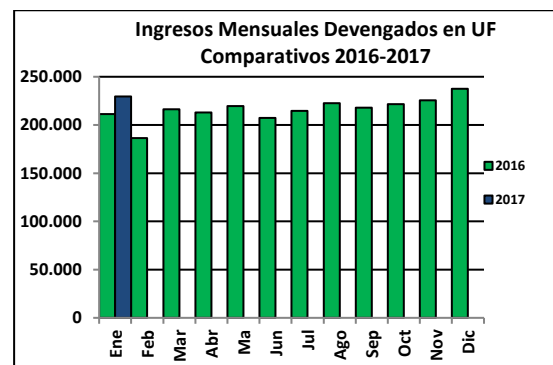

Gráfico 5: Comparativo Accidentes con y sin Lesionados, 2016-2017
Fuente: Reporte 33 SICE.



Gráfico 6: Consecuencia sobre Involucrados en Accidentes, enero 2017
Fuente: Reporte 34 SICE.

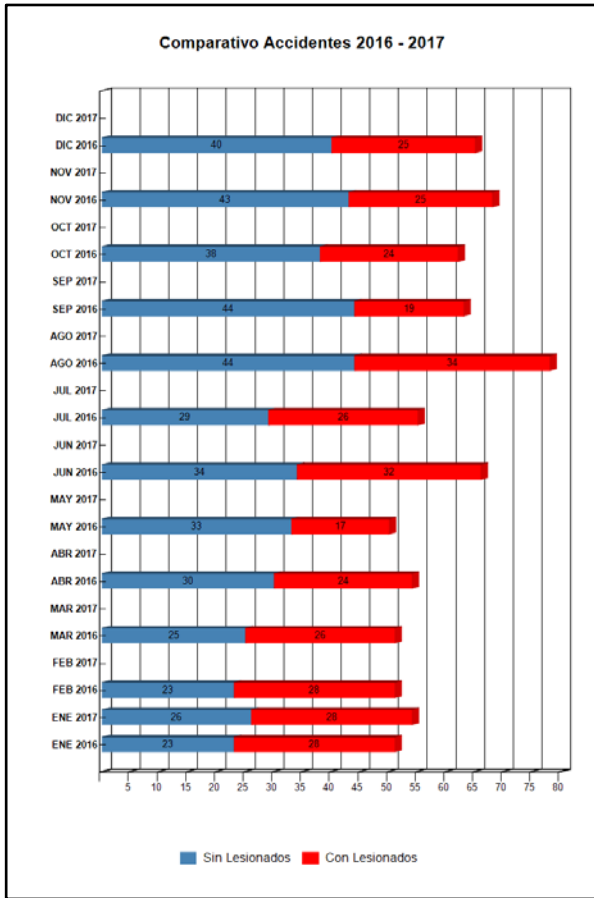

Gráfico 7: Distribución de Tipos de Accidentes, enero 2017
Fuente: Reporte 34 SICE.

Durante el mes de enero 2017 la Sociedad Concesionaria informó la ocurrencia de 54 accidentes de tránsito, en 28 de los cuales hubo consecuencias a la integridad de las personas. Se establece que no hubo accidentes con consecuencias fatales.

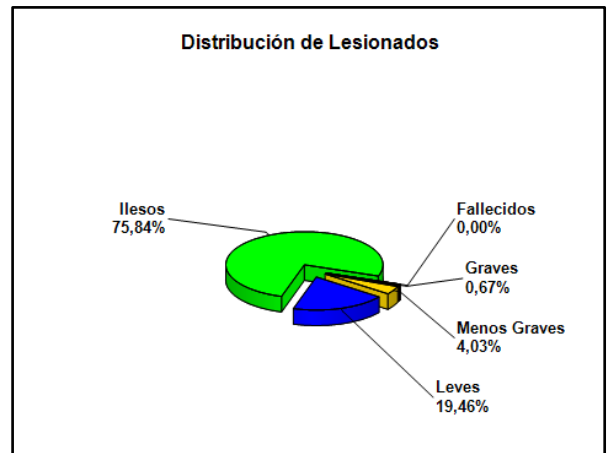
El total de accidentes del presente mes se redujo en un 16,9 % con respecto al mes de Diciembre 2016, el que registró 65 accidentes, por el contrario, el indicador experimentó un incremento del 5,9 % en la cuantía de accidentes con respecto al mismo mes del año anterior, en el que ocurrieron 51 accidentes.

Tabla de Accidentes con o sin Lesionados Comparativos Año Actual y Año Anterior

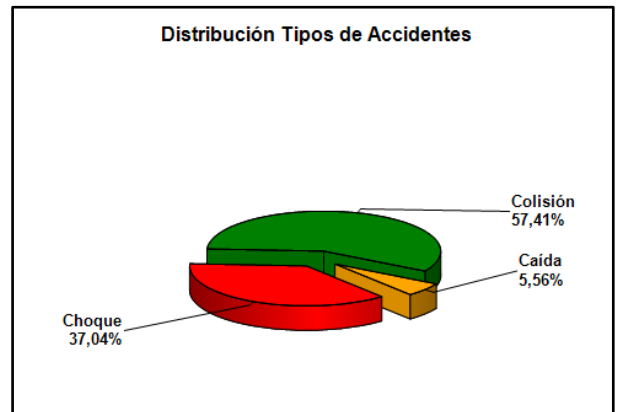
| | ENE 2016 | ENE 2017 | FEB 2016 | FEB 2017 | MAR 2016 | MAR 2017 | ABR 2016 | ABR 2017 | MAY 2016 | MAY 2017 | JUN 2016 | JUN 2017 | JUL 2016 | JUL 2017 | AGO 2016 | AGO 2017 | SEP 2016 | SEP 2017 | OCT 2016 | OCT 2017 | NOV 2016 | NOV 2017 | DIC 2016 | DIC 2017 |
|----------------|----------|----------|----------|----------|----------|----------|----------|----------|----------|----------|----------|----------|----------|----------|----------|----------|----------|----------|----------|----------|----------|----------|----------|----------|
| Con Lesionados | 28 | 28 | 28 | 0 | 26 | 0 | 24 | 0 | 17 | 0 | 32 | 0 | 26 | 0 | 34 | 0 | 19 | 0 | 24 | 0 | 25 | 0 | 25 | 0 |
| Sin Lesionados | 23 | 26 | 23 | 0 | 25 | 0 | 30 | 0 | 33 | 0 | 34 | 0 | 29 | 0 | 44 | 0 | 44 | 0 | 38 | 0 | 43 | 0 | 40 | 0 |
| Total Acc. | 51 | 54 | 51 | 0 | 51 | 0 | 54 | 0 | 50 | 0 | 66 | 0 | 55 | 0 | 78 | 0 | 63 | 0 | 62 | 0 | 68 | 0 | 65 | 0 |

Fuente: Reporte 33 SICE.

Accidentes Acumulados Anuales (últimos 4 años)

| Años | Accidentes | | Victimas | | | | Total | Tipos de Accidentes con lesionados | | | | | |
|------|------------|----------------|----------|--------|--------------|-------|------------|------------------------------------|-------|------------|----------|--------|-------|
| | Total | Con Lesionados | Muertos | Graves | Menos Graves | Leves | Lesionados | Atropello | Caída | Volcaduras | Colisión | Choque | Otros |
| 2014 | 529 | 217 | 3 | 16 | 18 | 303 | 340 | 1 | 7 | 3 | 141 | 65 | |
| 2015 | 664 | 285 | 7 | 9 | 34 | 373 | 423 | 4 | 10 | | 189 | 82 | |
| 2016 | 714 | 308 | 4 | 6 | 46 | 396 | 452 | 1 | 9 | 4 | 190 | 104 | |
| 2017 | 54 | 28 | 0 | 1 | 6 | 29 | 36 | | 3 | | 14 | 11 | |

Fuente: Reporte 35 SICE.

5. ATENCIÓN A CLIENTES

5.1 Asistencia a Usuarios

| Tipo de Atención | ene-17 | feb-17 | mar-17 | abr-17 | may-17 | jun-17 | jul-17 | ago-17 | sep-17 | oct-17 | nov-17 | dic-17 | Media | Total |
|--|------------|--------|--------|--------|--------|--------|--------|--------|--------|--------|--------|--------|------------|------------|
| 1 Reparación Vehículo in situ | 0 | | | | | | | | | | | | 0 | 0 |
| 2 Remolque del vehículo en panne | 251 | | | | | | | | | | | | 251 | 251 |
| 3 Panne por falta combustible vehículo | 34 | | | | | | | | | | | | 34 | 34 |
| 4 Detecta falla de vehículo y solicita otro servicio | 22 | | | | | | | | | | | | 22 | 22 |
| 5 Primero Auxilios | 0 | | | | | | | | | | | | 0 | 0 |
| 6 Auxilios en Accidentes | 0 | | | | | | | | | | | | 0 | 0 |
| 7 Traslado de usuario a centro asistencial | 0 | | | | | | | | | | | | 0 | 0 |
| 8 Instalación de señalización preventiva | 525 | | | | | | | | | | | | 525 | 525 |
| 9 Otros | 8 | | | | | | | | | | | | 8 | 8 |
| Total | 840 | | | | | | | | | | | | 840 | 840 |

Fuente: Informe Mensual de Tráfico Explotación, SCAVS,

Durante el mes de enero 2017, se efectuaron 840 asistencias a usuarios en ruta, representando una disminución de un 9,87% con respecto al mes anterior, en el cual se registraron 932 casos, por el contrario, con respecto al mes de enero 2016 con 669 casos, representó un aumento del 25,56%

El principal requerimiento correspondió al Tipo (8), Instalación de señalización preventiva para la atención de incidencias con ocupación de calzada, con 525 casos representando el 62,50%, y a continuación el Tipo (2), Remolque del vehículo en panne, con 251 casos, lo que representa el 29,88% del total de los servicios.



Gráfico 8: Distribución Porcentual de las Asistencias, enero 2017
Fuente: Informe Mensual de Tráfico Explotación SCAVS

5.2 Reclamos

Durante el mes de enero 2017, se registraron 558 reclamos, representando un aumento del 24,00% con respecto al mes anterior. El principal ítem fue el de Cobros en la Boleta o la Factura con 236, representando el 42,29%, y a continuación el de Distribución (la Boleta no llega, o llega tarde o no es recepcionada) con 174 reclamos, representando el 31,18%

6. HECHOS RELEVANTES

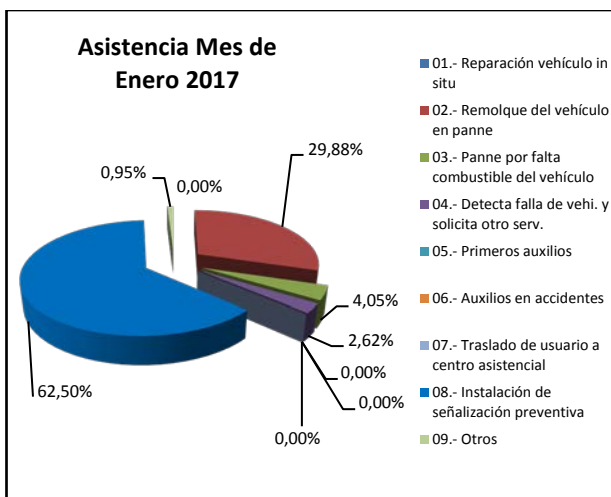
No se registraron hechos relevantes que informar en el mes de enero 2017.

Santiago, 24 de Febrero 2017.