

## 1. ANTECEDENTES GENERALES.

La Concesión Vial “Sistema Américo Vespucio Sur – Ruta 78 – Av. Grecia”, es una autopista urbana de Santiago que utiliza el sistema electrónico de cobro de tarifas *free-flow*. Es parte de la Circunvalación Américo Vespucio, y se extiende entre Av. Grecia por el Oriente, y la Ruta 78 por el Poniente, integrando en su área de influencia a nueve comunas, las cuales son: Macul, Peñalolen, La Florida, La Granja, San Ramón, La Cisterna, Lo Espejo, Cerrillos y Maipú. Por tanto su trazado está asociado a comunas con alta tasa de densidad poblacional y habitacional. Además esta autopista interactúa con rutas como: Acceso Sur, Ruta 5, General Velásquez y Ruta 78, absorbiendo y evacuando desde y hacia estas vías, un flujo vehicular de importancia.

De igual forma se conecta con el Oriente de la capital a través de la continuación de la Avenida Vespucio Oriente y conecta a todo el Poniente al unirse con la Autopista Vespucio Norte.

Página WEB Concesionaria [www.vespuciosur.cl](http://www.vespuciosur.cl)

Nombre del Contrato	Concesión Internacional Sistema Américo Vespucio Sur – Ruta 78 - Av. Grecia.
Sociedad Concesionaria	Sociedad Concesionaria Autopista Nueva Vespucio Sur S.A.
Decreto de Adjudicación	D.S. MOP N° 1209 del 20.08.2001.
Inicio de Concesión	06.12.2002.
Plazo de Concesión	30 años.
Kilómetros Concesionados	23,5 Kilómetros.
Kilómetro de: inicio	15,7 Oriente.
Kilómetro de: termino	7,8 Poniente. Tramo 1, 2 y 3: El 29.11.2005 por Res DGOP (E) N° 3702 de fecha: 28.11.2005.
Puesta en Servicio Provisoria	Tramo 4 y 5: El 13.11.2005 por Res DGOP (E) N° 3417 de fecha: 11.11.2005.
Puesta Servicio Provisoria Total	El 28.04.2006 por Res DGOP (E) N° 1388 de fecha: 27.04.2006.
Puesta en Servicio Definitiva	El 31.08.2006 por Res DGOP (E) N° 2923 de fecha 30.08.2006.
Fecha Máxima de Término	05.12.2032.
Presupuesto original Oficial de la Obra (BALI)	<b>UF 10.350.000.</b>
Inversión precio Oferta Oficial	<b>UF 11.215.779.</b>
Convenios Complementarios	CC 1 D.S. MOP N° 102 del 16.02.2004 <b>UF 8.138.024.</b> CC 2 DS MOP N° 58 del 31.01.2006 <b>UF 1.822.866.</b>
Accionistas y su participación	Inversión Total <b>UF 21.176.669.</b> Sociedad Concesionaria Autopista Nueva Vespucio Sur S.A. 100 %.
Asesoría Inspección Fiscal	Por Resolución N° 055 de la D.G.O.P. tramitada totalmente con fecha 01 de abril de 2015 se reinicia Asesoría a la Inspección Fiscal por parte de Axioma Ingenieros Consultores. Esta etapa considera un plazo de treinta (30) meses de operación desde la fecha de la Resolución, hasta el 30 de septiembre de 2017. Se amplía el plazo hasta el 30 de diciembre de 2017, mediante Resolución DGOP N° 129 de 09 de noviembre de 2017. Mediante Resolución DGOP N° 179 de fecha 12 de diciembre de 2017 se amplía el plazo, hasta el 30 de enero de 2018.

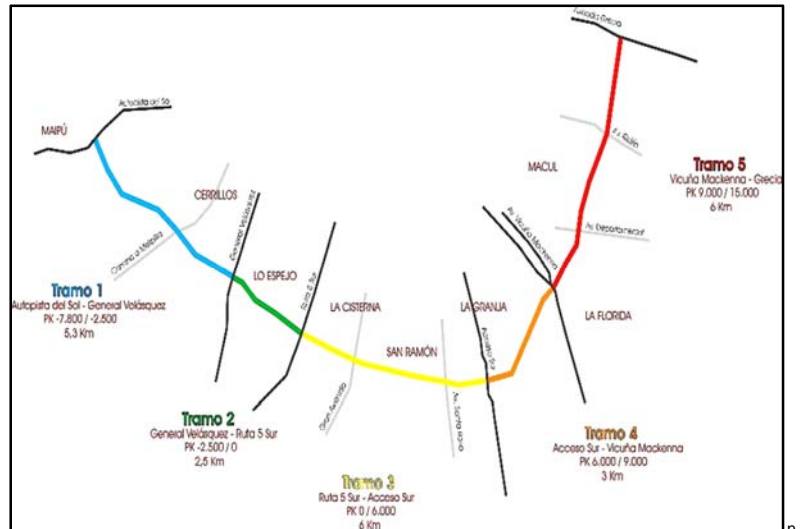

<b>Call Center</b>	600 230 6000. 02 23474900 Desde Celular.
<b>Fono Emergencia</b>	226943400.
<b>Centro(s) Atención Clientes</b>	2600 571 3000.
<b>Centro(s) Atención de Emergencia</b>	26943400.
<b>N° Postes SOS</b>	61.
<b>Mensajería Variable</b>	18 paneles.

## 2. INFORMACION DE FLUJO VEHICULAR (Transacciones)\*.



Gráfico 1: Flujos Mensuales Comparativos 2017– 2018.  
Fuente: Reporte 28 SICE.



Categoría	Transacciones
C1	23.896.996
C2	1.697.177
C3	384.421
C4	391.468
Total	26.370.062

Gráfico 2: Distribución Flujos por Categoría Vehicular, enero 2018.  
Fuente: Reporte 29 SICE.

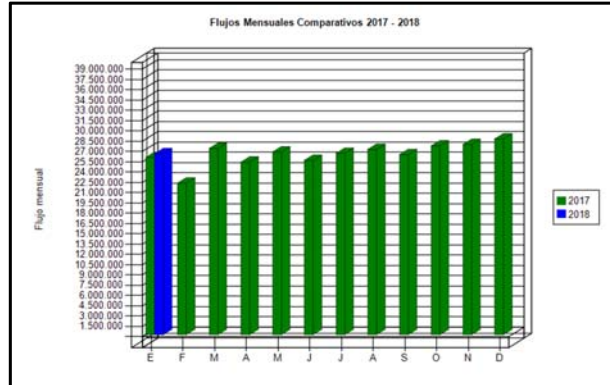
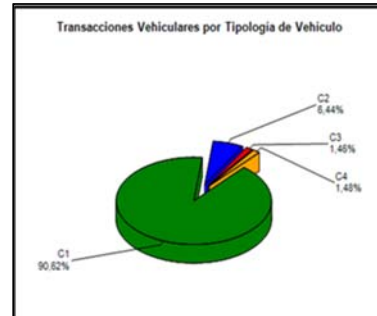
C1: Autos y Camionetas con/sin Remolque  
C2: Buses y Camiones  
C3: Camiones con Remolque  
C4: Motos y Motonetas

El flujo vehicular o transacciones vehiculares corresponde a las pasadas que realizan los vehículos bajo cada uno de los 15 puntos de cobro emplazados en la autopista.

Durante enero 2018 se registraron un total de 26.370.062 transacciones por flujo vehicular.

Las transacciones vehiculares del presente mes de enero 2018, disminuyeron en un 7,73% respecto al pasado mes de diciembre 2017, por el contrario, aumentaron en un 2,07% con respecto a enero 2017.

Desde el inicio del período de explotación, el patrón de uso de la autopista, a la fecha, se ha mantenido con un aumento moderado de modo constante. El flujo vehicular por categorías durante el mes de enero 2018, indica que el 92,11%, del tránsito de vehículos corresponde a la categoría C1-C4 (vehículos livianos), mientras que el 7,89% restante corresponde a las categorías C2 y C3 por vehículos pesados (buses y camiones).



Gráfico 3: Distribución de Flujos por Pórtico de Cobro, enero 2018  
Fuente: Reporte 29 SICE.

FLUJOS HISTÓRICOS POR CONTRATO												
	ENE	FEB	MAR	ABR	MAY	JUN	JUL	AGO	SEP	OCT	NOV	DIC
2014	21.772.849	18.106.837	22.258.005	21.677.765	22.219.162	21.025.687	22.110.707	22.668.140	21.650.191	23.857.070	23.180.779	24.958.052
2015	22.639.292	19.202.591	23.698.451	23.191.218	24.763.995	23.947.606	24.720.350	24.757.967	24.212.921	25.786.606	25.806.118	27.228.494
2016	24.614.449	21.543.832	25.128.314	24.800.220	25.843.169	24.360.452	25.495.480	26.217.426	25.935.864	26.450.245	26.859.728	28.632.509
2017	25.834.261	22.092.013	27.156.660	25.153.175	26.641.586	25.418.822	26.443.740	27.015.730	26.247.818	27.531.034	27.738.431	28.538.538
2018	26.370.062											

Fuente: Reporte 30 SICE

## 3. INFORMACION DE INGRESOS.

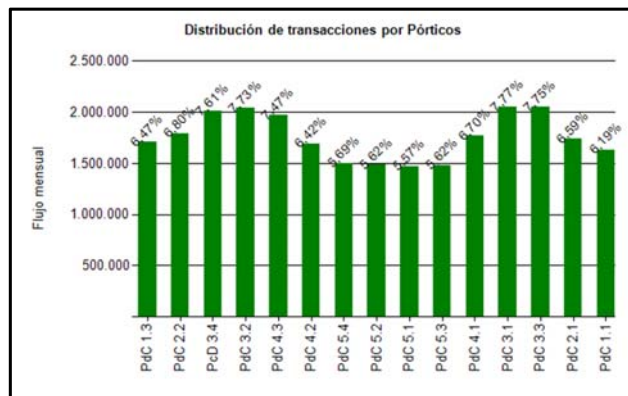
Durante enero 2018, la Sociedad Concesionaria Autopista Nueva Vespucio Sur S.A., devengó ingresos por un total de UF 242.017 por concepto de peajes.

Para efectos de cálculo de los ingresos devengados, en enero 2018, se registraron 26.370.062 transacciones facturables.

Los Ingresos Devengados de enero 2018, disminuyeron en un 1,30%, con respecto al mes inmediatamente anterior, por el contrario, aumentaron en un 5,43% respecto del mes de enero 2017.



Gráfico 4: Ingresos Mensuales Devengados por Peaje, 2016-2017.  
Fuente: Informe Mensual Ingresos de Explotación, SCAVS.

	ENE	FEB	MAR	ABR	MAY	JUN	JUL	AGO	SEP	OCT	NOV	DIC	Total
2013	164.635	138.859	166.837	169.747	168.686	166.545	169.457	173.337	158.603	179.041	175.279	187.763	2.018.789
2015	195.473	167.270	205.639	199.047	200.557	194.997	199.776	200.436	194.026	208.048	206.620	215.405	2.395.565
2016	211.294	186.511	216.426	212.992	219.640	207.189	214.748	222.464	217.934	221.638	225.446	237.634	2.593.916
2017	229.550	196.755	242.085	220.285	235.864	224.670	232.725	239.130	229.500	241.025	243.261	245.209	2.780.059
2018	242.017												242.017

Fuente: Informe Mensual de Ingresos Etapa de Explotación SCAVS.

## 4. ACCIDENTABILIDAD.

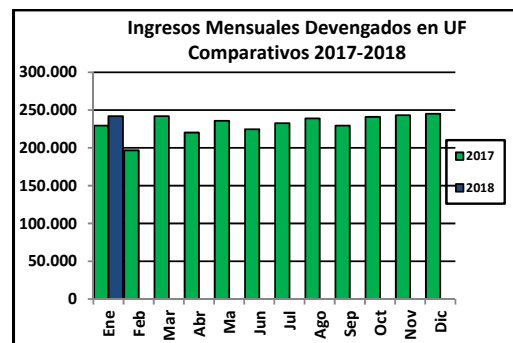

Gráfico 5: Comparativo Accidentes con y sin Lesionados, 2017-2018  
Fuente: Reporte 33 SICE.



Gráfico 6: Consecuencia sobre Involucrados en Accidentes, enero 2018.  
Fuente: Reporte 34 SICE.

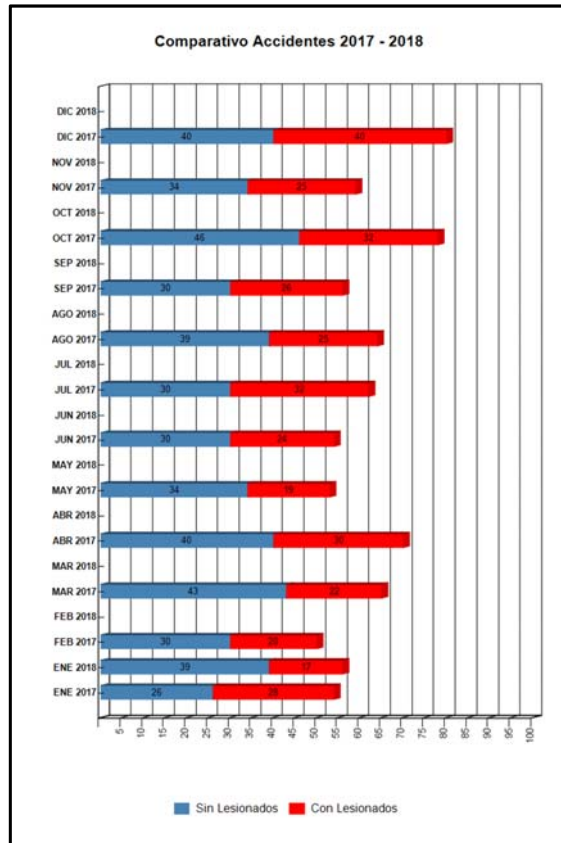

Gráfico 7: Distribución de Tipos de Accidentes, enero 2018.  
Fuente: Reporte 34 SICE.

Durante el mes de enero 2018 la Sociedad Concesionaria informó la ocurrencia de 56 accidentes de tránsito, en 17 de los cuales hubo consecuencias a la integridad de las personas.

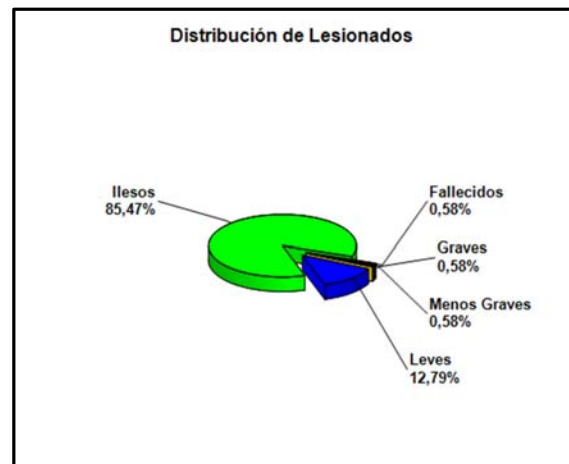
El total de accidentes de tránsito del mes disminuyó en un 30,0% con respecto al mes anterior, el que registró 80 eventos. Por el contrario, el indicador experimentó un alza del 3,70% con respecto al mismo mes del año anterior.

Tabla de Accidentes con o sin Lesionados Comparativos Año Actual y Año Anterior.

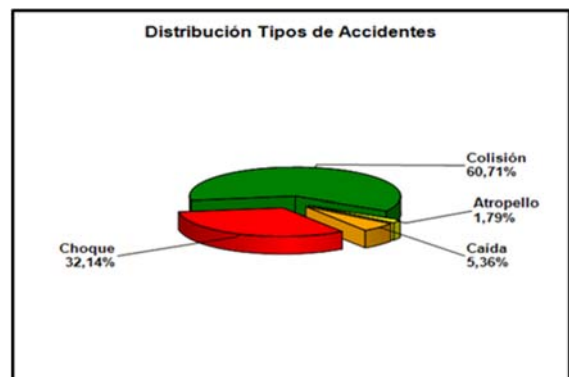
	ENE 2017	ENE 2018	FEB 2017	FEB 2018	MAR 2017	MAR 2018	ABR 2017	ABR 2018	MAY 2017	MAY 2018	JUN 2017	JUN 2018	JUL 2017	JUL 2018	AGO 2017	AGO 2018	SEP 2017	SEP 2018	OCT 2017	OCT 2018	NOV 2017	NOV 2018	DIC 2017	DIC 2018
Con Lesionados	28	17	20	0	22	0	30	0	19	0	24	0	32	0	25	0	26	0	32	0	25	0	40	0
Sin Lesionados	26	39	30	0	43	0	40	0	34	0	30	0	30	0	39	0	30	0	46	0	34	0	40	0
Total Acc.	54	56	50	0	65	0	70	0	53	0	54	0	62	0	64	0	56	0	78	0	59	0	80	0

Fuente: Reporte 33 SICE.

Accidentes Acumulados Anuales (últimos 4 años).

Años	Accidentes		Victimas				Total Lesionados	Tipos de Accidentes con lesionados				
	Total	Con Lesionados	Muertos	Graves	Menos Graves	Leves		Atropello	Caída	Volcaduras	Colisión	Choque
2015	664	285	7	9	34	373	4	10		189	82	
2016	714	308	4	6	46	396	1	9	4	190	104	
2017	745	323	3	19	38	459	2	16	7	192	104	2
2018	56	17	1	1	1	22	1	2		11	3	

Fuente: Reporte 35 SICE.

## 5. ATENCIÓN A CLIENTES.

### 5.1 Asistencia a Usuarios.

Tipo de Atención		ene-18	feb-18	mar-18	abr-18	may-18	jun-18	jul-18	ago-18	sep-18	oct-18	nov-18	dic-18	Media	Total
1	Reparación Vehículo in situ	0												0	0
2	Remolque del vehículo en panne	212												212	212
3	Panne por falta combustible vehículo	26												26	26
4	Detecta falla de vehículo y solicita otro servicio	20												20	20
5	Primero Auxilios	0												0	0
6	Auxilios en Accidentes	0												0	0
7	Traslado de usuario a centro asistencial	0												0	0
8	Instalación de señalización preventiva	465												465	465
9	Otros	2												2	2
<b>Total</b>		<b>725</b>												<b>725</b>	<b>725</b>

Fuente: Informe Mensual de Tráfico Explotación, SCAVS,

Durante el mes de enero 2018, se efectuaron 725 asistencias a usuarios en ruta, representando una disminución de un 16,38% con respecto al mes anterior, en el cual se registraron 867 casos, asimismo, con respecto al mes de enero 2017 con 840 casos, representó una disminución del 13,69%.



Gráfico 8: Distribución Porcentual de las Asistencias, enero 2018.  
Fuente: Informe Mensual de Tráfico Explotación SCAVS.

El principal requerimiento correspondió al Tipo (8), Instalación de señalización preventiva para la atención de incidencias con ocupación de calzada, con 465 casos representando el 64,14%, y a continuación el Tipo (2), Remolque del vehículo en panne, con 212 casos, lo que representa el 29,24% del total de los servicios.

### 5.2 Reclamos.

Durante el mes de enero 2018, se registraron 630 reclamos, representando un aumento del 14,55% con respecto al mes anterior. El principal ítem fue el de Cobros en la Boleta o la Factura con 299, representando el 47,46%, y a continuación el de Distribución (la Boleta no llega, o llega tarde o no es recepcionada) con 156 reclamos, representando el 24,76%.

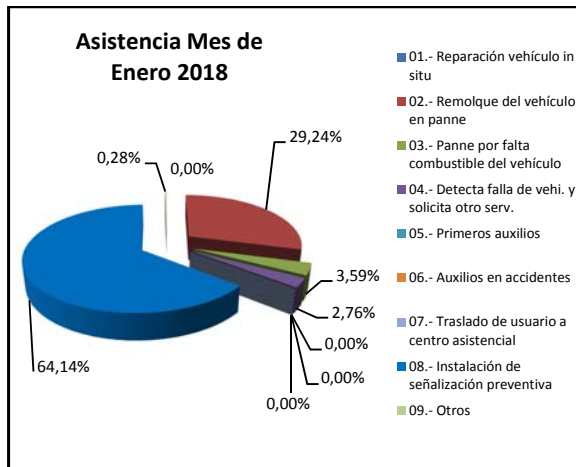
## 6. HECHOS RELEVANTES.

Con fecha 30 de enero 2018, se termina la Asesoría a la Inspección Fiscal por parte de Axioma Ingenieros Consultores.