

CONCESION INTERNACIONAL SISTEMA AMÉRICO VESPUCIO SUR; RUTA 78 – AV. GRECIA MARZO 2019
1. ANTECEDENTES GENERALES.

La Concesión Vial “Sistema Américo Vespucio Sur – Ruta 78 – Av. Grecia”, es una autopista urbana de Santiago que utiliza el sistema electrónico de cobro de tarifas *free-flow*. Es parte de la Circunvalación Américo Vespucio, y se extiende entre Av. Grecia por el Oriente, y la Ruta 78 por el Poniente, integrando en su área de influencia a nueve comunas, las cuales son: Macul, Peñalolén, La Florida, La Granja, San Ramón, La Cisterna, Lo Espejo, Cerrillos y Maipú. Por tanto su trazado está asociado a comunas con alta tasa de densidad poblacional y habitacional. Además esta autopista interactúa con rutas como: Acceso Sur, Ruta 5, General Velásquez y Ruta 78, absorbiendo y evacuando desde y hacia estas vías, un flujo vehicular de importancia.

De igual forma se conecta con el Oriente de la capital a través de la continuación de la Avenida Vespucio Oriente y conecta a todo el Poniente al unirse con la Autopista Vespucio Norte.

| | |
|--|--|
| Nombre del Contrato | Concesión Internacional Sistema Américo Vespucio Sur – Ruta 78 – Av. Grecia. |
| Sociedad Concesionaria | Sociedad Concesionaria Autopista Nueva Vespucio Sur S.A. |
| Decreto de Adjudicación | D.S. MOP N° 1209 del 20.08.2001. |
| Inicio de Concesión | 06.12.2002. |
| Plazo de Concesión | 30 años. |
| Kilómetros Concesionados | 23,5 Kilómetros. |
| Kilómetro de: inicio | 15,7 Oriente. |
| Kilómetro de: termino | 7,8 Poniente. |
| Puesta en Servicio Provisoria | Tramo 1, 2 y 3: El 29.11.2005 por Res DGOP (E) N° 3702 de fecha: 28.11.2005. Tramo 4 y 5: El 13.11.2005 por Res DGOP (E) N° 3417 de fecha: 11.11.2005. |
| Puesta Servicio Provisoria Total | El 28.04.2006 por Res DGOP (E) N° 1388 de fecha: 27.04.2006. |
| Puesta en Servicio Definitiva | El 31.08.2006 por Res DGOP (E) N° 2923 de fecha 30.08.2006. |
| Fecha Máxima de Término | 05.12.2032. |
| Presupuesto original Oficial de la Obra (BALI) | UF 10.350.000. |
| Inversión precio Oferta Oficial | UF 11.215.779. CC 1 D.S. MOP N° 102 del 16.02.2004 UF 8.138.024. CC 2 DS MOP N° 58 del 31.01.2006 UF 1.822.866. |
| Convenios Complementarios | |
| Accionistas y su participación | Inversión Total UF 21.176.669. Sociedad Concesionaria Autopista Nueva Vespucio Sur S.A. 100 %. |
| Asesoría Inspección Fiscal | Por Resuelvo N° 176 de la D.G.O.P. tramitada totalmente con fecha 26 de enero de 2018 se reinicia Asesoría a la Inspección Fiscal por parte de Axioma Ingenieros Consultores. Esta etapa considera un plazo de treinta y dos (32) meses de operación desde el 31 de enero de 2018, hasta el 30 de septiembre de 2020 |

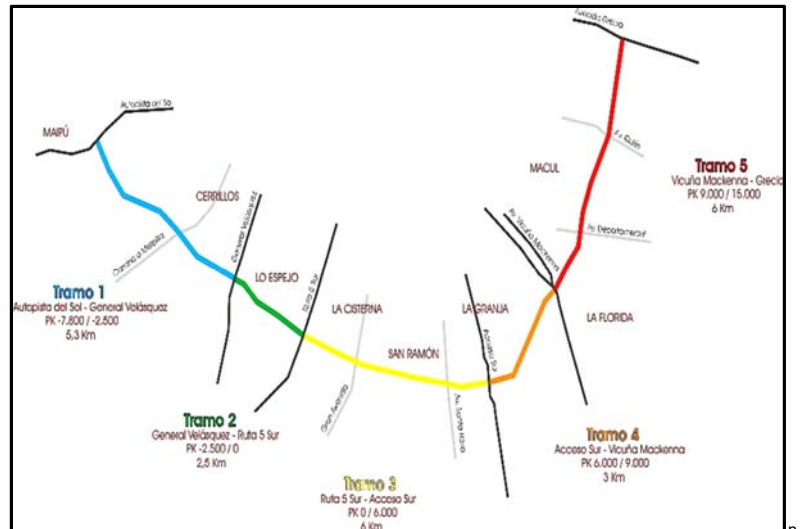

| | |
|----------------------------------|--|
| Call Center | 600 230 6000. 02 23474900 Desde Celular. |
| Fono Emergencia | 226943400. |
| Centro(s) Atención Clientes | 2600 571 3000. |
| Centro(s) Atención de Emergencia | 226943400. |
| N° Postes SOS | 61. |
| Mensajería Variable | 18 paneles. |
| Página WEB Concesionaria | www.vespuciosur.cl |

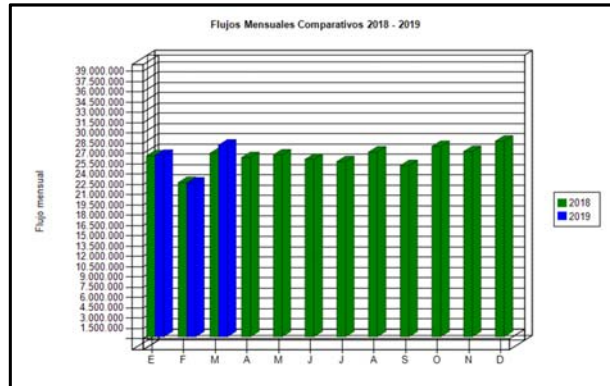
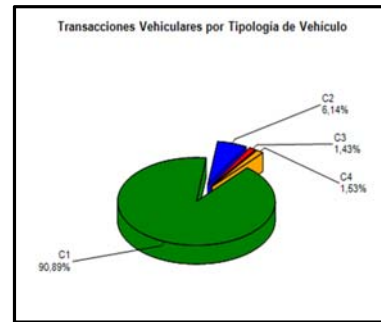
CONCESION INTERNACIONAL SISTEMA AMÉRICO VESPUCCIO SUR; RUTA 78 – AV. GRECIA MARZO 2019
2. INFORMACION DE FLUJO VEHICULAR (Transacciones)*.

 Gráfico 1: Flujos Mensuales Comparativos 2018- 2019.
Fuente: Reporte 28 SICE.

 Gráfico 2: Distribución Flujos por Categoría Vehicular, marzo 2019.
Fuente: Reporte 29 SICE.

C1: Autos y Camionetas con/sin Remolque
C2: Buses y Camiones
C3: Camiones con Remolque
C4: Motos y Motonetas

| Categoría | Transacciones |
|--------------|-------------------|
| C1 | 25.406.944 |
| C2 | 1.717.474 |
| C3 | 399.331 |
| C4 | 428.697 |
| Total | 27.952.446 |

El flujo vehicular o transacciones vehiculares corresponden a las pasadas que realizan los vehículos bajo cada uno de los 15 puntos de cobro emplazados en la autopista

Durante marzo 2019 se registraron un total de 27.952.446.- transacciones por flujo vehicular.

Las transacciones vehiculares del presente mes de marzo 2019, aumentaron en un 24,61% respecto al pasado mes de febrero 2019, asimismo, aumentaron en un 4,47% con respecto a marzo 2018.

Desde el inicio del período de explotación, el patrón de uso de la autopista, a la fecha, se ha mantenido con un aumento moderado de modo constante. El flujo vehicular por categorías durante el mes de marzo 2019, indica que el 92,43%, del tránsito de vehículos corresponde a la categoría C1-C4 (vehículos livianos), mientras que el 7,57% restante corresponde a las categorías C2 y C3 por vehículos pesados (buses y camiones).

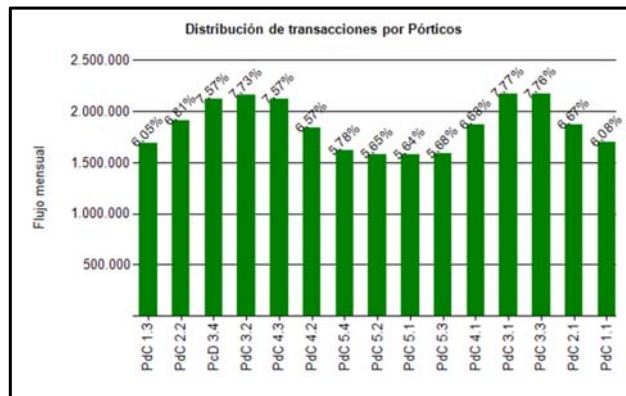
 Gráfico 3: Distribución de Flujos por Pórtico de Cobro, marzo 2019
Fuente: Reporte 29 SICE.

| FLUJOS HISTÓRICOS POR CONTRATO | | | | | | | | | | | | |
|--------------------------------|------------|------------|------------|------------|------------|------------|------------|------------|------------|------------|------------|------------|
| | ENE | FEB | MAR | ABR | MAY | JUN | JUL | AGO | SEP | OCT | NOV | DIC |
| 2015 | 22.639.292 | 19.202.591 | 23.698.451 | 23.191.218 | 24.763.995 | 23.947.606 | 24.720.350 | 24.757.967 | 24.212.921 | 25.786.606 | 25.806.118 | 27.228.494 |
| 2016 | 24.614.449 | 21.543.832 | 25.128.314 | 24.800.220 | 25.843.169 | 24.360.452 | 25.495.480 | 26.217.426 | 25.935.864 | 26.450.245 | 26.859.728 | 28.632.509 |
| 2017 | 25.834.261 | 22.092.013 | 27.156.660 | 25.153.175 | 26.641.586 | 25.418.822 | 26.443.740 | 27.015.730 | 26.247.818 | 27.531.034 | 27.738.431 | 28.538.538 |
| 2018 | 26.370.062 | 22.481.367 | 26.756.169 | 26.130.017 | 26.530.110 | 25.866.703 | 25.538.254 | 26.929.819 | 24.953.664 | 27.759.724 | 27.009.778 | 28.524.350 |
| 2019 | 26.471.090 | 22.431.051 | 27.952.446 | | | | | | | | | |

Fuente: Reporte 30 SICE

3. INFORMACION DE INGRESOS.

Durante marzo 2019, la Sociedad Concesionaria Autopista Nueva Vespucio Sur S.A., devengó ingresos por un total de UF 268.371 por concepto de peajes.

Para efectos de cálculo de los ingresos devengados, en marzo 2019, se registraron 27.952.446 transacciones facturables.

Los Ingresos Devengados de marzo 2019, aumentaron en un 23,39%, con respecto al mes inmediatamente anterior, asimismo, aumentaron en un 9,95% respecto del mes de marzo 2018.

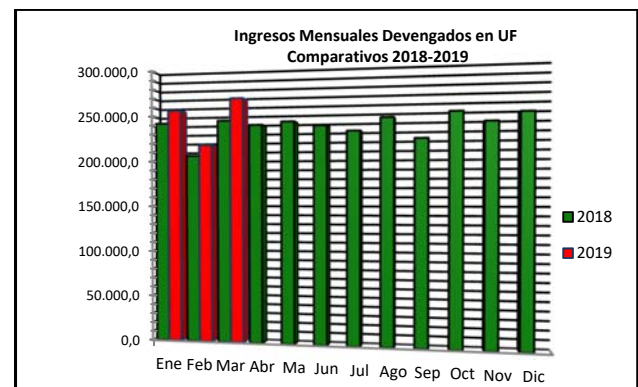
 Gráfico 4: Ingresos Mensuales Devengados por Peaje, 2018-2019.
Fuente: Informe Mensual Ingresos de Explotación, SCAVS.

| | ENE | FEB | MAR | ABR | MAY | JUN | JUL | AGO | SEP | OCT | NOV | DIC | Total |
|------|---------|---------|---------|---------|---------|---------|---------|---------|---------|---------|---------|---------|-----------|
| 2015 | 195.473 | 167.270 | 205.639 | 199.047 | 200.557 | 194.997 | 199.776 | 200.436 | 194.026 | 208.048 | 206.620 | 215.405 | 2.395.565 |
| 2016 | 211.294 | 186.511 | 216.426 | 212.992 | 219.640 | 207.189 | 214.748 | 222.464 | 217.934 | 221.638 | 225.446 | 237.634 | 2.593.916 |
| 2017 | 229.550 | 196.755 | 242.085 | 220.285 | 235.864 | 224.670 | 232.725 | 239.130 | 229.500 | 241.025 | 243.261 | 245.209 | 2.780.059 |
| 2018 | 242.017 | 205.816 | 244.082 | 238.928 | 242.014 | 237.193 | 231.007 | 244.621 | 222.233 | 249.742 | 238.960 | 248.253 | 2.844.865 |
| 2019 | 256.024 | 217.505 | 268.371 | | | | | | | | | | 741.899 |

Fuente: Informe Mensual de Ingresos Etapa de Explotación SCAVS.

4. ACCIDENTABILIDAD.



Gráfico 5: Comparativo Accidentes con y sin Lesionados, 2018-2019
Fuente: Reporte 33 SICE.



Gráfico 6: Consecuencia sobre Involucrados en Accidentes, marzo 2019.
Fuente: Reporte 34 SICE.

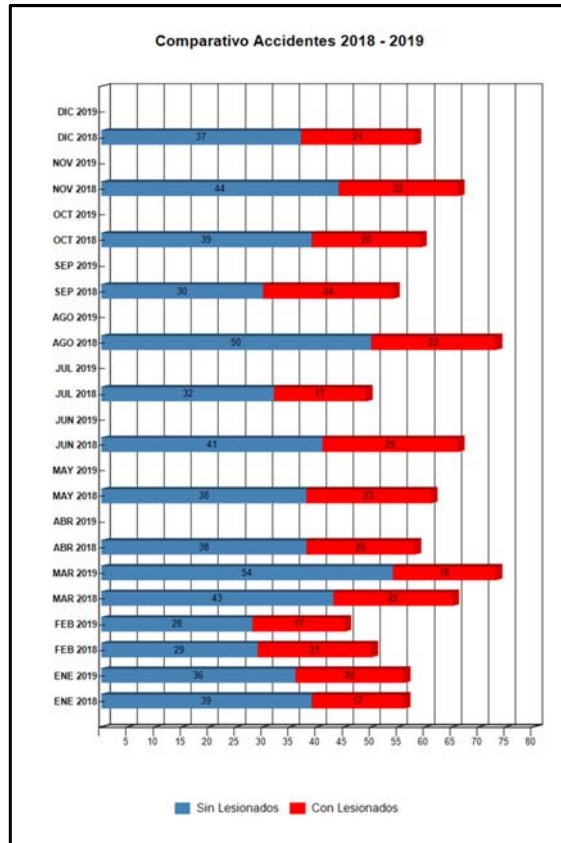

Gráfico 7: Distribución de Tipos de Accidentes, marzo 2019.
Fuente: Reporte 34 SICE.

Durante el mes de marzo 2019, la Sociedad Concesionaria informó la ocurrencia de 73 accidentes de tránsito, en 19 de los cuales hubo consecuencias a la integridad de las personas.

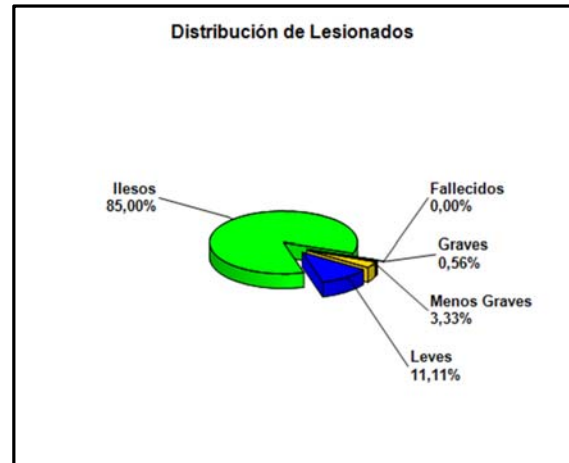
El total de accidentes del mes aumento en un 62,2% con respecto al mes anterior, el que registro 45 accidentes. Por otra parte, el indicador experimentó un aumento de un 12,3 % en la cuantía de accidentes con respecto al mismo mes del año anterior.

Tabla de Accidentes con o sin Lesionados Comparativos Año Actual y Año Anterior.

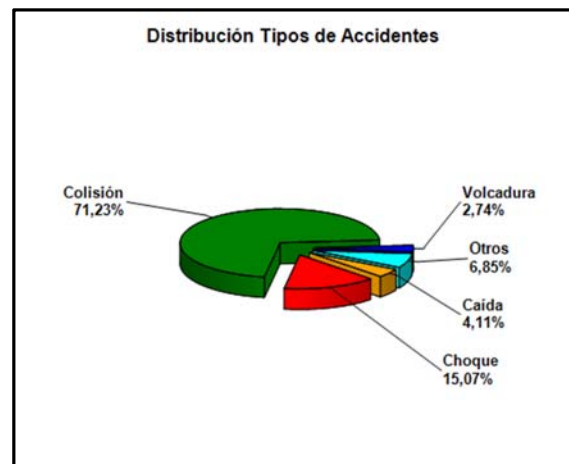
| | ENE 2018 | ENE 2019 | FEB 2018 | FEB 2019 | MAR 2018 | MAR 2019 | ABR 2018 | ABR 2019 | MAY 2018 | MAY 2019 | JUN 2018 | JUN 2019 | JUL 2018 | JUL 2019 | AGO 2018 | AGO 2019 | SEP 2018 | SEP 2019 | OCT 2018 | OCT 2019 | NOV 2018 | NOV 2019 | DIC 2018 | DIC 2019 |
|----------------|----------|----------|----------|----------|----------|----------|----------|----------|----------|----------|----------|----------|----------|----------|----------|----------|----------|----------|----------|----------|----------|----------|----------|----------|
| Con Lesionados | 17 | 20 | 21 | 17 | 22 | 19 | 20 | 0 | 23 | 0 | 25 | 0 | 17 | 0 | 23 | 0 | 24 | 0 | 20 | 0 | 22 | 0 | 21 | 0 |
| Sin Lesionados | 39 | 36 | 29 | 28 | 43 | 54 | 38 | 0 | 38 | 0 | 41 | 0 | 32 | 0 | 50 | 0 | 30 | 0 | 39 | 0 | 44 | 0 | 37 | 0 |
| Total Acc. | 56 | 56 | 50 | 45 | 65 | 73 | 58 | 0 | 61 | 0 | 66 | 0 | 49 | 0 | 73 | 0 | 54 | 0 | 59 | 0 | 66 | 0 | 58 | 0 |

Fuente: Reporte 33 SICE.

Accidentes Acumulados Anuales (últimos 4 años).

| Años | Accidentes | | Victimas | | | | Total | Tipos de Accidentes con lesionados | | | | | |
|------|------------|----------------|----------|--------|--------------|-------|------------|------------------------------------|-------|------------|----------|--------|-------|
| | Total | Con Lesionados | Muertos | Graves | Menos Graves | Leves | Lesionados | Atropello | Caída | Volcaduras | Colisión | Choque | Otros |
| 2016 | 714 | 308 | 4 | 6 | 46 | 396 | 452 | 1 | 9 | 4 | 190 | 104 | |
| 2017 | 745 | 323 | 3 | 19 | 38 | 459 | 519 | 2 | 16 | 7 | 192 | 104 | 2 |
| 2018 | 715 | 255 | 4 | 13 | 50 | 311 | 378 | 5 | 11 | 6 | 156 | 77 | |
| 2019 | 174 | 56 | 0 | 3 | 16 | 58 | 77 | | 5 | 2 | 32 | 13 | 4 |

Fuente: Reporte 35 SICE.

5. ATENCIÓN A CLIENTES.

5.1 Asistencia a Usuarios.

| Tipo de Atención | | ene-19 | feb-19 | mar-19 | abr-19 | may-19 | jun-19 | jul-19 | ago-19 | sept-19 | oct-19 | nov-19 | dic-19 | Media | Total |
|------------------|--|--------|--------|--------|--------|--------|--------|--------|--------|---------|--------|--------|--------|-------|-------|
| 1 | Reparación Vehículo in situ | 0 | 0 | 0 | | | | | | | | | | 0 | 0 |
| 2 | Remolque del vehículo en panne | 198 | 181 | 231 | | | | | | | | | | 203 | 610 |
| 3 | Panne por falta combustible vehículo | 39 | 30 | 46 | | | | | | | | | | 38 | 115 |
| 4 | Detecta falla de vehículo y solicita otro servicio | 20 | 16 | 21 | | | | | | | | | | 19 | 57 |
| 5 | Primero Auxilios | 0 | 0 | 1 | | | | | | | | | | 0 | 1 |
| 6 | Auxilios en Accidentes | 0 | 0 | 0 | | | | | | | | | | 0 | 0 |
| 7 | Traslado de usuario a centro asistencial | 0 | 0 | 0 | | | | | | | | | | 0 | 0 |
| 8 | Instalación de señalización preventiva | 485 | 363 | 412 | | | | | | | | | | 420 | 1.260 |
| 9 | Otros | 2 | 0 | 4 | | | | | | | | | | 2 | 6 |
| Total | | 744 | 590 | 715 | | | | | | | | | | 683 | 2.049 |

Fuente: Informe Mensual de Tráfico Explotación, SCAVS.

Durante el mes de marzo 2019, se efectuaron 715 asistencias a usuarios en ruta, representando un aumento de un 21,19% con respecto al mes anterior, en el cual se registraron 590 casos, por el contrario, con respecto al mes de marzo 2018 con 760 casos, representó una disminución del 5,92%.

El principal requerimiento correspondió al Tipo (8), Instalación de señalización preventiva para la atención de incidencias con ocupación de calzada, con 412 casos representando el 57,62%, y a continuación el Tipo (2), Remolque del vehículo en panne, con 231 casos, lo que representa el 32,31% del total de los servicios.

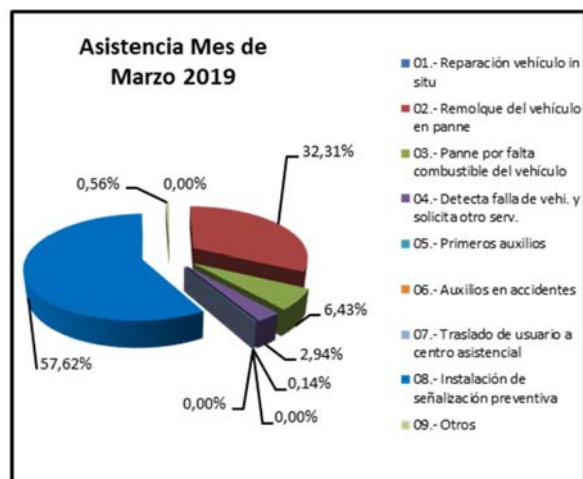

Gráfico 8: Distribución Porcentual de las Asistencias, marzo 2019.
Fuente: Informe Mensual de Mantención SCAVS.

5.2 Reclamos.

Durante el mes de marzo 2019, se registraron 554 reclamos, representando un aumento del 23,94% con respecto al mes anterior. El principal ítem fue el de Cobros en la Boleta o la Factura con 271, representando el 48,92%, y a continuación el de Distribución (no llega la boleta o llega tarde, no recepción) con 105 reclamos, representando el 18,95%.