

CONCESION INTERNACIONAL SISTEMA AMÉRICO VESPUCIO SUR; RUTA 78 – AV. GRECIA JULIO 2020
1. ANTECEDENTES GENERALES.

La Concesión Vial “Sistema Américo Vespucio Sur – Ruta 78 – Av. Grecia”, es una autopista urbana de Santiago que utiliza el sistema electrónico de cobro de tarifas *free-flow*. Es parte de la Circunvalación Américo Vespucio, y se extiende entre Av. Grecia por el Oriente, y la Ruta 78 por el Poniente, integrando en su área de influencia a nueve comunas, las cuales son: Macul, Peñalolén, La Florida, La Granja, San Ramón, La Cisterna, Lo Espejo, Cerrillos y Maipú. Por tanto su trazado está asociado a comunas con alta tasa de densidad poblacional y habitacional. Además esta autopista interactúa con rutas como: Acceso Sur, Ruta 5, General Velásquez y Ruta 78, absorbiendo y evacuando desde y hacia estas vías, un flujo vehicular de importancia.

De igual forma se conecta con el Oriente de la capital a través de la continuación de la Avenida Vespucio Oriente y conecta a todo el Poniente al unirse con la Autopista Vespucio Norte.

| | |
|--|--|
| Nombre del Contrato | Concesión Internacional Sistema Américo Vespucio Sur, Ruta 78 - Av. Grecia. |
| Sociedad Concesionaria | Sociedad Concesionaria Autopista Nueva Vespucio Sur S.A. |
| Decreto de Adjudicación | D.S. MOP N° 1209 del 20.08.2001. |
| Inicio de Concesión | 06.12.2002. |
| Plazo de Concesión | 30 años. |
| Kilómetros Concesionados | 23,5 kilómetros. |
| Kilómetro de: inicio | 15,7 Oriente. |
| Kilómetro de: termino | 7,8 Poniente. |
| Puesta en Servicio Provisoria | Tramo 1, 2 y 3: El 29.11.2005 por Res DGOP (E) N° 3702 de fecha: 28.11.2005. Tramo 4 y 5: El 13.11.2005 por Res DGOP (E) N° 3417 de fecha: 11.11.2005. |
| Puesta Servicio Provisoria Total | El 28.04.2006 por Res DGOP (E) N° 1388 de fecha: 27.04.2006. |
| Puesta en Servicio Definitiva | El 31.08.2006 por Res DGOP (E) N° 2923 de fecha 30.08.2006. |
| Fecha Máxima de Término | 05.12.2032. |
| Presupuesto original Oficial de la Obra (BALI) | UF 10.350.000. |
| Inversión precio Oferta Oficial | UF 11.215.779. CC 1 D.S. MOP N° 102 del 16.02.2004 UF 8.138.024. |
| Convenios Complementarios | CC 2 DS MOP N° 58 del 31.01.2006 UF 1.822.866. |
| Accionistas y su participación | Inversión Total UF 21.176.669. Sociedad Concesionaria Autopista Nueva Vespucio Sur S.A. 100 %. |
| Asesoría Inspección Fiscal | Por Resuelvo N° 176 de la D.G.O.P. tramitada totalmente con fecha 26 de enero de 2018 se reinicia Asesoría a la Inspección Fiscal por parte de Axioma Ingenieros Consultores. Esta etapa considera un plazo de treinta y dos (32) meses de operación desde el 31 de enero de 2018, hasta el 30 de septiembre de 2020 |



| | |
|---|--|
| Call Center | 600 230 6000. 02 23474900 Desde Celular. |
| Fono Emergencia | 226943400. |
| Centro(s) Atención Clientes | 2600 571 3000. |
| Centro(s) Atención de Emergencia | 226943400. |
| N° Postes SOS | 61. |
| Mensajería Variable | 18 paneles. |
| Página WEB Concesionaria | www.vespuciosur.cl |

2. INFORMACION DE FLUJO VEHICULAR.



Gráfico 1: Flujos Mensuales Comparativos 2019– 2020.
Fuente: Reporte 28 SICE.



Gráfico 3: Distribución de Flujos por Pórtico de Cobro, julio 2020.
Fuente: Reporte 29 SICE.

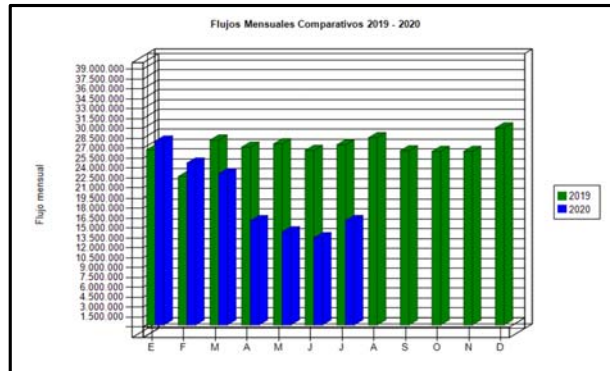

Gráfico 2: Distribución Flujos por Categoría Vehicular, julio 2020.

Fuente: Reporte 29 SICE.
C1: Autos y Camionetas con/sin Remolque
C2: Buses y Camiones
C3: Camiones con Remolque
C4: Motos y Motonetas

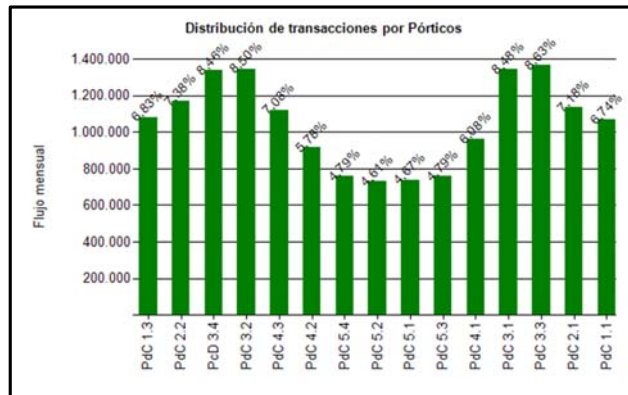
| Categoría | Transacciones |
|-----------|---------------|
| C1 | 13.950.569 |
| C2 | 1.263.240 |
| C3 | 343.681 |
| C4 | 276.559 |
| Total | 15.834.049 |

El flujo vehicular o transacciones vehiculares corresponden a las pasadas que realizan los vehículos bajo cada uno de los 15 puntos de cobro emplazados en la autopista

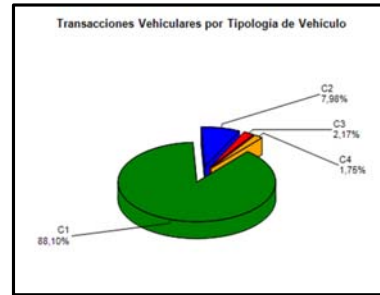
Durante el mes de julio 2020 se registraron un total de 15.834.049 transacciones por flujo vehicular.

Las transacciones vehiculares del presente mes de julio 2020, aumentaron en un 19,71% respecto al pasado mes de junio 2020, por el contrario, disminuyeron en un 41,87% con respecto a junio 2019.

Desde el inicio del período de explotación, el patrón de uso de la autopista, a la fecha, se ha mantenido con un aumento moderado de modo constante. El flujo vehicular por categorías durante el mes de julio 2020, indica que el 89,85%, del tránsito de vehículos corresponde a la categoría C1-C4 (vehículos livianos), mientras que el 10,15% restante corresponde a las categorías C2 y C3 por vehículos pesados (buses y camiones).

| FLUJOS HISTÓRICOS POR CONTRATO | | | | | | | | | | | | |
|--------------------------------|------------|------------|------------|------------|------------|------------|------------|------------|------------|------------|------------|------------|
| | ENE | FEB | MAR | ABR | MAY | JUN | JUL | AGO | SEP | OCT | NOV | DIC |
| 2016 | 24.614.449 | 21.543.832 | 25.128.314 | 24.800.220 | 25.843.169 | 24.360.452 | 25.495.480 | 26.217.426 | 25.935.864 | 26.450.245 | 26.859.728 | 28.632.509 |
| 2017 | 25.834.261 | 22.092.013 | 27.156.660 | 25.153.175 | 26.641.586 | 25.418.822 | 26.443.740 | 27.015.730 | 26.247.818 | 27.531.034 | 27.738.431 | 28.538.538 |
| 2018 | 26.370.062 | 22.481.367 | 26.756.169 | 26.130.017 | 26.530.110 | 25.866.703 | 25.538.254 | 26.929.819 | 24.953.664 | 27.759.724 | 27.009.778 | 28.524.350 |
| 2019 | 26.471.090 | 22.431.051 | 27.952.446 | 26.886.267 | 27.372.420 | 26.382.683 | 27.238.745 | 28.315.750 | 26.334.622 | 26.231.634 | 26.242.648 | 29.802.433 |
| 2020 | 27.808.394 | 24.470.709 | 22.850.195 | 15.824.542 | 14.128.275 | 13.227.107 | 15.834.049 | | | | | |

Fuente: Reporte 30 SICE

3. INFORMACION DE INGRESOS.

Durante el mes de julio 2020, la Sociedad Concesionaria Autopista Nueva Vespucio Sur S.A., devengó ingresos por un total de UF 146.604 por concepto de peajes.

Los Ingresos Devengados de julio 2020, aumentaron en un 18,69%, con respecto al mes inmediatamente anterior, por el contrario, disminuyeron en un 43,64% respecto del mes de julio 2019.



Gráfico 4: Ingresos Mensuales Devengados por Peaje, 2019-2020.
Fuente: Informe Mensual Ingresos de Explotación, SCAVS.

| | ENE | FEB | MAR | ABR | MAY | JUN | JUL | AGO | SEP | OCT | NOV | DIC | Total |
|------|---------|---------|---------|---------|---------|---------|---------|---------|---------|---------|---------|---------|-----------|
| 2016 | 211.294 | 186.511 | 216.426 | 212.992 | 219.640 | 207.189 | 214.748 | 222.464 | 217.934 | 221.638 | 225.446 | 237.634 | 2.593.916 |
| 2017 | 229.550 | 196.755 | 242.085 | 220.285 | 235.864 | 224.670 | 232.725 | 239.130 | 229.500 | 241.025 | 243.261 | 245.209 | 2.780.059 |
| 2018 | 242.017 | 205.816 | 244.082 | 238.928 | 242.014 | 237.193 | 231.007 | 244.621 | 222.233 | 249.742 | 238.960 | 248.253 | 2.844.865 |
| 2019 | 256.024 | 217.505 | 268.371 | 257.342 | 261.570 | 250.733 | 260.115 | 270.050 | 246.826 | 247.002 | 243.104 | 270.076 | 3.048.718 |
| 2020 | 261.398 | 228.565 | 213.685 | 146.270 | 130.071 | 123.523 | 146.604 | | | | | | 1.250.116 |

Fuente: Informe Mensual de Ingresos Etapa de Explotación SCAVS.

4. ACCIDENTABILIDAD.

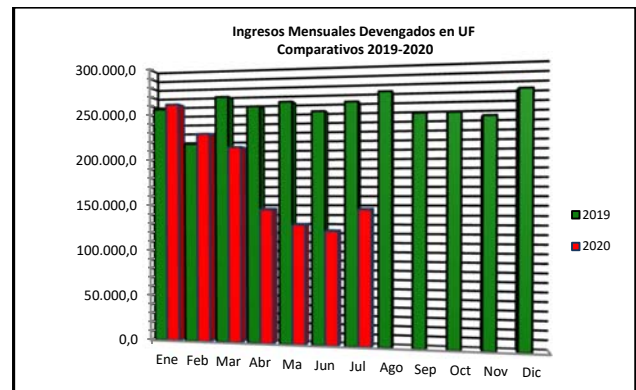

Gráfico 5: Comparativo Accidentes con y sin Lesionados, 2019-2020
Fuente: Reporte 33 SICE.



Gráfico 6: Consecuencia sobre Involucrados en Accidentes, julio 2020.
Fuente: Reporte 34 SICE.

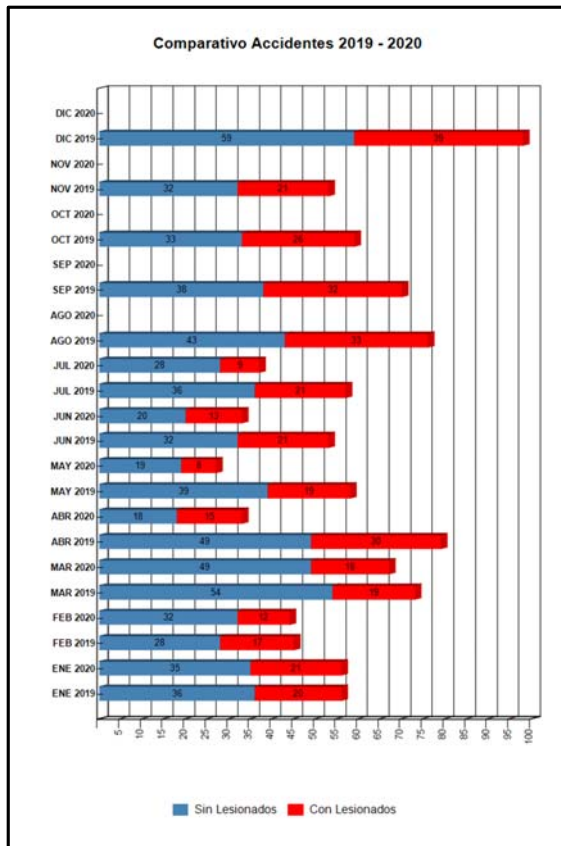

Gráfico 7: Distribución de Tipos de Accidentes, julio 2020.
Fuente: Reporte 34 SICE.

Durante el mes de Julio 2020, la Sociedad Concesionaria informó la ocurrencia de 37 accidentes de tránsito, en 9 de los cuales hubo consecuencias a la integridad de las personas. Lamentablemente este mes, producto de un suicidio desde una estructura, resulto una persona fallecida.

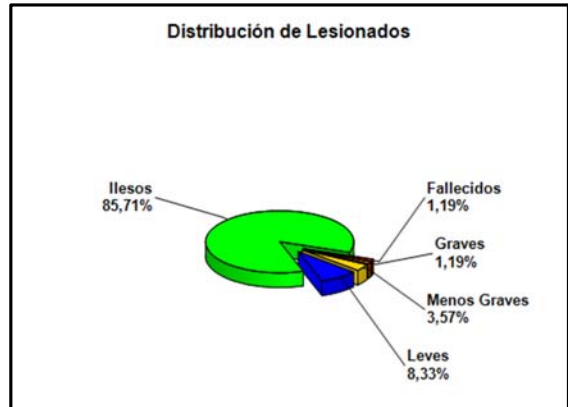
El total de accidentes del mes aumento en un 12,1 % con respecto al mes anterior, el que registro 33 accidentes. Por otra parte, el indicador experimento variación negativa en la cuantía de accidentes con respecto al mismo mes del año anterior, de un 35,1 %.

Tabla de Accidentes con o sin Lesionados Comparativos Año Actual y Año Anterior.

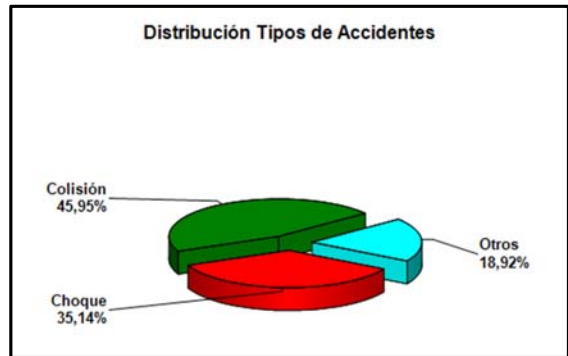
| | ENE 2019 | ENE 2020 | FEB 2019 | FEB 2020 | MAR 2019 | MAR 2020 | ABR 2019 | ABR 2020 | MAY 2019 | MAY 2020 | JUN 2019 | JUN 2020 | JUL 2019 | JUL 2020 | AGO 2019 | AGO 2020 | SEP 2019 | SEP 2020 | OCT 2019 | OCT 2020 | NOV 2019 | NOV 2020 | DIC 2019 | DIC 2020 |
|----------------|----------|----------|----------|----------|----------|----------|----------|----------|----------|----------|----------|----------|----------|----------|----------|----------|----------|----------|----------|----------|----------|----------|----------|----------|
| Con Lesionados | 20 | 21 | 17 | 12 | 19 | 18 | 30 | 15 | 19 | 8 | 21 | 13 | 21 | 9 | 33 | 0 | 32 | 0 | 26 | 0 | 21 | 0 | 39 | 0 |
| Sin Lesionados | 36 | 35 | 28 | 32 | 54 | 49 | 49 | 18 | 39 | 19 | 32 | 20 | 36 | 28 | 43 | 0 | 38 | 0 | 33 | 0 | 32 | 0 | 59 | 0 |
| Total Acc. | 56 | 56 | 45 | 44 | 73 | 67 | 79 | 33 | 58 | 27 | 53 | 33 | 57 | 37 | 76 | 0 | 70 | 0 | 59 | 0 | 53 | 0 | 98 | 0 |

Fuente: Reporte 33 SICE.

Accidentes Acumulados Anuales (últimos 4 años).

| Años | Accidentes | | Victimas | | | | Total Lesionados | Tipos de Accidentes con lesionados | | | | | |
|------|------------|----------------|----------|--------|--------------|-------|------------------|------------------------------------|-------|------------|----------|--------|-------|
| | Total | Con Lesionados | Muertos | Graves | Menos Graves | Leves | | Atropello | Caida | Volcaduras | Colisión | Choque | Otros |
| 2017 | 745 | 323 | 3 | 19 | 38 | 459 | 519 | 2 | 16 | 7 | 192 | 104 | 2 |
| 2018 | 715 | 255 | 4 | 13 | 50 | 311 | 378 | 5 | 11 | 6 | 156 | 77 | |
| 2019 | 777 | 298 | 1 | 25 | 67 | 319 | 412 | 5 | 15 | 7 | 191 | 50 | 30 |
| 2020 | 297 | 96 | 3 | 13 | 22 | 93 | 131 | 3 | 4 | 4 | 55 | 20 | 10 |

Fuente: Reporte 35 SICE.

5. ATENCIÓN A CLIENTES.

5.1 Asistencia a Usuarios.

| Tipo de Atención | | ene-20 | feb-20 | mar-20 | abr-20 | may-20 | jun-20 | jul-20 | ago-20 | sept-20 | oct-20 | nov-20 | dic-20 | Media | Total |
|------------------|--|------------|------------|------------|------------|------------|------------|------------|----------|----------|----------|----------|----------|------------|--------------|
| 1 | Reparación Vehículo in situ | 0 | 0 | 0 | 0 | 0 | 0 | 0 | | | | | | 0 | 0 |
| 2 | Remolque del vehículo en panne | 307 | 291 | 258 | 180 | 164 | 141 | 183 | | | | | | 218 | 1.524 |
| 3 | Panne por falta combustible vehículo | 64 | 53 | 54 | 42 | 35 | 23 | 24 | | | | | | 42 | 295 |
| 4 | Detecta falla de vehículo y solicita otro servicio | 12 | 13 | 13 | 6 | 7 | 9 | 18 | | | | | | 11 | 78 |
| 5 | Primero Auxilios | 0 | 4 | 2 | 1 | 0 | 0 | 0 | | | | | | 1 | 7 |
| 6 | Auxilios en Accidentes | 0 | 0 | 0 | 2 | 0 | 0 | 0 | | | | | | 0 | 2 |
| 7 | Traslado de usuario a centro asistencial | 0 | 0 | 0 | 2 | 0 | 0 | 0 | | | | | | 0 | 2 |
| 8 | Instalación de señalización preventiva | 452 | 411 | 383 | 274 | 222 | 219 | 286 | | | | | | 321 | 2.247 |
| 9 | Otros | 2 | 8 | 9 | 3 | 4 | 2 | 5 | | | | | | 5 | 33 |
| Total | | 837 | 780 | 719 | 510 | 432 | 394 | 516 | 0 | 0 | 0 | 0 | 0 | 598 | 4.188 |

Fuente: Informe Mensual de Mantenimiento SCAVS.

Durante el mes de julio 2020, se efectuaron 516 asistencias a usuarios en ruta, representando un aumento del 30,96% con respecto al mes anterior, en el cual se registraron 394 casos, por el contrario, con respecto al mes de julio 2019 con 772 casos, representó una disminución del 33,16%.



Gráfico 8: Distribución Porcentual de las Asistencias, julio 2020.
Fuente: Informe Mensual de Mantenimiento SCAVS.

El principal requerimiento correspondió al Tipo (8), Instalación de señalización preventiva para la atención de incidencias con ocupación de calzada, con 286 casos representando el 55,43%, y a continuación el Tipo (2), Remolque del vehículo en panne, con 183 casos, lo que representa el 35,47% del total de los servicios.

5.2 Reclamos.

Durante el mes de julio 2020, se registraron 755 reclamos, representando un aumento del 24,18% con respecto al mes anterior. El principal ítem fue el de Cobros en la Boleta o la Factura con 425 reclamos, representando el 56,29%, y a continuación el de cobranza con 127 reclamos, representando el 16,82%.

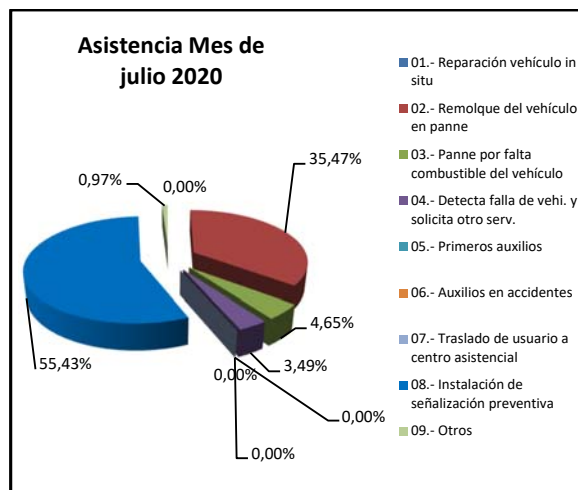
Santiago, 25 de agosto de 2020.