

CONCESION INTERNACIONAL SISTEMA AMÉRICO VESPUCCIO SUR; RUTA 78 – AV. GRECIA MARZO 2022

1. ANTECEDENTES GENERALES.

La Concesión Internacional “Sistema Américo Vespucio Sur – Ruta 78 – Av. Grecia”, es una autopista urbana de Santiago que utiliza el sistema electrónico de cobro de tarifas *free-flow*. Es parte de la Circunvalación Américo Vespucio, y se extiende entre Av. Grecia por el Oriente, y la Ruta 78 por el Poniente, integrando en su área de influencia a nueve comunas, las cuales son: Macul, Peñalolén, La Florida, La Granja, San Ramón, La Cisterna, Lo Espejo, Cerrillos y Maipú. Por tanto su trazado está asociado a comunas con alta tasa de densidad poblacional y habitacional. Además esta autopista interactúa con rutas como: Acceso Sur, Ruta 5, General Velásquez y Ruta 78, absorbiendo y evacuando desde y hacia estas vías, un flujo vehicular de importancia.

De igual forma se conecta con el Oriente de la capital a través de la continuación de la Avenida Vespucio Oriente y conecta a todo el Poniente al unirse con la Autopista Vespucio Norte.

Nombre del Contrato	Concesión Internacional Sistema Américo Vespucio Sur, Ruta 78 - Av. Grecia.
Sociedad Concesionaria	Sociedad Concesionaria Autopista Nueva Vespucio Sur S.A.
Decreto de Adjudicación	D.S. MOP N° 1209 del 20.08.2001.
Inicio de Concesión	06.12.2002.
Plazo de Concesión	30 años.
Kilómetros Concesionados	23,5 kilómetros.
Kilómetro de: inicio	15,7 Oriente.
Kilómetro de: termino	7,8 Poniente.
Puesta en Servicio Provisoria	Tramo 1, 2 y 3: El 29.11.2005 por Res DGOP (E) N° 3702 de fecha: 28.11.2005. Tramo 4 y 5: El 13.11.2005 por Res DGOP (E) N° 3417 de fecha: 11.11.2005.
Puesta Servicio Provisoria Total	El 28.04.2006 por Res DGOP (E) N° 1388 de fecha: 27.04.2006.
Puesta en Servicio Definitiva	El 31.08.2006 por Res DGOP (E) N° 2923 de fecha 30.08.2006.
Fecha Máxima de Término	05.12.2032.
Presupuesto original Oficial de la Obra (BAL)	UF 10.350.000.



Inversión precio Oferta Oficial	UF 11.215.779. CC 1 D.S. MOP N° 102 del 16.02.2004 UF 8.138.024.
Convenios Complementarios	CC 2 DS MOP N° 58 del 31.01.2006 UF 1.822.866.
Accionistas y su participación	Inversión Total UF 21.176.669. Sociedad Concesionaria Autopista Nueva Vespucio Sur S.A. 100 %.
Asesoría Inspección Fiscal	Por Resuelvo N° 057 de la D.G.O.P. tramitada totalmente con fecha 30 de noviembre de 2020 se reinicia la Asesoría a la Inspección Fiscal por parte de Axioma Ingenieros Consultores. Esta etapa considera un plazo de treinta y seis (36) meses de operación desde el 01 de diciembre de 2020, hasta el 01 de diciembre de 2023.

Call Center	600 230 6000. 02 23474900 Desde Celular.
Fono Emergencia	226943400.
Centro(s) Atención Clientes	2600 571 3000.
Centro(s) Atención de Emergencia	226943400.
N° Postes SOS	61.
Mensajería Variable	18 paneles.
Página WEB Concesionaria	www.vespuciosur.cl

CONCESION INTERNACIONAL SISTEMA AMÉRICO VESPUCIO SUR; RUTA 78 – AV. GRECIA MARZO 2022

2. INFORMACION DE FLUJO VEHICULAR.



Gráfico 1: Flujos Mensuales Comparativos 2021– 2022.
Fuente: Reporte 28 SICE.



Categoría	Transacciones
C1	26.511.388
C2	1.744.553
C3	407.045
C4	633.008
Total	29.295.994

Gráfico 2: Distribución Flujos por Categoría Vehicular, marzo 2022.

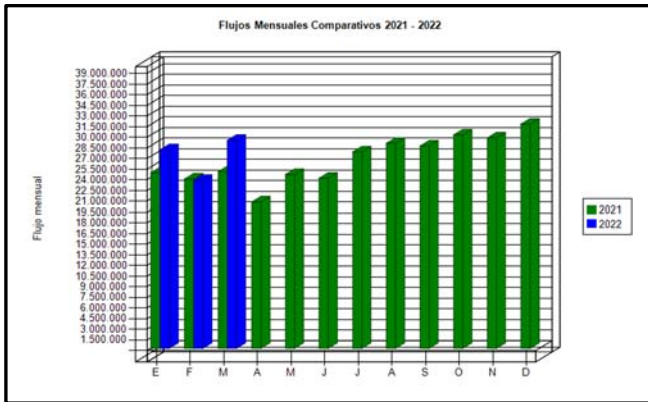
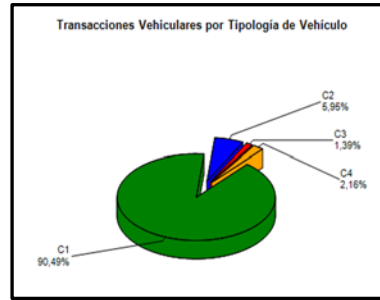
Fuente: Reporte 29 SICE.
 C1: Autos y Camionetas con/sin Remolque
 C2: Buses y Camiones
 C3: Camiones con Remolque
 C4: Motos y Motonetas

El flujo vehicular o transacciones vehiculares corresponden a las pasadas que realizan los vehículos bajo cada uno de los 15 puntos de cobro emplazados en la autopista



Gráfico 3: Distribución de Flujos por Pórtico de Cobro, marzo 2022.
Fuente: Reporte 29 SICE.

Durante el mes de marzo 2022 se registraron un total de 29.295.994 transacciones por flujo vehicular. Las transacciones vehiculares del mes de marzo 2022, aumentaron en un 23,84% respecto al pasado mes de marzo 2021, asimismo, aumentaron un 17,84% con respecto a marzo 2021.

Desde el inicio del período de explotación, el patrón de uso de la autopista, a la fecha, se ha mantenido con un aumento moderado de modo constante. El flujo vehicular por categorías durante el mes de marzo 2022, indica que el 92,66%, del tránsito de vehículos corresponde a la categoría C1-C4 (vehículos livianos), mientras que el 7,34% restante corresponde a las categorías C2 y C3 por vehículos pesados (buses y camiones).

	FLUJOS HISTÓRICOS POR CONTRATO											
	ENE	FEB	MAR	ABR	MAY	JUN	JUL	AGO	SEP	OCT	NOV	DIC
2017	25.834.261	22.092.013	27.156.660	25.153.175	26.641.586	25.418.822	26.443.740	27.015.730	26.247.818	27.531.034	27.738.431	28.538.538
2018	26.370.062	22.481.367	26.756.169	26.130.017	26.530.110	25.866.703	25.538.254	26.929.819	24.953.664	27.759.724	27.009.778	28.524.350
2019	26.471.090	22.431.051	27.952.446	26.886.267	27.372.420	26.382.683	27.238.745	28.315.750	26.334.622	26.231.634	26.242.648	29.802.433
2020	27.808.394	24.470.709	22.850.195	15.824.542	14.128.275	13.227.107	15.834.049	19.667.579	22.563.701	25.880.003	26.891.946	27.052.621
2021	24.709.488	23.827.285	24.861.167	20.586.101	24.463.288	23.940.460	27.651.715	28.862.029	22.481.370	30.051.790	29.632.839	31.576.280
2022	27.964.708	23.655.941	29.295.994									

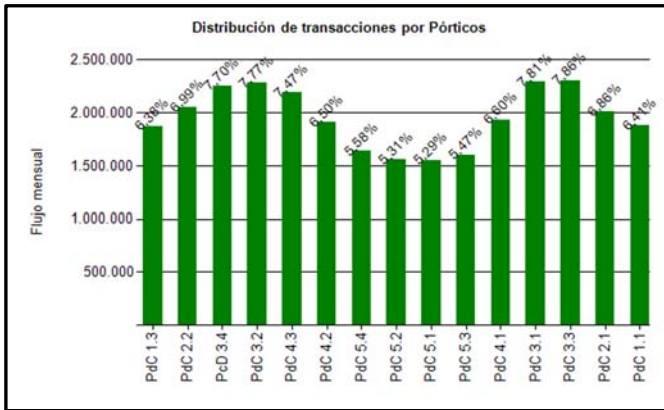
Fuente: Reporte 30 SICE

3. INFORMACION DE INGRESOS.

Durante el mes de marzo 2022, la Sociedad Concesionaria Autopista Nueva Vespucio Sur S.A., devengó ingresos por un total de 265.825 UF por concepto de peajes.

Los Ingresos Devengados de marzo 2022, aumentaron en un 23,97%, con respecto al mes inmediatamente anterior, asimismo, aumentaron un 16,49% respecto del mes de marzo 2021.



Gráfico 4: Ingresos Mensuales Devengados por Peaje, 2021-2022.
Fuente: Informe Mensual Ingresos de Explotación, SCAVS.

	ENE	FEB	MAR	ABR	MAY	JUN	JUL	AGO	SEP	OCT	NOV	DIC	Total
2017	229.550	196.755	242.085	220.285	235.864	224.670	232.725	239.130	229.500	241.025	243.261	245.209	2.780.059
2018	242.017	205.816	244.082	238.928	242.014	237.193	231.007	244.621	222.233	249.742	238.960	248.253	2.844.865
2019	256.024	217.505	268.371	257.342	261.570	250.733	260.115	270.050	246.826	247.002	243.104	270.076	3.048.718
2020	261.398	228.565	213.685	146.270	130.071	123.523	146.604	178.844	205.226	232.560	239.913	239.572	2.346.231
2021	227.112	217.889	228.197	188.588	219.623	214.646	246.605	256.841	250.243	261.274	253.853	265.968	2.830.838
2022	253.855	214.432	265.825										734.113

Fuente: Informe Mensual de Ingresos Etapa de Explotación SCAVS.

CONCESION INTERNACIONAL SISTEMA AMÉRICO VESPUCIO SUR; RUTA 78 – AV. GRECIA MARZO 2022

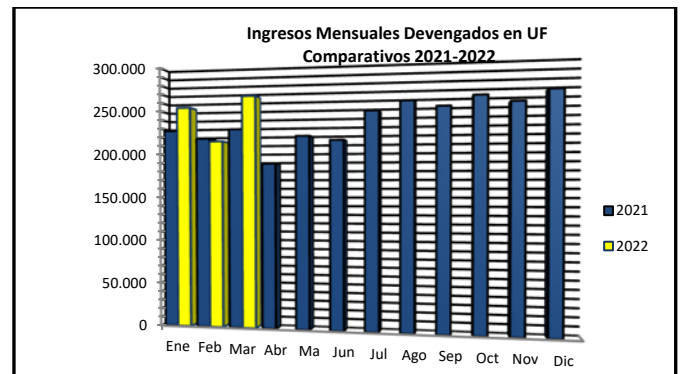
4. ACCIDENTABILIDAD.



Gráfico 5: Comparativo Accidentes con y sin Lesionados, 2021-2022
 Fuente: Reporte 33 SICE.



Gráfico 6: Consecuencia sobre Involucrados en Accidentes, marzo 2022.
 Fuente: Reporte 34 SICE.

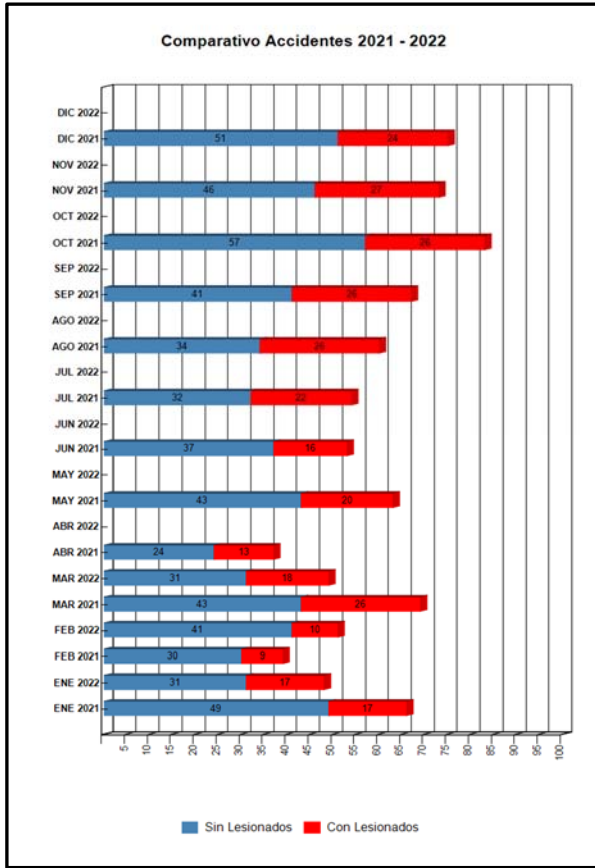

Gráfico 7: Distribución de Tipos de Accidentes, marzo 2022.
 Fuente: Reporte 34 SICE.

Durante el mes de marzo 2022, la Sociedad Concesionaria informó la ocurrencia de 49 accidentes de tránsito, en 18 de los cuales hubo consecuencias a la integridad de las personas.

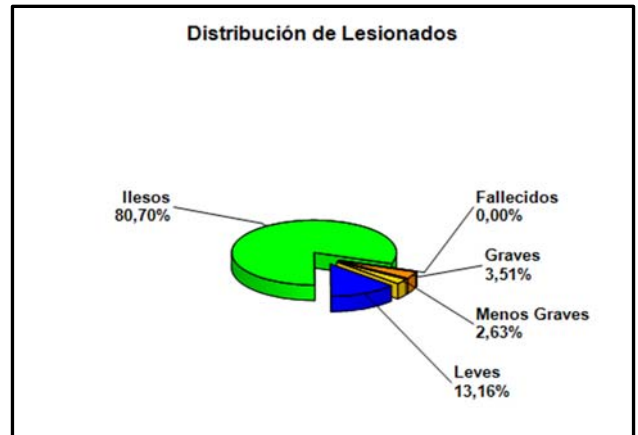
El total de accidentes del mes disminuyó un 3,92% con respecto al mes anterior, el que registro 51 accidentes. Por otra parte, el indicador experimento variación negativa en la cuantía de accidentes con respecto al mismo mes del año anterior, de un 28,99%.

Tabla de Accidentes con o sin Lesionados Comparativos Año Actual y Año Anterior.

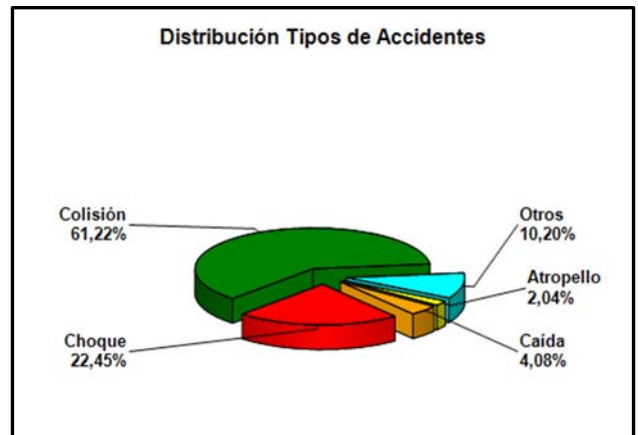
	ENE 2021	ENE 2022	FEB 2021	FEB 2022	MAR 2021	MAR 2022	ABR 2021	ABR 2022	MAY 2021	MAY 2022	JUN 2021	JUN 2022	JUL 2021	JUL 2022	AGO 2021	AGO 2022	SEP 2021	SEP 2022	OCT 2021	OCT 2022	NOV 2021	NOV 2022	DIC 2021	DIC 2022
Con Lesionados	17	17	9	10	26	18	13	0	20	0	16	0	22	0	26	0	26	0	26	0	27	0	24	0
Sin Lesionados	49	31	30	41	43	31	24	0	43	0	37	0	32	0	34	0	41	0	57	0	46	0	51	0
Total Acc.	66	48	39	51	69	49	37	0	63	0	53	0	54	0	60	0	67	0	83	0	73	0	75	0

Fuente: Reporte 33 SICE.

Accidentes Acumulados Anuales (últimos 4 años).

Años	Accidentes		Victimas				Total	Tipos de Accidentes con lesionados					
	Total	Con Lesionados	Muertos	Graves	Menos Graves	Leves	Lesionados	Atropello	Caída	Volcaduras	Colisión	Choque	Otros
2019	777	298	1	25	67	319	412	5	15	7	191	50	30
2020	607	190	3	26	52	178	259	6	8	8	106	41	21
2021	739	252	1	19	67	255	342	2	20	5	156	51	18
2022	148	45	1	9	8	37	55		2		29	11	3

Fuente: Reporte 35 SICE.

CONCESION INTERNACIONAL SISTEMA AMÉRICO VESPUCIO SUR; RUTA 78 – AV. GRECIA MARZO 2022

5. ATENCIÓN A CLIENTES.

5.1 Asistencia a Usuarios.

Tipo de Atención		ene-22	feb-22	mar-22	abr-22	may-22	jun-22	jul-22	ago-22	sept-22	oct-22	nov-22	dic-22	Media	Total
1	Reparación Vehículo in situ	0	0	0										0	0
2	Remolque del vehículo en panne	229	209	252										230	690
3	Panne por falta combustible vehículo	33	34	38										35	105
4	Detecta falla de vehículo y solicita otro servicio	29	16	18										21	63
5	Primeros Auxilios	1	0	0										0	1
6	Auxilios en Accidentes	0	0	0										0	0
7	Traslado de usuario a centro asistencial	1	0	0										0	1
8	Instalación de señalización preventiva	359	334	360										351	1.053
9	Otros	1	6	3										3	10
Total		653	599	671										641	1.923

Fuente: Informe Mensual de Mantenimiento SCAVS.

Durante el mes de marzo, se efectuaron 671 asistencias a usuarios en ruta, representando un aumento del 12,02% con respecto al mes anterior, en el cual se registraron 599 casos, asimismo, con respecto al mes de marzo 21 con 637 casos, representó un aumento del 5,34%.

El principal requerimiento correspondió al Tipo (8), Instalación de señalización preventiva para la atención de incidencias con ocupación de calzada, con 360 casos representando el 53,65%, y a continuación el Tipo (2), Remolque del vehículo en panne, con 252 casos, lo que representa el 37,56% del total de los servicios.



Gráfico 8: Distribución Porcentual de las Asistencias, marzo 2022.
Fuente: Informe Mensual de Mantenimiento SCAVS.

5.2 Reclamos.

Tipo de Atención		ene-22	feb-22	mar-22	abr-21	may-22	jun-22	jul-22	ago-22	sept-22	oct-22	nov-22	dic-22	Total
1	Cobros en la boleta/factura	302	258	326										886
2	Infractor	101	75	171										347
3	Distribución	33	28	35										96
4	Cobranza	33	46	36										115
5	Autopista	28	20	26										74
6	Recaudación	13	8	16										37
7	Presunto fraude de patente	34	51	48										133
8	Calidad de Atención	2	7	5										14
9	PDU	3	6	6										15
10	Repactación	0	0	0										0
11	TAG	4	2	5										11
Total		553	501	674										1728

Fuente: Informe Mensual de Tráfico SCAVS.

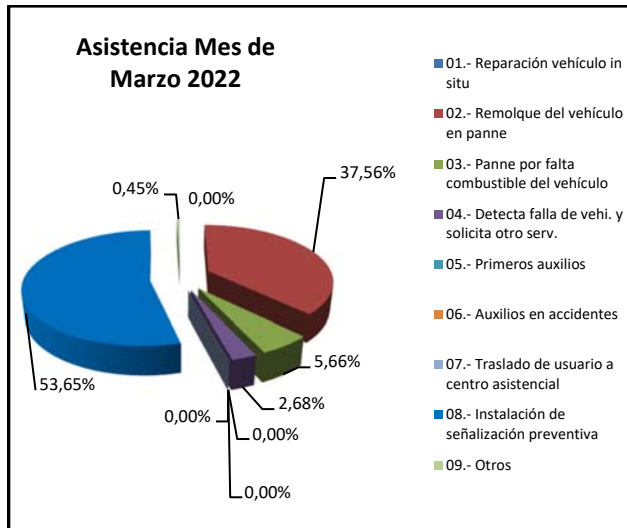
Durante el mes de marzo 2022, se registraron 674 reclamos/consultas/sugerencias, representando un aumento del 34,53% con respecto al mes anterior