

## CONCESIÓN ACCESO VIAL AEROPUERTO ARTURO MERINO BENÍTEZ

Febrero 2026

### 1. ANTECEDENTES GENERALES

La Concesión Acceso Vial Aeropuerto Arturo Merino Benítez contempla la conservación, operación y explotación de la infraestructura vial que constituye el Acceso Sur al terminal aéreo, identificada técnicamente como Tramo A. Dicho sector, que integra el Tramo A1 (desde el nudo Américo Vespucio Norte hasta Costanera Norte), se encuentra en régimen de explotación operativa desde el 12 de septiembre de 2008, fecha correspondiente a la publicación del Decreto Supremo de Adjudicación en el Diario Oficial.

En cuanto al desarrollo de nuevas infraestructuras, el contrato consideró la ejecución del Acceso Norte (Tramo B1), el cual comprende un eje vial de 7.7 km de extensión. Es imperativo señalar que esta etapa ha finalizado su fase constructiva, habiéndose formalizado su Puesta en Servicio Definitiva (PSD) a través de la Resolución Exenta N.º 2.565, con fecha 23 de julio de 2025. Por lo anterior, la totalidad de la red vial concesionada se encuentra actualmente bajo régimen de explotación plena y definitiva.

<b>Nombre del Contrato</b>	Concesión Acceso Vial Aeropuerto Arturo Merino Benítez
<b>Sociedad Concesionaria</b>	Sociedad Concesionaria AMB S.A.
<b>Decreto de Adjudicación</b>	D.S. MOP N.º 495 del 21.07.2008
<b>Inicio de Concesión</b>	12.09.2008
<b>Plazo de Concesión</b>	40 años
<b>Kilómetros Concesionados</b>	2.3 km (Tramo A construido) 7.7 km (Tramo B1 construido)
<b>Kilómetro Inicio: Kilómetro Término:</b>	Km: 0,00 Enlace Américo Vespucio Km: 2,160 Enlace Terminal de Carga
<b>Puesta en Servicio Provisoria</b>	Fase 1: 22.10.2008 Res. DGOP N.º 4.219 Fase 2: 17.02.2012 Res. DGOP N.º 831 Fase 3: 14.07.2023 Res. Ex. N.º 2323
<b>Puesta en Servicio Definitiva</b>	Res. Ex. DGC. N.º 2.565 del 23 de julio de 2025
<b>Inversión Oferta Inicial</b>	UF 1.500.000 (Presupuesto Oficial)
<b>Convenios Complementarios</b>	No presenta
<b>Accionistas y su participación</b>	Grupo Costanera S.p.A. : 99,998% Gestión Vial S.A.: 0,002%
<b>Asesoría Inspección Fiscal</b>	Consortio Creaxxon S.A / Gauss S.A
<b>Call Center - Atención Comercial</b>	224 900 900 (Sistema Integrado con Autopista Costanera Norte)
<b>Fono Emergencia en la Vía</b>	224 900 767
<b>Centro(s) Atención Clientes</b>	<b>Acceso Vial Arturo Merino Benítez</b> Km. 1.487, Pudahuel (Sistema integrado con Autopista Costanera Norte)
<b>Centro(s) Atención de Emergencia</b>	Costado Edificio de Plaza de Peajes Km. 1.487, Pudahuel
<b>N.º Postes SOS</b>	2
<b>Mensajería Variable</b>	1
<b>Página WEB Concesionaria e-mail</b>	<a href="http://www.accesovialamb.cl">www.accesovialamb.cl</a> contacto@accesovialamb.cl
<b>Cámaras de Vigilancia</b>	2



Esquema de Autopista  
Fuente: Costanera Norte

## CONCESIÓN ACCESO VIAL AEROPUERTO ARTURO MERINO BENÍTEZ Febrero 2026

### 2. INFORMACIÓN DE FLUJO VEHICULAR (Transacciones)



Gráfico 1: Transacciones Mensuales, Comparativo 2025 – 2024  
Fuente: Reporte 28 SICE, del 17.03.2026



Gráfico 2: Distribución Porcentual de Transacciones del Mes, por categoría vehicular  
Fuente: Reporte 29 SICE, del 17.03.2026

El flujo vehicular o transacciones vehiculares corresponden a las pasadas que realizan los vehículos bajo Pórtico de Cobro de Peaje, independiente de la instancia de tarifación y pago (Tag, Ticket Manual o Pase Diario).

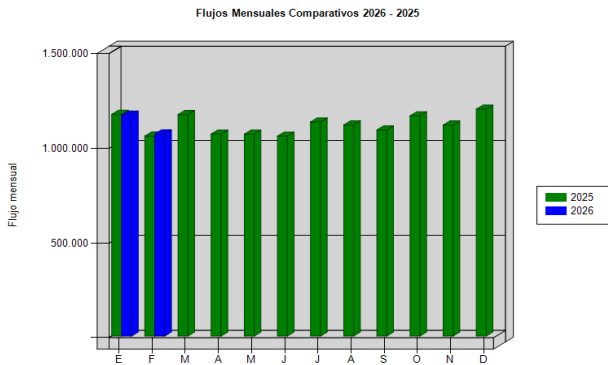
En el mes de febrero de 2026 se registraron 1.066.770 transacciones, que corresponden a 38.099 transacciones media diaria (TMD).

Respecto del mes anterior, se observó una baja del 8,51% en las transacciones. Asimismo, respecto de febrero 2025 la variación estacional registró un aumento del 1,07%

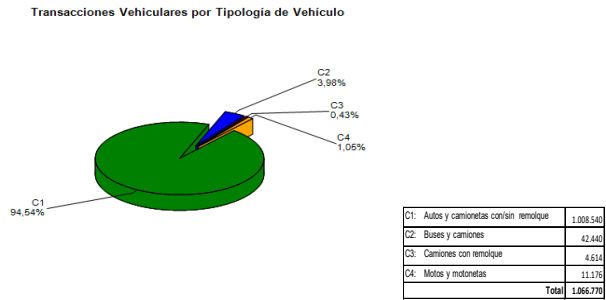
Por otro lado, durante febrero de 2026, el 95,59% del flujo vehicular corresponde a vehículos livianos, mientras que el 4,411% corresponde a vehículos pesados.

De las 1.066.770 pasadas bajo Pórtico de Peaje, 12.990 vehículos transaron en la Caseta de Cobro Manual, representando un 1,22% de la totalidad de transacciones.



Gráfico 3: Distribución de Transacciones Diarias bajo Pórtico de Cobro  
Fuente: Reporte 29 SICE, del 17.03.2026

	ENE	FEB	MAR	ABR	MAY	JUN	JUL	AGO	SEP	OCT	NOV	DIC
2022	916.202	816.446	914.099	894.801	888.977	832.166	901.147	915.449	883.067	948.898	976.809	1.009.510
2023	1.010.399	914.696	1.035.137	943.205	965.919	959.029	1.022.267	1.021.213	984.574	1.053.006	1.088.138	1.100.539
2024	1.133.477	1.040.301	1.079.327	1.063.985	1.011.455	985.674	1.087.487	1.079.250	1.044.138	1.133.093	1.149.491	1.165.873
2025	1.170.291	1.055.445	1.168.842	1.066.212	1.065.859	1.054.979	1.129.968	1.114.049	1.087.739	1.162.022	1.113.973	1.197.659
2026	1.165.999	1.066.770										

Transacciones Vehiculares Históricas. Período 2022 - 2026  
Fuente: Reporte 30 SICE

### 3. INFORMACIÓN DE INGRESOS

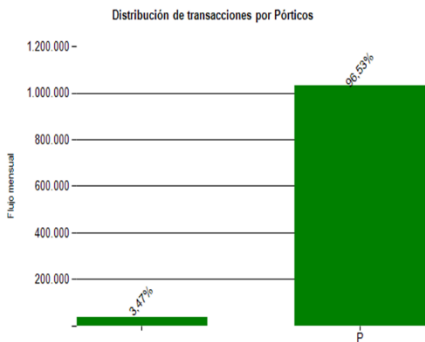
Los Ingresos Potenciales corresponden a aquellos ingresos que se obtienen de multiplicar los flujos vehiculares que hayan circulado a través de los puntos de cobro, por la tarifa máxima de peaje que se esté cobrando a cada tipología de vehículos en ellos, convertidos al valor de la UF del último día del mes, en concordancia con el numeral 1.8.2.2, letra h) de las Bases de Licitación.

Durante febrero de 2026, la Sociedad Concesionaria declaró UF 25.051 por concepto de Ingresos Potenciales por tarifas de peajes, sobre las transacciones vehiculares.

Los Ingresos Potenciales de febrero de 2026 registraron una baja del 8,73% respecto del mes anterior. A su vez, la variación estacional respecto de febrero de 2025 registró un alza del 3,23% producto de mayores transacciones, incluido el reajuste tarifario aplicado para el 2026.



Gráfico 4: Ingresos Mensuales Potenciales por Peaje, 2025 – 2026  
Fuente: Informe Mensual de Explotación Sociedad Concesionaria AMB S.A.

	ENE	FEB	MAR	ABR	MAY	JUN	JUL	AGO	SEP	OCT	NOV	DIC
2022	20.228	17.865	19.854	19.192	18.808	17.398	18.590	18.688	17.822	18.945	19.519	19.896
2023	21.165	19.005	21.383	19.295	19.686	19.483	22.373	22.337	21.457	22.859	23.487	23.640
2024	25.934	23.636	24.394	23.991	22.677	21.971	24.305	23.945	23.011	25.060	25.259	25.500
2025	27.104	24.266	26.752	24.380	24.288	23.980	25.770	25.230	24.594	26.311	25.166	26.936
2026	27.447	25.051										

Ingresos Potenciales Históricos (UF). Período 2022 – 2026  
Fuente: Informe Mensual de Explotación Sociedad Concesionaria AMB

CONCESIÓN ACCESO VIAL AEROPUERTO ARTURO MERINO BENÍTEZ  
Febrero 2026

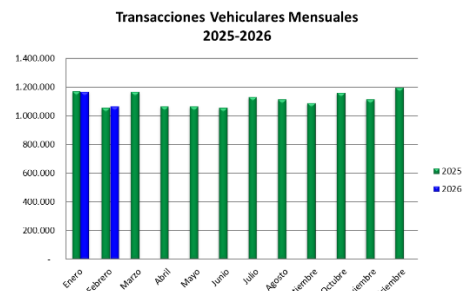
4. ACCIDENTABILIDAD

Comparativo Accidentes 2026 - 2025

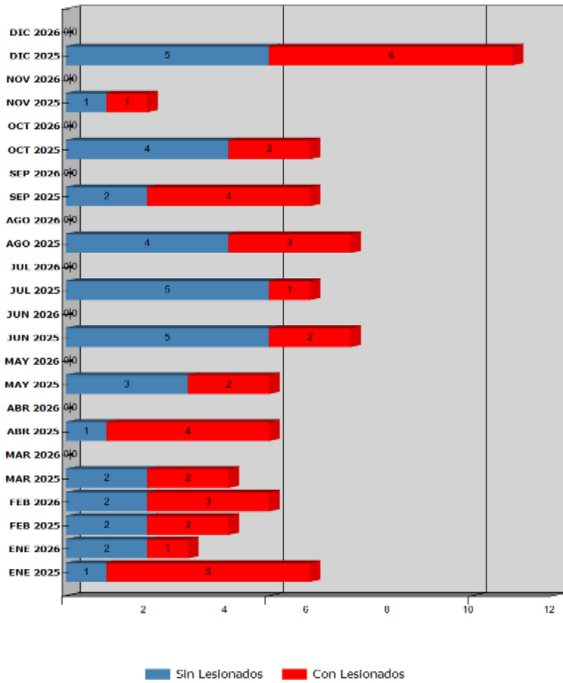

Distribución de Lesionados



Gráfico 7: Distribución por Tipo de Lesionados diciembre 2025  
Fuente: SICE. Reporte 34

Distribución Tipos de Accidentes

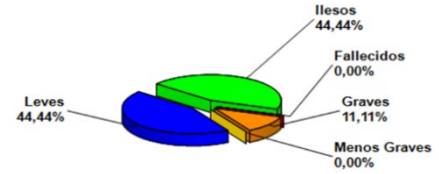

Gráfico 8: Distribución por Tipo de Accidentes diciembre 2025  
Fuente: SICE. Reporte 34

	ENE 2025	ENE 2026	FEB 2025	FEB 2026	MAR 2025	MAR 2026	ABR 2025	ABR 2026	MAY 2025	MAY 2026	JUN 2025	JUN 2026	JUL 2025	JUL 2026	AGO 2025	AGO 2026	SEP 2025	SEP 2026	OCT 2025	OCT 2026	NOV 2025	NOV 2026	DIC 2025	DIC 2026
Con Lesionados	5	1	2	3	2	0	4	0	2	0	2	0	1	0	3	0	4	0	2	0	1	0	6	0
Sin Lesionados	1	2	2	2	2	0	1	0	3	0	5	0	5	0	4	0	2	0	4	0	1	0	5	0
Total Acc.	6	3	4	5	4	0	5	0	5	0	7	0	6	0	7	0	6	0	6	0	2	0	11	0

Comparativo Accidentes 2025 - 2026 con lesionados  
Fuente: SICE. Reporte 33

Durante el mes de febrero de 2026, ocurrieron 5 accidentes de los cuales 3 corresponden a accidentes con personas lesionadas. Generándose 1 grave, 4 leves y 4 ilesos.

Años	Accidentes		Victimas				Total Lesionados	Tipos de Accidentes con lesionados						
	Total	Con Lesionados	Muertos	Graves	Menos Graves	Leves		Atropello	Caída	Volcaduras	Colisión	Choque	Impacto con animal	Otros
2023	35	12	0	2	3	14		2	1	4	5			
2024	59	27	0	1	2	32		7	1	14	5			
2025	69	34	0	4	3	41	2	5	1	21	5			
2026	8	4	0	1	0	5		2		2				

Accidentes Acumulados Anuales (últimos 5 años)  
Fuente: Reporte 35 SICE

CONCESIÓN ACCESO VIAL AEROPUERTO ARTURO MERINO BENÍTEZ  
Febrero 2026

5. ASISTENCIA AL USUARIO

Asistencias Año 2026													
Tipo de Asistencia	Enero	Febrero	Marzo	Abril	Mayo	Junio	Julio	Agosto	Septiembre	Octubre	Noviembre	Diciembre	Total
Panne de Combustible	3	4											7
Panne de Neumático	12	11											23
Panne Eléctrica	6	5											11
Panne Mecánica	16	12											28
Panne no Definida u Otra	1	3											4
Accidentes	3	5											8
Trabajos en la Autopista	22	30											52
Retiros de Objetos en la Autopista	6	2											8
Patrullajes	147	190											337
<b>Total</b>	<b>216</b>	<b>262</b>											<b>478</b>



Durante este mes de febrero 2026 se efectuaron 262 solicitudes de atención en la ruta, realizadas a través de citofonía. El principal requerimiento fue Patrullajes con un 72.5%, seguido de Trabajos en Autopista 11,5%.

Gráfico 9: Distribución porcentual de las asistencias

6. HECHOS RELEVANTES

CONSERVACIÓN VIAL

Eje AMB. Km 1.350. Descendente. Mantención pórtico de cobro.



Eje AMB. Km. 2.000. Lazo 3. Trabajos de limpieza de luminarias.



SEGURIDAD VIAL

Eje AMB. Km 5.800. Descendente. Limpieza de sumidero.



Eje AMB. Km -0.200. Ascendente. Trabajos de desmalezado.

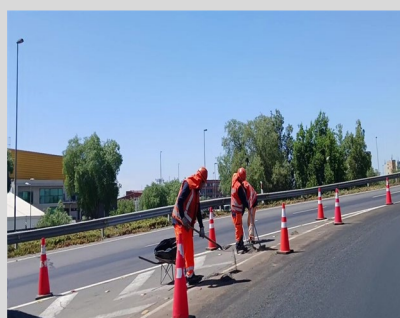

MEDIO AMBIENTE

Eje AMB Km 1.900. Eje troncal. Reposición de doca y revisión de sistema de riego.

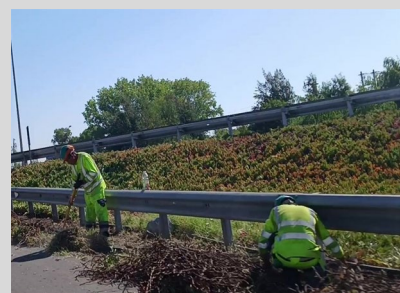

Eje AMB Km. 0.000. Sector Enlace Américo Vespucio. Aplicación de riego manual.

