

CONCESIÓN INTERNACIONAL SISTEMA AMÉRICO VESPUCIO SUR; RUTA 78 – AV. GRECIA

FEBRERO 2026

1. ANTECEDENTES GENERALES.

La Concesión Internacional "Sistema Américo Vespucio Sur – Ruta 78 – Av. Grecia", es una autopista urbana de Santiago que utiliza el sistema electrónico de cobro de tarifas denominado telepeaje. Es parte de la Circunvalación Américo Vespucio, y se extiende entre Av. Grecia por el Oriente, y la Ruta 78 por el Poniente, integrando en su área de influencia a nueve comunas, las cuales son: Macul, Peñalolen, La Florida, La Granja, San Ramón, La Cisterna, Lo Espejo, Cerrillos y Maipú. Por tanto su trazado está asociado a comunas con alta tasa de densidad poblacional y habitacional. Además esta autopista interactúa con rutas como: Acceso Sur, Ruta 5, General Velásquez y Ruta 78, absorbiendo y evacuando desde y hacia estas vías, un flujo vehicular de importancia.

De igual forma se conecta con el Oriente de la capital a través de la continuación de la Avenida Vespucio Oriente y conecta a todo el Poniente al unirse con la Autopista Vespucio Norte.

Nombre del Contrato	Concesión Internacional Sistema Américo Vespucio Sur, Ruta 78 - Av. Grecia.
Sociedad Concesionaria	Sociedad Concesionaria Autopista Nueva Vespucio Sur S.A.
Decreto de Adjudicación	D.S. MOP N° 1209 del 20.08.2001.
Inicio de Concesión	06.12.2002.
Plazo de Concesión	30 años.
Kilómetros Concesionados	23,5 kilómetros.
Kilómetro de: inicio	15,7 Oriente.
Kilómetro de: termino	7,8 Poniente.
Puesta en Servicio Provisoria	Tramo 1, 2 y 3: El 29.11.2005 por Res DGOP (E) N° 3702 de fecha: 28.11.2005. Tramo 4 y 5: El 13.11.2005 por Res DGOP (E) N° 3417 de fecha: 11.11.2005.
Puesta Servicio Provisoria Total	El 28.04.2006 por Res DGOP (E) N° 1388 de fecha: 27.04.2006.
Puesta en Servicio Definitiva	El 31.08.2006 por Res DGOP (E) N° 2923 de fecha 30.08.2006.
Fecha Máxima de Término	05.12.2032.
Presupuesto original Oficial de la Obra (BALI)	UF 10.350.000.
Inversión precio Oferta Oficial	UF 11.215.779. CC 1 D.S. MOP N° 102 del 16.02.2004 UF 8.138.024.
Convenios Complementarios	CC 2 DS MOP N° 58 del 31.01.2006 UF 1.822.866. Inversión Total UF 21.176.669.
Accionistas y su participación	Sociedad Concesionaria Autopista Nueva Vespucio Sur S.A.: Grupo Costanera S.p.A. 99,99996% Gestión Vial S.A. 0,00004%.
Asesoría Inspección Fiscal	Por Resuelvo N° 084 de la D.G.C. tramitada totalmente con fecha 19 de enero de 2024 se reinicia la Asesoría a la Inspección Fiscal por parte de Axioma Ingenieros Consultores. Esta etapa considera un plazo de treinta y seis (36) meses de operación desde el 01 de febrero de 2024, hasta el 31 de enero de 2027.



Call Center	600 230 6000. 223474900 Desde Celular.
Emergencias en la Vía	226943400.
N° Postes SOS	61.
Mensajería Variable	18 paneles.
Página WEB Concesionaria	www.vespuciosur.cl

CONCESIÓN INTERNACIONAL SISTEMA AMÉRICO VESPUCIO SUR; RUTA 78 – AV. GRECIA
FEBRERO 2026

2. INFORMACIÓN DE FLUJO VEHICULAR.



Gráfico 1: Flujos Mensuales Comparativos 2026-2025.
Fuente: Reporte 28 SICE.



Categoría	Transacciones
C1	21.319.364
C2	1.399.200
C3	318.269
C4	521.056
Total	23.557.889

Gráfico 2: Distribución Flujos por Categoría Vehicular, febrero 2026.
Fuente: Reporte 29 SICE
C1: Autos y Camionetas con/sin Remolque
C2: Buses y Camiones
C3: Camiones con Remolque
C4: Motos y Motonetas

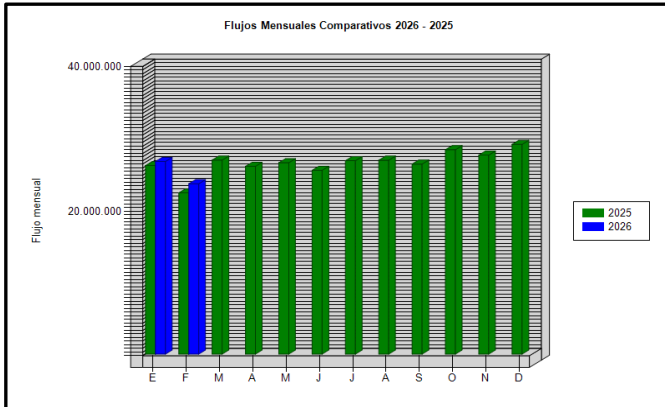
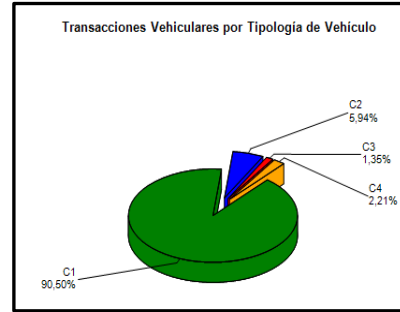
El flujo vehicular o transacciones vehiculares corresponden a las pasadas que realizan los vehículos bajo cada uno de los 15 puntos de cobro emplazados en la autopista.

Durante el mes febrero 2026 se registraron un total de 23.557.889 transacciones vehiculares potenciales. Las transacciones vehiculares del mes de febrero 2026, disminuyeron en un 11,54% respecto al pasado mes de enero 2026, por el contrario, aumentaron en un 5,66% con respecto a febrero 2025.

Desde el inicio del período de explotación, el patrón de uso de la autopista, a la fecha, se ha mantenido con un aumento moderado de modo constante. El flujo vehicular por categorías durante el mes de febrero 2026, indica que el 92,71%, del tránsito de vehículos corresponde a la categoría C1-C4 (vehículos livianos), mientras que el 7,29% restante corresponde a las categorías C2 y C3 por vehículos pesados (buses y camiones).



Gráfico 3: Distribución de Flujos por Pórtico de Cobro, febrero 2026.
Fuente: Reporte 29 SICE.

	ENE	FEB	MAR	ABR	MAY	JUN	JUL	AGO	SEP	OCT	NOV	DIC
2022	27.964.708	23.655.941	29.295.994	28.072.578	28.621.352	26.434.326	27.227.819	28.062.632	27.361.495	28.326.959	27.939.471	29.699.875
2023	26.822.390	23.045.472	27.845.064	26.151.229	27.376.869	25.137.034	26.468.719	26.573.897	25.854.926	27.111.476	27.038.917	28.256.608
2024	26.433.317	23.081.980	26.586.978	25.964.328	24.958.675	23.694.549	25.028.576	25.068.119	24.513.952	26.815.926	27.045.035	28.603.314
2025	26.068.694	22.295.841	26.826.556	25.965.558	26.459.478	25.417.132	26.743.247	26.810.813	26.276.046	28.257.763	27.512.591	28.998.757
2026	26.632.189	23.557.889										

Tabla 1: Flujos Históricos.
Fuente: Reporte 30 SICE.

3. INFORMACIÓN DE INGRESOS.

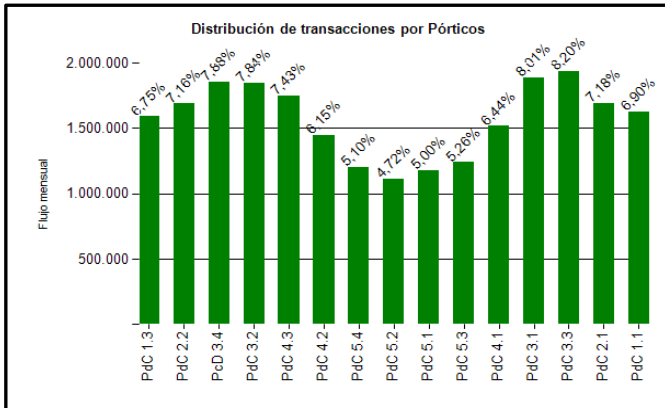
Durante el mes de febrero 2026, la Sociedad Concesionaria Autopista Nueva Vespucio Sur S.A., devengó ingresos por un total de UF 202.906 por concepto de peajes.

Los Ingresos Devengados de febrero 2026, disminuyeron en un 11,72%, con respecto al mes inmediatamente anterior, por el contrario, aumentaron un 2,24% respecto del mes de febrero 2025.



Gráfico 4: Ingresos Mensuales Devengados, 2026-2025
Fuente: Informe Mensual Ingresos de Explotación, SCAVS.

	ENE	FEB	MAR	ABR	MAY	JUN	JUL	AGO	SEP	OCT	NOV	DIC
2021	227.112	217.889	228.197	188.588	219.623	214.646	246.605	256.841	250.243	261.274	253.853	265.968
2022	253.855	214.432	265.825	248.595	249.695	228.846	232.969	239.300	227.999	233.248	230.977	241.126
2023	234.427	201.022	242.923	225.109	237.441	218.191	243.365	244.592	235.252	245.228	245.421	249.850
2024	245.529	214.516	243.350	239.672	228.011	213.715	227.495	226.001	216.254	238.811	236.849	246.716
2025	233.440	198.457	235.704	228.130	231.320	222.000	234.487	231.641	222.103	236.158	227.333	235.806
2026	229.842	202.906										

Tabla 2: Ingresos Devengados Históricos.
Fuente: Informe Mensual de Ingresos Etapa de Explotación SCAVS

4. ACCIDENTABILIDAD.

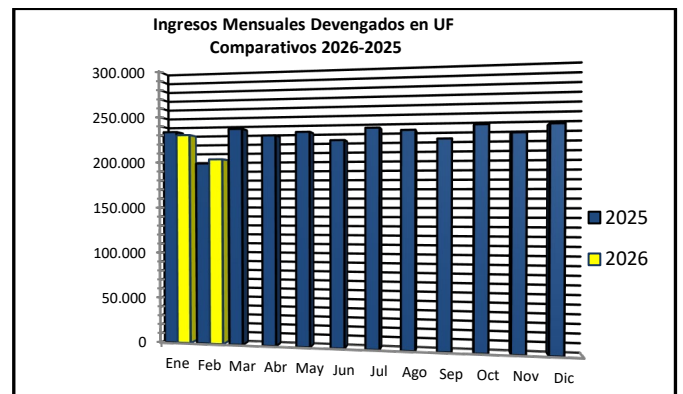

Gráfico 5: Comparativo Accidentes con y sin Lesionados, 2026-2025
Fuente: Reporte 33 SICE.



Gráfico 6: Distribución de Lesionados febrero 2026.
Fuente: Reporte 34 SICE.

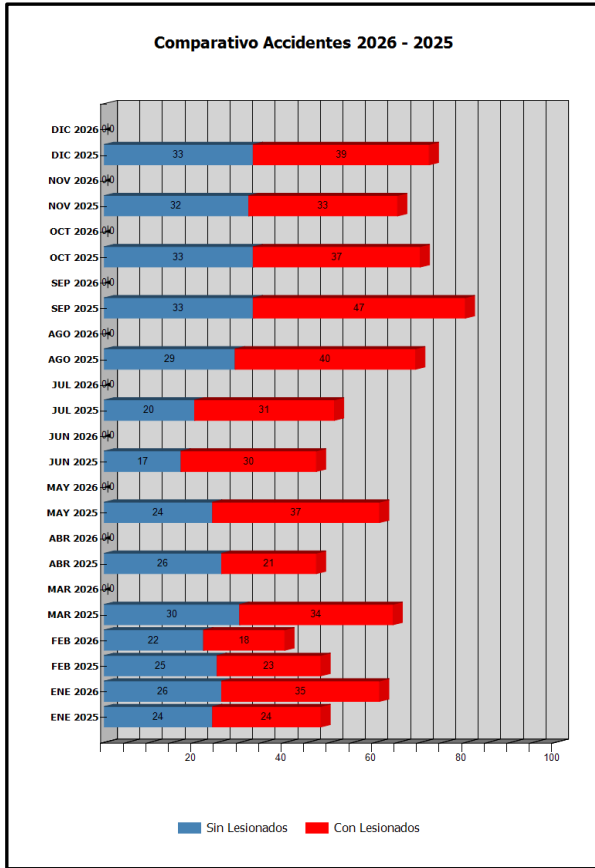

Gráfico 7: Distribución de Tipos de Accidentes, febrero 2026.
Fuente: Reporte 34 SICE.

Durante el mes de febrero 2026, la Sociedad Concesionaria informó la ocurrencia de 40 accidentes de tránsito, en 18 de los cuales hubo consecuencias a la integridad de las personas.

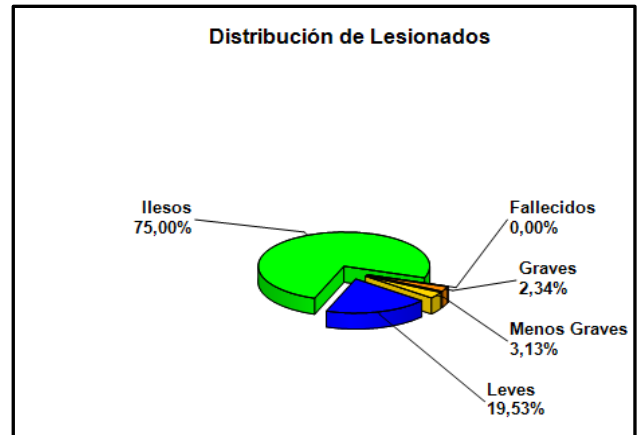
El total de accidentes del mes de febrero 2026 disminuyeron en un 34,43% con respecto al mes inmediatamente anterior, el que registro 61 accidentes, asimismo, disminuyeron en un 16,67% con respecto a febrero 2025.

	ENE 2025	ENE 2026	FEB 2025	FEB 2026	MAR 2025	MAR 2026	ABR 2025	ABR 2026	MAY 2025	MAY 2026	JUN 2025	JUN 2026	JUL 2025	JUL 2026	AGO 2025	AGO 2026	SEP 2025	SEP 2026	OCT 2025	OCT 2026	NOV 2025	NOV 2026	DIC 2025	DIC 2026
Con Lesionados	24	35	23	18	34	0	21	0	37	0	30	0	31	0	40	0	47	0	37	0	33	0	39	0
Sin Lesionados	24	26	25	22	30	0	26	0	24	0	17	0	20	0	29	0	33	0	33	0	32	0	33	0
Total Acc.	48	61	48	40	64	0	47	0	61	0	47	0	51	0	69	0	80	0	70	0	65	0	72	0

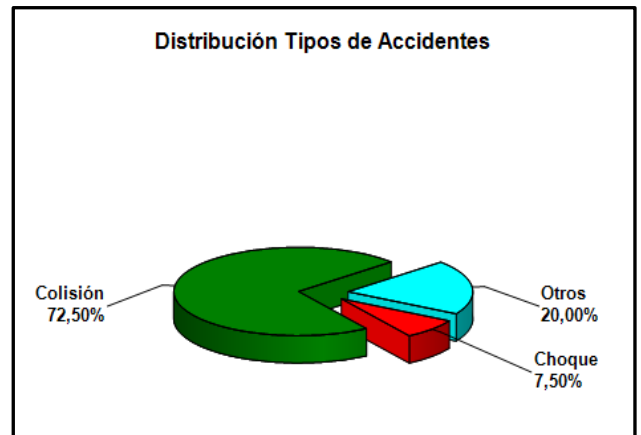
Tabla 3: Accidentes con o sin Lesionados Comparativos Año Actual y Año Anterior.
Fuente: Reporte 33 SICE.

Años	Accidentes		Victimas				Total Lesionados	Tipos de Accidentes con lesionados						
	Total	Con Lesionados	Muertos	Graves	Menos Graves	Leves		Atropello	Caida	Volcaduras	Colisión	Choque	Impacto con animal	Otros
2021	739	252	1	19	67	255	342	2	20	5	156	51		18
2022	754	266	8	45	69	262	384	1	15	3	186	36		25
2023	717	306	14	35	107	313	469	2	11	2	237	54		
2024	695	352	4	34	104	404	546	6	12	1	245	62		26
2025	722	396	0	34	70	493	597	4	17	6	277	49		43
2026	101	53	2	8	10	77	97				33	5		15

Tabla 4: Accidentes Acumulados Anuales.
Fuente: Reporte 35 SICE.

CONCESIÓN INTERNACIONAL SISTEMA AMÉRICO VESPUCIO SUR; RUTA 78 – AV. GRECIA
FEBRERO 2026

5. ATENCIÓN A CLIENTES.

5.1 Asistencia a Usuarios.

Tipo de Atención	ene-26	feb-26	mar-26	abr-26	may-26	jun-26	jul-26	ago-26	sept-26	oct-26	nov-26	dic-26	Media	Total
1 Reparación Vehículo in situ	0	0											0	0
2 Remolque del vehículo en panne	255	206											231	461
3 Panne por falta combustible vehículo	47	35											41	82
4 Detecta falla de vehículo y solicita otro servicio	15	17											16	32
5 Primero Auxilios	1	2											2	3
6 Auxilios en Accidentes	0	0											0	0
7 Traslado de usuario a centro asistencial	0	0											0	0
8 Instalación de señalización preventiva	414	301											358	715
9 Otros	9	7											8	16
Total	741	568											655	1.309

Tabla 5: Resumen de Asistencia en Ruta año 2026
Fuente: Informe Mensual de Mantenimiento SCAVS.



Gráfico 8: Distribución Porcentual de las Asistencias, febrero 2026.
Fuente: Informe Mensual de Mantenimiento SCAVS.

Durante el mes de febrero 2026, se efectuaron 568 asistencias a usuarios en ruta, representando un aumento del 23,35% con respecto al mes anterior, en el cual se registraron 741 casos, con respecto al mes de febrero 2025 con 580 casos, representó una disminución del 2,07%.

El principal requerimiento correspondió al Tipo (8), Instalación de señalización preventiva para la atención de incidencias con ocupación de calzada, con 301 casos representando el 55,87%, y a continuación el Tipo (2), Remolque del vehículo en panne, con 206 casos, lo que representa el 36,27% del total de los servicios.

5.2 Reclamos.

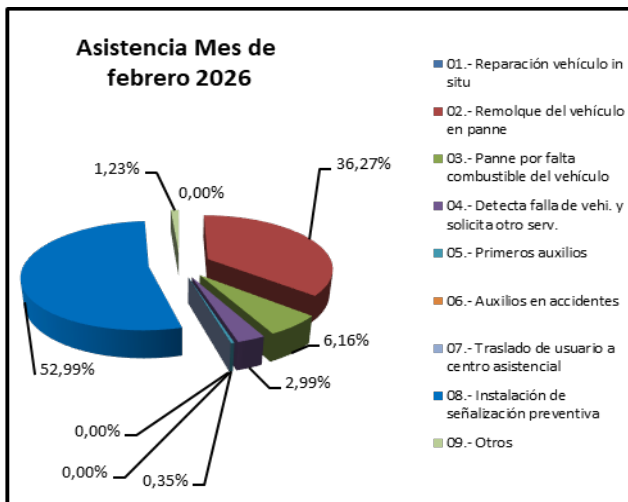
Tipo de Atención	ene-26	feb-26	mar-26	abr-26	may-26	jun-26	jul-26	ago-26	sept-26	oct-26	nov-26	dic-26	Total
1 Cobros en la boleta/factura	312	258											570
2 Infractor	118	126											244
3 Distribución	43	29											72
4 Cobranza	46	45											91
5 Autopista	32	50											82
6 Recaudación	8	5											13
7 Presunto fraude de patente	26	39											65
8 Calidad de Atención	10	7											17
9 PDU	3	2											5
10 Asaltos y Delitos en la vía Concesionada	0	0											0
11 TAG	11	17											28
12 Repactación	0	0											0
Total	609	578											1187

Tabla 6: Resumen de reclamos año 2026
Fuente: Informe Mensual de Tráfico SCAVS.

Durante el mes de febrero 2026, se registraron 578 reclamos/consultas/sugerencias, representando una disminución del 5,09% con respecto al mes anterior.