

I. ANTECEDENTES GENERALES CONTRATO DE CONCESIÓN

1. DESCRIPCIÓN DEL CONTRATO DE CONCESIÓN

Nombre del Contrato	Concesión Teleférico Bicentenario
Tipología del Contrato	Edificación Pública y Transporte
Mandante del Contrato	Ministerio de Obras Públicas
Emplazamiento del Proyecto	Comuna de Providencia, Las Condes, Vitacura y Huechuraba. RM
Presupuesto Oficial del Proyecto	Oficial : UF 1.948.603 + IVA
Superficie del Proyecto	Superficies: E. Santa Clara – 2.929,5 m2 E. Canal San Carlos – 675,13 m2 E. P. Metropolitano – 1240,37 m2 Punto de Quiebre – 28,32 m2 Longitud aproximada de 3.4 k m
Superficie Concesionada	Superficie Expropiación (sin BNUP) Huechuraba – 16.414 m2 Las Condes – 652 m2 Providencia – 248 m2 Vitacura – 4.392 m2
Nombre del Concesionario	Sociedad Concesionaria Teleférico Bicentenario S.A.
Accionistas del Concesionario	10% Ciudad Empresarial S.A. 42,5% Icafal Inversiones S.A. 42,5% Doppelmayr Chile Holding SpA 5% Teleférico Bicentenario SpA
Decreto de Adjudicación	D.S. MOP 27 del 01.03.2018, publicado en Diario Oficial el 19.05.2018
Inicio de la Concesión	19 de mayo de 2018
Plazo de la Concesión	420 meses Máximo o 100% ITC ofertado
Fecha Llamado a licitación	11 de julio 2017
Apertura Ofertas Técnicas	15 de diciembre 2017
Apertura Ofertas Económicas	12 de enero 2018
Valor ITC (Ingresos Totales Concesión)	UF 5.759.970 (87,3% del ITC oficial)
Inicio de Ejecución de las Obras	14 de octubre 2024
Puesta en Servicio Definitiva de las Obras	2do. Trimestre 2027 (estimado)
Término de la Concesión	10 de diciembre de 2054 máximo ó 100% del ITC
Inspector Fiscal Titular	Romina Segura Villalobos Res. Ex. N°1442 de 05.05.2025
Inspector Fiscal Suplente	Juan Carlos Parada Aliste Res. Ex. N°1442 de 05.05.2025
Asesoría a la Inspección Fiscal de Construcción	R&Q Ingeniería S.A. Res. DGC N°0112 del 19.11.2021

2. UBICACIÓN DEL PROYECTO



El proyecto se sitúa en la Región Metropolitana de Santiago, abarcando las comunas de Providencia, Las Condes, Vitacura y Huechuraba.

3. DESCRIPCIÓN DEL PROYECTO

El proyecto Teleférico Bicentenario, tiene como objetivo la implementación, a través del Sistema de Concesiones del Ministerio de Obras Públicas, de un Teleférico Urbano en la ciudad de Santiago, que permitirá la conexión entre las comunas de Providencia, Las Condes, Vitacura y Huechuraba, a través de un tendido de aproximadamente 3.4 kilómetros con 19 torres de apoyo, que se inicia en las cercanías del Mall Costanera Center, con una estación de retorno denominada Canal San Carlos (Tobalaba), ubicada a un costado de Avenida Nueva Tajamar y Avenida Vitacura, siguiendo luego hacia el poniente, con un edificio técnico denominado Punto de Quiebre, enfilando desde éste hacia la estación motriz ubicada en el Parque Metropolitano, que mantiene el mismo nombre, para finalmente el Teleférico terminar en la Ciudad Empresarial de Huechuraba, en la estación de retorno denominada Santa Clara.

La Concesión del Teleférico Bicentenario ha sido adjudicada a la empresa "Sociedad Concesionaria Teleférico Bicentenario S.A.", la cual está desarrollando el Proyecto de Ingeniería de Detalle (PID), como parte de la Etapa de Construcción e Implementación de la Obra.

El Teleférico Bicentenario está constituido por las siguientes obras:

Obras del Teleférico Bicentenario

Obra	Comuna(s)
Estación Canal San Carlos	Providencia y Las Condes
Punto de Quiebre	Las Condes
Torres: T1 y T2	Las Condes
Torres : T3, T4, T5, T6	Providencia
Torres : T7, T8, T9, T10, y T11	Vitacura
Estación Parque Metropolitano	Vitacura
Torre : T12	Vitacura
Torres : T13, T14, T15, T16, T17, T18, T19	Huechuraba
Estación Santa Clara	Huechuraba

4. PRINCIPALES OBRAS DEL PROYECTO

Las principales obras que desarrolla el proyecto son las que se indican a continuación:

- 3 estaciones (una motriz y dos de retorno).
- 1 punto de Quiebre.
- 1 almacén de Cabinas.
- Torres necesarias para la realización de la línea del Teleférico (incluida su instalación).
- Construcción de la infraestructura y sus instalaciones de apoyo.
- Accesos a las estaciones.
- Ampliación de las subestaciones eléctricas y/o construcción de nuevas subestaciones, necesarias para la operación del Teleférico.
- Cierros perimetrales y de seguridad.
- Habilitación de acceso a las torres.
- Obras exteriores para la habilitación del espacio público y paisajismo de las estaciones.
- Obras asociadas a la instalación de equipamiento electromecánico, ascensores, escaleras mecánicas, equipamiento del Teleférico.
- Demolición, reubicación o reinstalación de aquellas obras preexistentes para dar cabida a las nuevas obras del Teleférico.
- Otras obras, definidas en los Antecedentes Referenciales entregado por el MOP y las obras que se consideren dentro de los Proyectos de Ingeniería de Detalle aprobados por el Inspector Fiscal.



Ubicación Estación Parque Metropolitano



Ubicación Estación Canal San Carlos

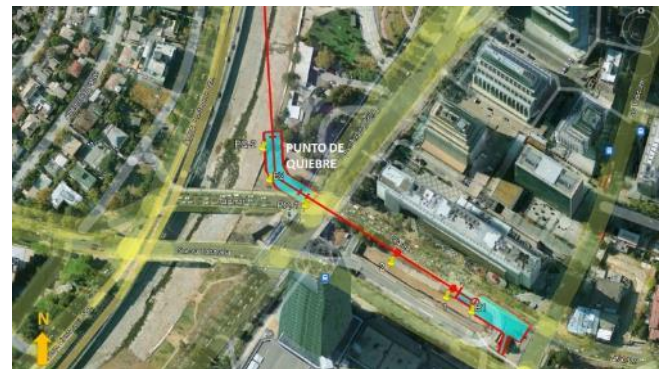

Ubicación Punto de Quiebre



Ubicación Estación Santa Clara

5. BENEFICIOS DEL PROYECTO

Este sistema de transporte contribuye a mejorar la conectividad y tránsito vehicular y peatonal de uno de los sectores más congestionados de la capital, ofreciendo un modo de transporte eficiente y sustentable.

- Disminuir los tiempos de viaje.
Se podrá efectuar el recorrido entre Providencia y Huechuraba en 13 minutos, lo que es un avance significativo ya que actualmente dicho trayecto puede demorar unos 40 a 45 minutos en transporte público.
- En términos de capacidad, el Teleférico Bicentenario podrá transportar máximo 3.000 pasajeros por hora, por sentido. Es decir, en total 6.000 pasajeros por hora

- No contaminante: El Teleférico es un medio de transporte eléctrico con cero emisiones de gases de efecto invernadero CO2, CO Y PM10. Contará con un sistema de soporte en caso de cortes de energía para permitir que los pasajeros puedan bajar sin problemas del sistema.
- Disminución de los costos de operación y flota del transporte público.
- Disminución de costos de combustible, neumáticos, lubricantes, etc.
- Se puede prever que debido a la existencia de este teleférico los usuarios prefieran este mecanismo y no tanto el uso vehicular, por lo tanto, se mejore los tiempos de desplazamiento en el Túnel San Cristóbal, principalmente en horas punta.
- Contribución a la certidumbre en los tiempos de viaje de las personas.
- Acceso directo al Parque Metropolitano para las personas de la comuna de Huechuraba.
- Contribución a la ciudad como parte del primer hito urbano en transporte sustentable no tradicional.
- Contribución a una mayor conectividad de la comuna de Huechuraba, entre el sector oriente y norte de Santiago, sorteando grandes diferencias de altura, donde el acceso por carretera resulta difícil e insuficiente en horas punta.
- Fomento de la intermodalidad y el uso de otros modos de transporte sustentable.
- Minimización de las expropiaciones y aportes del estado. (Proyecto no requiere de subsidio).

Se trata de un Teleférico que será construido, operado y mantenido con los más elevados estándares internacionales en materias de servicio, seguridad y confort para el transporte por cable urbano, donde sus beneficiarios directos serán aquellas personas que diariamente deben trasladarse a la Ciudad Empresarial por motivos laborales, y los habitantes de la comuna de Huechuraba que deben trasladarse hacia el sector céntrico de la capital (Comunas de Santiago, Providencia) quienes podrán hacerlo de forma expedita, además de combinar con estaciones de Metro hacia otros destinos.

5.1 BENEFICIARIOS DIRECTOS

Los trabajadores que laboran en sector Ciudad Empresarial podrán acceder en poco tiempo desde y hacia la comuna de Providencia y conectar con la Estación Metro Tobalaba y sus combinaciones. Se estiman como beneficiarios, según número de personas residentes del área de influencia directa (Las Condes, Providencia, Huechuraba y Vitacura): **620.972** (Censo 2017). Más usuarios del sector norte de Santiago podrán acceder al Parque Metropolitano.

6.TARIFAS

Tarifa Base Máxima: \$600 CLP del 31 de diciembre de 2014, establecidos por Bases de Licitación en el acápite 1.13.1. Actualizado a la fecha por IPC resulta una TBM de \$985 CLP.

7. AVANCE DE LOS PROYECTOS DE INGENIERÍA DEFINITIVA

PROYECTO DE INGENIERÍA PID MODIFICADO 2

Con fecha 27.09.2024 la Sociedad Concesionaria ha realizado la tercera entrega del PID en Rev. 0 formato digital de acuerdo a D.S. MOP N°173-2023. Con fecha 18 de octubre 2024, la Inspección Fiscal envía oficio ORD. 1156 SCTB 381, con la revisión del PID Rev.0 digital aprobado.

Avance de Ejecución del PID (%):	100%
Avance de Aprobación del PID* (%):	100%

8. AVANCE DE LA OBRA

Con fecha 14 de octubre de 2024, mediante Libro de Obra N°1 folio N°27, La Inspección Fiscal autorizó el inicio de construcción de las obras.

El avance físico mensual acumulado de la obra es el siguiente:

Mes-Año	Avance Físico de la Obra (%)		
	Anterior	Mensual	Acumulado
03-2026	76,1%	1,9%	78,0%

El avance físico de las obras alcanza un 78%.

Las principales actividades ejecutadas en terreno:

- Ejecución de las OOC. La obra gruesa en hormigón de las estaciones santa clara, Parque Metropolitano y Punto de Quiebre se encuentra terminada y se continua con la obra gruesa de la Estación Canal San Carlos.
- Se está ejecutando las estructuras metálicas en la obra gruesa de las tres estaciones y en las cocheras en Santa Clara Paralelamente, se continua con las terminaciones e instalaciones de las especialidades de las tres estaciones y punto de quiebre.
- Ejecución del Sistema Electromecánico, Las estructuras de las estaciones y Punto de Quiebre y sus cubiertas se encuentran montadas. Estructuras de torres se encuentran terminadas. Se continua con la instalación del cable portador.

9. MANO DE OBRA

Mano de obra Ingeniería y Construcción, empleo indirecto

Total	F	M	marzo-2026
Mano de Obra Ingeniería			0
Mano de Obra Construcción			323
Empleos Indirectos			240
Total Personal	43	520	563

DESCRIPCIÓN FOTOGRÁFICA
Avances al 31 de marzo de 2026

ESTACION PUNTO DE QUIEBRE

ESTACION CANAL SAN CARLOS



ESTACION PARQUE METROPOLITANO

ESTACION SANTA CLARA



TORRES



T1 (31-03-26)



T2 (31-03-26)



T9 (31-03-26)



T10 (31-03-26)



T3 (31-03-26)



T4 (31-03-26)



T11 (31-03-26)



T12 (31-03-26)



T5 (31-03-26)



T6 (31-03-26)



T13+T14 (31-03-26)



T15 (31-03-26)



T7 (31-03-26)



T8 (31-03-26)



T16 (31-03-26)

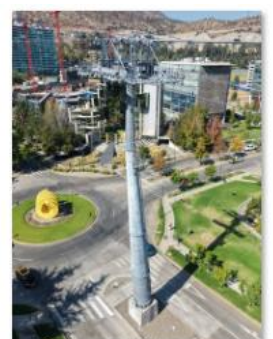

T17(31-03-26)



T18 (31-03-26)

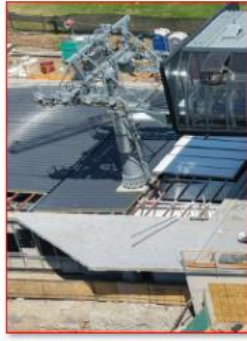

T19 (31-03-26)